



ΚΥΠΡΙΑΚΗ ΔΗΜΟΚΡΑΤΙΑ
REPUBLIC OF CYPRUS

ΣΤΑΤΙΣΤΙΚΕΣ ΕΠΙΧΕΙΡΗΜΑΤΙΚΩΝ ΔΡΑΣΤΗΡΙΟΤΗΤΩΝ
STATISTICS ON BUSINESS SERVICES

2 0 0 6

ΣΤΑΤΙΣΤΙΚΗ ΥΠΗΡΕΣΙΑ
STATISTICAL SERVICE

Στατιστικές Υπηρεσιών • Σειρά II • Αρ. Έκθεσης 1
Statistics on Services • Series II • Report No. 1

Διατίθεται από το Τυπογραφείο της Κυπριακής Δημοκρατίας
Obtainable from the Printing Office of the Republic of Cyprus

Τμή: € 6,50 / ΛΚ 3,80
Price: € 6,50 / C£ 3,80

ΠΡΟΛΟΓΟΣ

Η έκθεση αυτή, η πρώτη της σειράς, καλύπτει τον τομέα των Επιχειρηματικών Δραστηριοτήτων, ο οποίος συμπεριλαμβάνει τους υποτομείς της Εκμίσθωσης μηχανημάτων και εξοπλισμού χωρίς χειριστή και εκμίσθωση ειδών ατομικής και οικιακής χρήσης, της Πληροφορικής και συναφών δραστηριοτήτων και των Άλλων επιχειρηματικών δραστηριοτήτων. Στοιχεία για τα χρόνια 1985–1989 περιλαμβάνονται στην έκδοση «Στατιστικές Υπηρεσιών, Χονδρικού και Λιανικού Εμπορίου» η οποία αναστάληκε από το 1990 και αντικαταστάθηκε από δύο ξεχωριστές εκδόσεις.

Η έκθεση παρουσιάζει στοιχεία για τον αριθμό των επιχειρήσεων, την απασχόληση, τους μισθούς και ημερομίσθια και άλλα έξοδα, την αξία παραγωγής, την προστιθέμενη αξία και στοιχεία για τις πάγιες κεφαλαιουχικές επενδύσεις.

Η έκδοση αυτή ετοιμάστηκε από το προσωπικό του Κλάδου Στατιστικών Υπηρεσιών με την καθοδήγηση του κ. Δ. Ιωάννου, Λειτουργού Στατιστικής και υπό τη γενική εποπτεία του κ. Στ. Καραγιώργη, Ανώτερου Λειτουργού Στατιστικής. Τη δακτυλογράφηση και ηλεκτρονική επεξεργασία της έκθεσης ανέλαβε η κα Ν. Νεοφύτου.

Θερμές ευχαριστίες απευθύνονται σε όλες τις επιχειρήσεις, για την πολύτιμη συνεργασία και βοήθεια τους στην παροχή των αναγκαίων στοιχείων.

Γ. Χρ. Γεωργίου
Διευθυντής
Στατιστικής Υπηρεσίας

Απρίλιος, 2008

PREFACE

This report, the first in this series, covers the sector of Business Services, that is constituted by the sub-sectors of Renting of machinery and equipment without operator and of personal and household goods, Computer and related activities and Other business activities. Data for the years 1985–1989 were incorporated in the publication “Services and Distributive Trade Statistics” which was discontinued as from 1990 and replaced by two separate reports.

The report provides data on the number of establishments, employment, labour costs and other expenses, gross output, value added and expenditure on fixed assets.

This publication has been prepared by the staff of the Services Statistics Section, under the guidance of Mr. D. Ioannou, Statistics Officer and the general supervision of Mr. St. Karagiorgis, Senior Statistics Officer. The typing and computer processing of this report was undertaken by Mrs N. Neophytou.

Sincere thanks are extended to all firms and entrepreneurs for their valuable co-operation and assistance in providing the necessary data.

G. Chr. Georgiou
Director
Statistical Service

April, 2008

<u>ΠΕΡΙΕΧΟΜΕΝΑ</u>	<u>Σελίδα</u> <u>Page</u>	<u>CONTENTS</u>
ΠΡΟΛΟΓΟΣ	3	PREFACE
ΠΕΡΙΕΧΟΜΕΝΑ	5-6	CONTENTS
ΕΙΣΑΓΩΓΗ		INTRODUCTION
Εξελίξεις στον τομέα των Επιχειρηματικών Δραστηριοτήτων κατά το 2006	7-9	Developments in the Business Services sector during 2006
Πηγές πληροφοριών και μέθοδοι	10-11	Sources of data and methods
Ορισμοί που χρησιμοποιήθηκαν	12-13	Definitions of terms used
Σύμβολα και συντομογραφίες	13	Symbols and abbreviations
<u>ΣΥΝΟΠΤΙΚΟΙ ΠΙΝΑΚΕΣ ΣΕ ΛΙΡΕΣ ΚΥΠΡΟΥ (Κ£)</u>		<u>SUMMARY TABLES IN CYPRUS POUNDS (C£)</u>
1. Κύριοι δείκτες των Επιχειρηματικών Δραστηριοτήτων, 2004-2006	17	1. Main indicators in Business Services, 2004-2006
2. Αξία παραγωγής, έξοδα και προστιθέμενη αξία, 2004-2006	18	2. Gross output, inputs and value added, 2004-2006
3. Ανάλυση δαπανών των Επιχειρηματικών Δραστηριοτήτων, 2004-2006	19	3. Cost analysis of Business Services, 2004-2006
4. Προστιθέμενη αξία κατά κατηγορία συντελεστή εισοδήματος, 2004-2006	20	4. Value added by category of factor income, 2004-2006
5. Αξία παραγωγής κατά οικονομική δραστηριότητα, 2004-2006	21	5. Gross output by economic activity, 2004-2006
6. Προστιθέμενη αξία κατά οικονομική δραστηριότητα, 2004-2006	22	6. Value added by economic activity, 2004-2006
7. Ακαθάριστες πάγιες κεφαλαιουχικές επενδύσεις, 2004-2006	24	7. Gross fixed capital formation, 2004-2006
<u>ΣΥΝΟΠΤΙΚΟΙ ΠΙΝΑΚΕΣ ΣΕ ΕΥΡΩ (€)</u>		<u>SUMMARY TABLES IN EURO (€)</u>
8. Κύριοι δείκτες των Επιχειρηματικών Δραστηριοτήτων, 2004-2006	27	8. Main indicators in Business Services, 2004-2006
9. Αξία παραγωγής, έξοδα και προστιθέμενη αξία, 2004-2006	28	9. Gross output, inputs and value added, 2004-2006
10. Ανάλυση δαπανών των Επιχειρηματικών Δραστηριοτήτων, 2004-2006	29	10. Cost analysis of Business Services, 2004-2006
11. Προστιθέμενη αξία κατά κατηγορία συντελεστή εισοδήματος, 2004-2006	30	11. Value added by category of factor income, 2004-2006
12. Αξία παραγωγής κατά οικονομική δραστηριότητα, 2004-2006	31	12. Gross output by economic activity, 2004-2006
13. Προστιθέμενη αξία κατά οικονομική δραστηριότητα, 2004-2006	32	13. Value added by economic activity, 2004-2006
14. Ακαθάριστες πάγιες κεφαλαιουχικές επενδύσεις, 2004-2006	34	14. Gross fixed capital formation, 2004-2006

ΣΥΝΟΠΤΙΚΟΣ ΠΙΝΑΚΑΣ ΑΠΑΣΧΟΛΗΣΗΣ

15. Απασχόληση κατά οικονομική δραστηριότητα, 2004-2006

37

ΑΝΑΛΥΤΙΚΑ ΣΤΟΙΧΕΙΑ ΤΗΣ ΕΡΕΥΝΑΣ ΓΙΑ ΤΟ 2006

16. Αριθμός υποστατικών κατά μέγεθος και οικονομική δραστηριότητα, 2006

41-42

17. Ανάλυση δαπανών κατά οικονομική δραστηριότητα, 2006

43-44

18. Απασχόληση, αξία παραγωγής, προστιθέμενη αξία και πάγιες κεφαλαιουχικές επενδύσεις κατά οικονομική δραστηριότητα, 2006

45-46

19. Αναλογίες μεγεθών κατά οικονομική δραστηριότητα, 2006

47-48

20. Απασχόληση, μισθοί και ημερομίσθια κατά κατηγορία εργαζομένων, 2006

49-52

21. Αξία πωλήσεων και αξία παραγωγής κατά οικονομική δραστηριότητα, 2006

53-56

22. Αξία παραγωγής, έξοδα παραγωγής και προστιθέμενη αξία, 2006

57-60

23. Προστιθέμενη αξία κατά κατηγορία συντελεστή εισοδήματος, 2006

61-64

24. Ακαθάριστες πάγιες εγχώριες κεφαλαιουχικές επενδύσεις, κατά κατηγορία και οικονομική δραστηριότητα, 2006

65-66

ΔΙΑΓΡΑΜΜΑΤΑ

1. Προστιθέμενη αξία κατά οικονομική δραστηριότητα, 2006

7

2. Ακαθάριστες πάγιες κεφαλαιουχικές επενδύσεις, 2004-2006

8

3. Κατανομή κόστους παραγωγής, 2006

9

4. Αξία παραγωγής σε τρέχουσες τιμές, 1996-2006, σε λίρες Κύπρου (£)

23

5. Προστιθέμενη αξία σε τρέχουσες τιμές, 1996-2006, σε λίρες Κύπρου (£)

23

6. Αξία παραγωγής σε τρέχουσες τιμές, 1996-2006, σε Ευρώ (€)

33

7. Προστιθέμενη αξία σε τρέχουσες τιμές, 1996-2006, σε Ευρώ (€)

33

8. Απασχόληση, 1994-2006

38

ΠΑΡΑΡΤΗΜΑ

Ερωτηματολόγιο έρευνας

69-77

78-86

SUMMARY TABLE OF EMPLOYMENT

15. Employment by economic activity, 2004-2006

DETAILED DATA OF THE SURVEY FOR 2006

16. Number of establishments by size and economic activity, 2006

17. Cost analysis by economic activity, 2006

18. Employment, gross output, value added and expenditure on fixed assets by economic activity, 2006

19. Operating ratios by economic activity, 2006

20. Employment and labour costs by category, 2006

21. Turnover and gross output by economic activity, 2006

22. Gross output, intermediate costs and value added, 2006

23. Value added by factor incomes, 2006

24. Gross fixed capital formation by type and economic activity, 2006

FIGURES

1. Value added by economic activity, 2006

2. Gross fixed capital formation, 2004-2006

3. Components of cost-structure, 2006

4. Gross output at current prices, 1996-2006, in Cyprus pounds (£)

5. Value added at current prices, 1996-2006, in Cyprus pounds (£)

6. Gross output at current prices, 1996-2006, in Euro (€)

7. Value added at current prices, 1996-2006, in Euro (€)

8. Employment, 1994-2006

APPENDIX

Survey questionnaire

ΕΙΣΑΓΩΓΗ

Κατά το 2006 ο τομέας των Επιχειρηματικών Δραστηριοτήτων παρουσίασε βελτίωση σε σχέση με το 2005. Η προστιθέμενη αξία σε σταθερές τιμές αυξήθηκε κατά 6,8% σε σύγκριση με 4,8% που πραγματοποιήθηκε το 2005.

Σε τρέχουσες τιμές αγοράς, η προστιθέμενη αξία το 2006 αυξήθηκε κατά 14,3% στα £402,2 (€687,2) εκ. σε σύγκριση με £352,0 (€601,3) εκ. το 2005, και η συνεισφορά του τομέα στο Α.Ε.Π. αυξήθηκε το 2006 στο 5,6% από 5,4% το 2005. Η ακαθάριστη αξία παραγωγής αυξήθηκε κατά 15,6% στα £593,9 (€1.014,7) εκ. από £513,7 (€877,7) εκ. το 2005.

INTRODUCTION

During 2006, Business Services sector has performed an improvement compared to 2005. Value added in real terms increased by 6,8% compared to 4,8% that was realised in 2005.

At current market prices, value added in 2006 increased by 14,3% to £402,2 (€687,2) mn compared to £352,0 (€601,3) mn in 2005, and its contribution to G.D.P. increased in 2006 to 5,6% from 5,4% in 2005. Gross output increased by 15,6% to £593,9 (€1.014,7) mn from £513,7 (€877,7) mn in 2005.

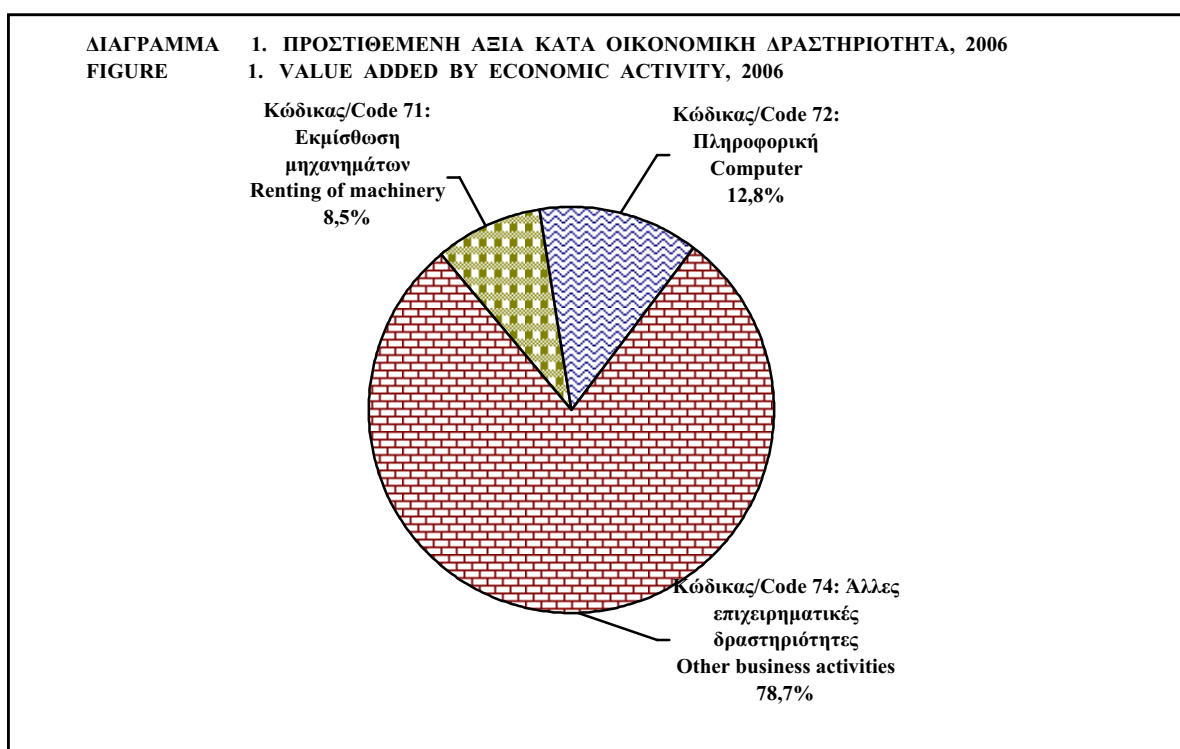

Από το σύνολο της προστιθέμενης αξίας 8,5% προήλθε από τη δραστηριότητα του τομέα Εκμίσθωση μηχανημάτων και εξοπλισμού χωρίς χειριστή, εκμίσθωση ειδών ατομικής και οικιακής χρήσης, 12,8% προήλθε από τη δραστηριότητα του τομέα Πληροφορική και συναφείς δραστηριότητες, και το μεγαλύτερο ποσοστό 78,7% προήλθε από τη δραστηριότητα του τομέα Άλλες επιχειρηματικές δραστηριότητες.

Of the total value added 8,5% was generated through the activity of the Renting of machinery and equipment without operator and of personal and household goods sector, 12,8% by Computer and related activities, and the higher percentage 78,7% was generated through the activity of the Other business activities sector.

Απασχόληση και Επενδύσεις

Η απασχόληση στο τομέα Επιχειρηματικών Δραστηριοτήτων αυξήθηκε κατά 11,4% το 2006 σε σύγκριση με τον προηγούμενο χρόνο και έφθασε τα 17.592 άτομα, που αντιπροσωπεύουν το 4,6% του συνόλου του οικονομικά ενεργού πληθυσμού και 4,9% του συνόλου του επικερδώς απασχολούμενου πληθυσμού.

Employment and Investments

Employment in Business Services sector increased by 11,4% in 2006 compared to the previous year and reached 17.592 persons, accounting for 4,6% of the total economically active population and 4,9% of the total gainfully employed population.

Οι πάγιες κεφαλαιουχικές επενδύσεις το 2006 αυξήθηκαν κατά 32,7% σε £36,5 (€62,3) εκ. από £27,5 (€47,0) εκ. το 2005. Οι επενδύσεις σε νέα κτίρια έφθασαν τα £8,7 (€14,8) εκ., σε μηχανήματα και άλλο εξοπλισμό £7,8 (€13,3) εκ., σε έπιπλα και σκευή £3,8 (€6,5) εκ. και μεταφορικά μέσα £16,2 (€27,7) εκ.

Gross fixed capital formation in 2006 increased by 32,7% to £36,5 (€62,3) mn from £27,5 (€47,0) mn in 2005. Investment in new buildings accounted for £8,7 (€14,8) mn, in machinery and other equipment £7,8 (€13,3) mn, in furniture and fixtures £3,8 (€6,5) mn and in transport equipment £16,2 (€27,7) mn.

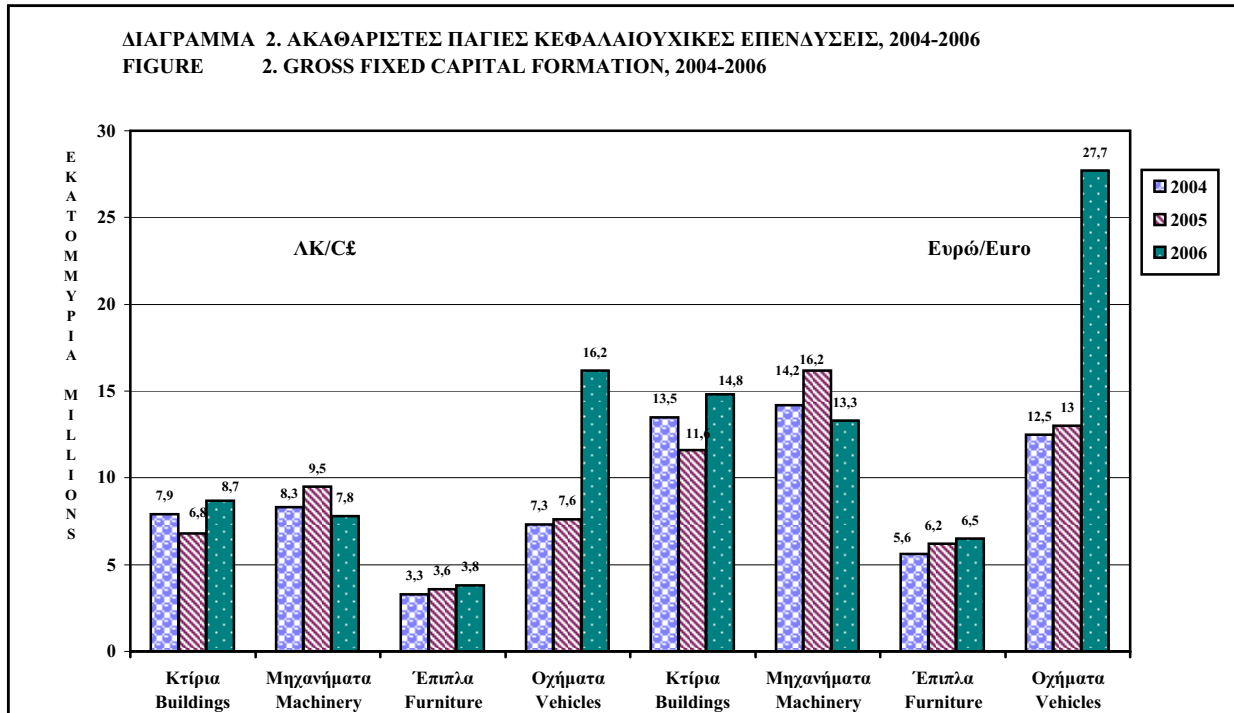

Κόστος Παραγωγής

Το συνολικό κόστος παραγωγής αγαθών και υπηρεσιών που σημειώθηκε στο τομέα των Επιχειρηματικών Δραστηριοτήτων ήταν του ύψους των £468,8 (€801,0) εκ. Από αυτά, τα £44,0 (€75,2) εκ. σημειώθηκαν στην Εκμίσθωση μηχανημάτων και εξοπλισμού χωρίς χειριστή και εκμίσθωση ειδών ατομικής και οικιακής χρήσης, τα £66,4 (€113,4) εκ. στην Πληροφορική και συναφείς δραστηριότητες και τα £358,4 (€612,4) εκ. στις Άλλες επιχειρηματικές δραστηριότητες.

Το συνολικό κόστος σαν αναλογία της ακαθάριστης αξίας παραγωγής ήταν 78,9% (85,8%, για την Εκμίσθωση μηχανημάτων και εξοπλισμού χωρίς χειριστή και εκμίσθωση ειδών ατομικής και οικιακής χρήσης, 82,5% για την Πληροφορική και συναφείς δραστηριότητες και 77,6% για τις Άλλες επιχειρηματικές δραστηριότητες).

Τα άμεσα έξοδα (υλικά, καύσιμα, ηλεκτρισμός, επιδιορθώσεις, κλπ.) που χρησιμοποιήθηκαν στην παραγωγή αποτελούν το 21,9% του συνολικού κόστους παραγωγής της Εκμίσθωσης

Production Cost

The total cost incurred for the production of goods and services in the sector of Business Services amounted to £468,8 (€801,0) mn. Of this amount, £44,0 (€75,2) mn was incurred in Renting of machinery and equipment without operator and of personal and household goods sector, £66,4 (€113,4) mn in Computer and related activities, and £358,4 (€612,4) mn in Other business activities.

Total cost as a proportion to total gross output was 78,9% (85,8% for Renting of machinery and equipment without operator and of personal and household goods, 82,5% for Computer and related activities, and 77,6% for Other business activities).

Direct cost (materials, fuels, electricity, repairs, etc.) used in the production of services accounted for 21,9% of the total production costs in Renting of machinery and equipment without operator and

μηχανημάτων και εξοπλισμού χωρίς χειριστή και εκμίσθωση ειδών ατομικής και οικιακής χρήσης, 20,7% της Πληροφορικής και συναφών δραστηριοτήτων και 26,7% των Άλλων επιχειρηματικών δραστηριοτήτων. Οι μισθοί και τα ημερομίσθια αποτελούν το 26,8%, 47,4% και 51,8% του συνολικού κόστους αντίστοιχα. Τα διοικητικά έξοδα στην Εκμίσθωση αντιπροσωπεύουν το 11,5% του συνολικού κόστους, στην Πληροφορική το 18,7% και στις Άλλες επιχειρηματικές δραστηριότητες το 10,3%. Το ποσοστό που πληρώθηκε για τόκους δανείων αποτελεί το 6,1% του συνολικού κόστους για την Εκμίσθωση, το 3,3% για την Πληροφορική και μόλις το 1,2% για τις Άλλες επιχειρηματικές δραστηριότητες. Η απόσβεση κτιρίων και εξοπλισμού ήταν 25,4% του συνολικού κόστους για την Εκμίσθωση, 5,5% για την Πληροφορική και μόνο 3,7% για τις Άλλες επιχειρηματικές δραστηριότητες. Οι έμμεσοι φόροι αντιπροσωπεύουν το 3,0% του συνολικού κόστους στην Εκμίσθωση, το 0,1% στην Πληροφορική και το 2,7% στις Άλλες επιχειρηματικές δραστηριότητες. Το ποσοστό που πληρώθηκε για ενοίκια στο συνολικό κόστος για την Εκμίσθωση ήταν 5,3%, για την Πληροφορική 4,3% και για τις Άλλες επιχειρηματικές δραστηριότητες 3,6%.

of personal and household goods sector, 20,7% in Computer and related activities, and 26,7% in Other business activities. On the other hand, wages and salaries represent 26,8%, 47,4% and 51,8% of the total cost respectively. The share of administrative costs in Renting represent 11,5% of the total, in Computer 18,7% and in Other business activities 10,3%. The proportion of interests paid for loans in Renting represent 6,1% of the total costs, in Computer 3,3% and in Other business activities only 1,2%. Depreciation of buildings and equipment makes up 25,4% of the total cost for Renting, 5,5% for Computer and only 3,7% for Other business activities. Indirect taxes represent 3,0% of the total production cost in Renting, 0,1% in Computer and 2,7% in Other business activities. The proportion of rents paid in Renting was 5,3% of the total costs in Computer 4,3% and in Other business activities was 3,6%.

ΔΙΑΓΡΑΜΜΑ 3. ΚΑΤΑΝΟΜΗ ΚΟΣΤΟΥΣ ΠΑΡΑΓΩΓΗΣ, 2006
FIGURE 3. COMPONENTS OF COST-STRUCTURE, 2006

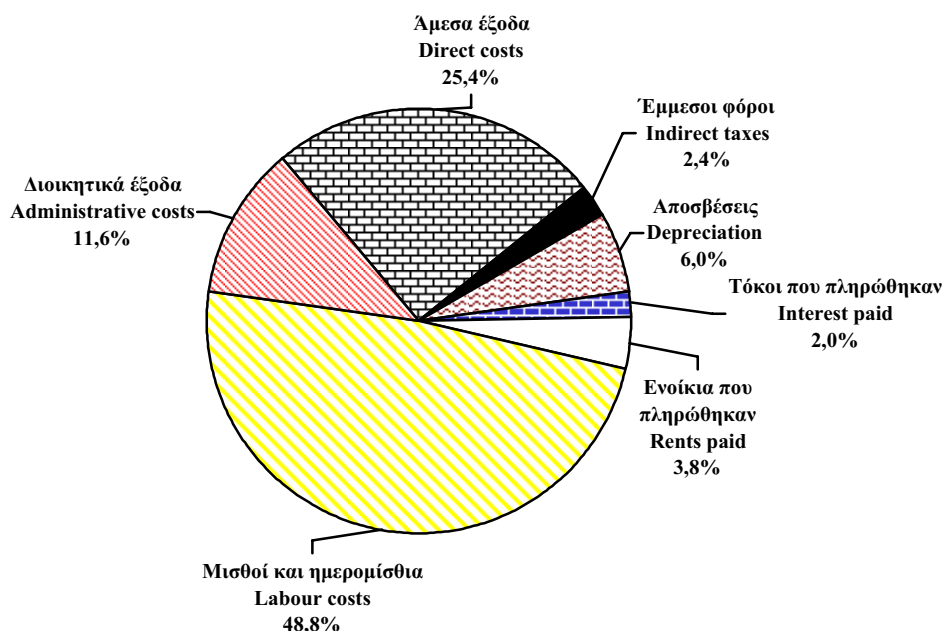

2. ΠΗΓΕΣ ΠΛΗΡΟΦΟΡΙΩΝ ΚΑΙ ΜΕΘΟΔΟΙ

Κάλυψη

Η Έρευνα κάλυψε όλες τις δραστηριότητες του ιδιωτικού τομέα, που εμπίπτουν στους κωδικούς 71, 72 και 74 του Ευρωπαϊκού Συστήματος Ταξινόμησης Οικονομικών Δραστηριοτήτων (NACE Αναθ. 1.1). Συγκεκριμένα καλύφθηκαν: (α) η Εκμίσθωση μηχανημάτων και εξοπλισμού χωρίς χειριστή και εκμίσθωση ειδών ατομικής και οικιακής χρήσης, (β) η Πληροφορική και συναφείς δραστηριότητες και (γ) οι Άλλες επιχειρηματικές δραστηριότητες.

Το Δείγμα

Η Έρευνα διεξάγεται πάνω σε δειγματοληπτική βάση. Το δείγμα κάλυψε όλες τις επιχειρήσεις που απασχολούσαν πέραν των 20 ατόμων και ένα μικρότερο δείγμα κάλυψε τις μικρές επιχειρήσεις που απασχολούσαν λιγότερα από 20 άτομα. Η Απογραφή Επιχειρήσεων του 2005 αποτέλεσε τη βάση για την επιλογή του δείγματος. Το μέγεθος του δείγματος το 2006 ήταν 793 υποστατικά από τα οποία 118 απασχολούσαν πάνω από 20 άτομα και 675 υποστατικά με λιγότερα από 20 άτομα.

Αξιολόγηση των Αποτελεσμάτων

Για σκοπούς στατιστικού ελέγχου της αξιοπιστίας των αποτελεσμάτων της Έρευνας 2006, υπολογίστηκε ο συντελεστής μεταβλητότητας για τις κυριότερες παραμέτρους. Τα αποτελέσματα της ανάλυσης δίδονται στον πιο κάτω πίνακα:

2. SOURCES OF DATA AND METHODS

Coverage

The Survey covered all activities of the private sector, classified under codes 71, 72 and 74 of the European System of Classification of the Economic Activities (NACE Rev. 1.1). It extended to (a) Renting of machinery and equipment without operator and of personal and household goods, (b) Computer and related activities and (c) Other business activities.

The Sample

The Survey is carried out on a sample basis, covering all establishments engaging 20 persons and over and a sub-sample of the establishments, employing less than 20 persons. The Census of Establishments of 2005 provided the framework for drawing the sample. The sample size for 2006 was 793 establishments of which 118 employed 20 persons and over and 675 establishments employing less than 20 persons.

Evaluation of Survey Results

In order to provide a statistical check of the accuracy of the results of the 2006 Survey, coefficients of variation for the major parameters were calculated. The results of this analysis are presented in the table below:

ΣΥΝΤΕΛΕΣΤΕΣ ΜΕΤΑΒΛΗΤΟΤΗΤΑΣ ΤΟΥ ΤΟΜΕΑ ΕΠΙΧΕΙΡΗΜΑΤΙΚΩΝ ΔΡΑΣΤΗΡΙΟΤΗΤΩΝ, 2006 COEFFICIENTS OF VARIATION FOR THE BUSINESS SERVICES SECTOR, 2006

Παράμετρος	Εκμίσθωση μηχανημάτων και εξοπλισμού χωρίς χειριστή. Εκμίσθωση ειδών ατομικής και οικιακής χρήσης Renting of machinery and equipment without operator and of personal and household goods		Πληροφορική και συναφείς δραστηριότητες Computer and related activities		Άλλες επιχειρηματικές δραστηριότητες Other business activities		Parameter
	Αποτελέσματα έρευνας Survey results	Συντελεστής μεταβλητότητας Coefficient of variation	Αποτελέσματα έρευνας Survey results	Συντελεστής μεταβλητότητας Coefficient of variation	Αποτελέσματα έρευνας Survey results	Συντελεστής μεταβλητότητας Coefficient of variation	
Απασχόληση (000'ς άτομα)	1.357	3,46%	2.146	3,32%	14.089	1,40%	Employment (000's persons)
Ακαθάριστη Αξία Παραγωγής (εκ.)	£51,3 €87,7	4,64%	£80,5 €137,5	10,51%	£462,1 €789,5	2,82%	Gross Output (mn)
Άμεσα Έξοδα (εκ.)	£9,6 €16,4	5,87%	£13,7 €23,4	26,09%	£95,9 €163,9	8,01%	Direct Costs (mn)
Προστιθέμενη Αξία (εκ.)	£34,3 €58,5	5,66%	£51,5 €88,0	10,93%	£316,4 €540,7	2,28%	Value Added (mn)

Στατιστική Μονάδα Έρευνας

Η στατιστική μονάδα που καλύφθηκε σε κάθε περίπτωση ήταν το υποστατικό. Στις περιπτώσεις όπου η επιχείρηση περιλάμβανε περισσότερα από ένα υποστατικά, τότε το κάθε ένα από αυτά θεωρείτο σαν ξεχωριστή μονάδα και η συλλογή πληροφοριών γινόταν ξεχωριστά για το κάθε υποστατικό. Σε μερικές περιπτώσεις όπου δεν υπήρχαν ξεχωριστοί λογαριασμοί για τα διάφορα υποστατικά της επιχείρησης, τότε καλυπτόταν ολόκληρη η επιχείρηση σαν στατιστική μονάδα.

Περίοδος Αναφοράς

Η περίοδος στην οποία αναφέρονται οι πληροφορίες είναι το ημερολογιακό έτος 2006.

Εμπιστευτικότητα των Στοιχείων

Σύμφωνα με τον περί Στατιστικής Νόμο (15(1)2000) η Στατιστική Υπηρεσία χρησιμοποιεί όλα τα στοιχεία που συλλέγονται ως άκρως εμπιστευτικά και τα χρησιμοποιεί αποκλειστικά για σκοπούς στατιστικής. Καμιά πληροφορία που αφορά συγκεκριμένη επιχείρηση ή πρόσωπα δημοσιεύεται ή αποκαλύπτεται σε οποιονδήποτε.

Ερωτηματολόγιο της Έρευνας

Το ερωτηματολόγιο που χρησιμοποιήθηκε για την έρευνα δίδεται στο Παράρτημα. Οι πληροφορίες που ζητούνται στο ερωτηματολόγιο αναφέρονται στην απασχόληση, μισθούς, αγορές και πωλήσεις κεφαλαιουχικού εξοπλισμού, αποθέματα στην αρχή και στο τέλος του χρόνου, αξία παραγωγής, διάφορα έξοδα όπως έξοδα παραγωγής, διοικητικά έξοδα, έμμεσους φόρους, τόκους για δάνεια, στην απόσβεση κεφαλαιουχικού εξοπλισμού και στα ενοίκια που πληρώθηκαν.

Συλλογή Στοιχείων

Η συλλογή των στοιχείων έγινε κατά την περίοδο Μαΐου-Σεπτεμβρίου, 2007. Απογραφείς της Στατιστικής Υπηρεσίας επισκέφθηκαν όλες τις επιχειρήσεις που περιλαμβάνονταν στην έρευνα. Πριν αρχίσουν οι προσωπικές συνεντεύξεις, εστάλησαν επιστολές σε όλες τις επιχειρήσεις του δείγματος, έτσι ώστε να ενημερωθούν για τη διεξαγωγή της έρευνας.

Μηχανογραφική Επεξεργασία και Αποτελέσματα

Η μηχανογράφηση των στοιχείων της έρευνας έγινε από τον Κλάδο Μηχανογράφησης της Στατιστικής Υπηρεσίας. Τα τελικά αποτελέσματα ετοιμάστηκαν με την χρησιμοποίηση του στατιστικού πακέτου SAS.

The Statistical Unit Enumerated

The statistical unit enumerated was the establishment. In those cases where an enterprise consisted of more than one establishments, these were treated separately by obtaining information from each one of them. However, in a few cases where no separate accounts for units of a multi-unit enterprise were kept, the whole enterprise was taken as the reporting unit.

Reference Period

The reference period for the data collected was the calendar year 2006.

Confidentiality of Data Collected

In compliance with the Statistics Law (15(1)2000) the Statistical Service treats all data collected as confidential and uses it solely for statistical purposes. No data for individual firms or persons are published or disclosed to anyone.

Questionnaire of the Survey

The questionnaire used for the survey is presented in the Appendix. The information sought in the questionnaire is related to employment and labour costs by employment status, purchases and sales of fixed assets, stocks at the beginning and end of the year, value of output, intermediate costs by type, administrative expenses, indirect taxes, interest on loans, depreciation and rents paid.

Enumeration

The enumeration was carried out during the period May-September, 2007. Enumerators of the Statistical Service visited every establishment included in the survey. Before the personal interviews were effected, letters were dispatched to all establishments included in the sample, so that the establishments to be informed for the survey conduction.

Data Processing and Results

The processing of the survey data was carried out by the Data Processing Section of the Statistical Service. The final results were prepared using the SAS statistical package.

3. ΟΡΟΙ ΠΟΥ ΧΡΗΣΙΜΟΠΟΙΗΘΗΚΑΝ

Υποστατικό είναι μια οικονομική μονάδα που αποτελεί ξεχωριστή νομική οντότητα και ασχολείται με μία, ή κυρίως μία, οικονομική δραστηριότητα και σε μια μόνο τοποθεσία.

Επιχείρηση είναι μια οικονομική μονάδα με νομική οντότητα, εταιρεία ή αυτο-εργοδοτούμενος που ασχολείται με μια ή περισσότερες οικονομικές δραστηριότητες. Δυνατόν να περιλαμβάνει περισσότερα από ένα υποστατικά σε διαφορετικές τοποθεσίες.

Απασχολούμενα άτομα περιλαμβάνουν τους εργαζόμενους ιδιοκτήτες, μέλη της οικογένειας που εργάζονται χωρίς μισθό και τους μόνιμους και έκτακτους μισθωτούς. Η μέση απασχόληση για το έτος προκύπτει από τον μέσο όρο των εργαζομένων στην επιχείρηση κατά τους 12 μήνες, κατά κατηγορία. Οι μερικούς απασχολούμενοι, δηλαδή τα άτομα που εργάζονται λιγότερες μέρες/ώρες από το κανονικό ωράριο της επιχείρησης μετατρέπονται σε ισοδύναμα πλήρως απασχολούμενα άτομα με συντελεστή μετατροπής τις κανονικές μέρες λειτουργίας της επιχείρησης (260 εργάσιμες μέρες τον χρόνο).

Ακαθάριστη αξία παραγωγής είναι η αξία της παραγωγής των υπηρεσιών, οι καθαρές εισπράξεις από αγαθά που πωλούνται ακριβώς στην ίδια κατάσταση όπως αγοράζονται και άλλες εισπράξεις.

Προστιθέμενη αξία σε τιμές αγοράς είναι η ολική αξία παραγωγής αφού αφαιρεθεί από αυτή το κόστος των υλικών, τα καύσιμα και άλλα άμεσα έξοδα, διοικητικά έξοδα και ενοίκια.

Προστιθέμενη αξία σε τιμές συντελεστών παραγωγής είναι η προστιθέμενη αξία σε τιμές αγοράς αφού αφαιρεθούν οι έμμεσοι φόροι και προστεθούν οι επιχορηγήσεις. Περιλαμβάνει τους μισθούς, τόκους για δάνεια, κέρδη και την απόσβεση των κεφαλαίων.

Μισθοί και ημερομίσθια περιλαμβάνουν τους κανονικούς μισθούς, 13ο και 14ο μισθό, την αμοιβή από υπερωρίες, άλλα ωφελήματα, την αξία πληρωμών σε είδος, το τιμαριθμικό επίδομα κλπ. Οι πληρωμές δίδονται ακαθάριστες δηλαδή πριν αφαιρεθούν από αυτές ο φόρος εισοδήματος, οι κοινωνικές ασφαλίσεις και οι συνεισφορές σε άλλα ταμεία. Οι μισθοί περιλαμβάνουν επίσης τους υποτιθέμενους μισθούς για μέλη της οικογένειας που εργάζονται αμισθί στην επιχείρηση, εργαζόμενους ιδιοκτήτες και συνεταιίρους.

3. DEFINITIONS OF TERMS USED

Establishment is an economic unit under a single legal entity, which engages, in one, or predominantly one, kind of economic activity and at a single physical location.

Enterprise refers to an economic unit which is a legal entity - a firm or self-employed - engaging in one, or predominantly one, kind of economic activity. It may consist of more than one establishments located at various sites.

Persons engaged in an establishment or enterprise refer to working proprietors, unpaid family members, permanent and casual employees. The average employment for the year is derived as a simple twelve month average of the number employed in each category. Part-time employees, that is persons working less than the usual number of working days of the establishment or persons working fewer hours every day, are converted into full-time equivalent, using as conversion factor the number of working days for which the establishment usually operates (about 260 days per year).

Gross output is defined as the value of services produced, net receipts from the sale of goods sold in the same condition as purchased and other receipts.

Value added at market prices is the gross output less the cost of materials, fuels and other direct costs as well as administrative expenses and rents.

Value added at factor cost is the value derived by deducting from value added at market prices indirect taxes and adding subsidies. It comprises of wages and salaries, interest on loans, operating surplus and depreciation.

Wages and salaries include normal wages and salaries, 13th and 14th salaries, overtime earnings, bonuses, value of payments in kind, cost of living allowances etc. The payments are given gross i.e. before any deductions for income tax, social insurance and other contributions to other funds have been made. They also include imputed wages for unpaid family workers, working proprietors and partners.

Συνεισφορές των εργοδοτών σε διάφορα ταμεία περιλαμβάνουν τις κοινωνικές ασφάλισεις, τα ταμεία προνοίας, συντάξεως, ιατρικής περίθαλψης και άλλα ταμεία.

Πάγιες κεφαλαιουχικές επενδύσεις αναφέρονται στις κεφαλαιουχικές δαπάνες εξαιρουμένης της γης αφού αφαιρεθεί η αξία των πωλήσεων αντίστοιχου κεφαλαιουχικού εξοπλισμού. Το κόστος κεφαλαιουχικού εξοπλισμού που παράγεται για ίδια χρήση και οι προσθήκες ή μετατροπές περιλαμβάνονται στις πάγιες κεφαλαιουχικές επενδύσεις. Η αξία πάγιων κεφαλαίων περιλαμβάνει το ολικό κόστος δηλαδή την τιμή παράδοσης συν το κόστος εγκατάστασης.

Αποσβέσεις είναι η υπολογισμένη αξία της φθοράς του κεφαλαιουχικού εξοπλισμού, όπως κτιρίων, μηχανημάτων, μεταφορικών μέσων, επίπλων κλπ. Είναι βασισμένη πάνω στην έννοια της λογιστικής απόσβεσης και όχι της οικονομικής.

Αποθέματα αναφέρονται στα αποθέματα στην αρχή και στο τέλος του 2006. Η αξία τους βασίζεται στη μέση τιμή αγοράς κατά τη διάρκεια του έτους.

Έμμεσοι φόροι περιλαμβάνουν τις άδειες αυτοκινήτων, τους επαγγελματικούς και δημοτικούς φόρους, τις άδειες λειτουργίας των επιχειρήσεων, τα χαρτόσημα και άλλους έμμεσους φόρους.

Τόκοι αναφέρονται στα ποσά που πληρώθηκαν ως τόκος για δάνεια που σύναψε η επιχείρηση.

4. ΣΥΜΒΟΛΑ ΚΑΙ ΣΥΝΤΟΜΟΓΡΑΦΙΕΣ

Τα ακόλουθα σύμβολα χρησιμοποιούνται στην έκδοση:

..	Δεν εφαρμόζεται
...	Μη διαθέσιμα στοιχεία
0	Μηδέν ή λιγότερο από το μισό της μονάδας μέτρησης
εκ.	Εκατομμύριο
000's	Χιλιάδες
£ ή Κ£	Κυπριακή Λίρα
€	Ευρώ
A.E.Π.	Ακαθάριστο Εγχώριο Προϊόν
Περ.	Περιλαμβανομένου
μ.α.τ.	Μη αλλού ταξινομημένα
προκ.	Προκαταρκτικά /κατά υπολογισμό
μ/α	Μερική απασχόληση
%	Ποσοστό
NACE(Αναθ.1.1)	Στατιστική Ταξινόμηση Οικονομικών Δραστηριοτήτων της Στατιστικής Υπηρεσίας της Ευρωπαϊκής Ένωσης (EΥΡΩΣΤΑΤ)

Employer's contribution to various funds include social insurance, provident and pension funds, medical and other funds.

Gross fixed capital formation refers to the expenditure on fixed assets excluding land, less the value of sales of similar fixed assets. The cost of any assets produced for own use and of any major additions and alterations to existing fixed assets are included. Fixed assets acquired from others were valued at the full cost incurred i.e. at the delivery prices plus installation costs.

Depreciation is the estimated value of wear and tear of existing assets such as buildings, machinery, vehicles and furniture, etc. It is based on an accounting depreciation concept and not on an economic one.

Stocks refer to stocks held at the beginning and end of 2006 valued at average purchase prices during the year.

Indirect taxes refer to motor vehicle licences, professional and municipality taxes, fees for business licences, stamp duties and other indirect taxes.

Interest refers to the amount paid as interest for capital borrowed by the establishment.

4. SYMBOLS AND ABBREVIATIONS

The following symbols were used in the report:

..	Not applicable
...	Not available
0	Nil, or less than half of the unit of measurement
mn	Million
000's	Thousand
£ or C£	Cyprus Pound
€	Euro
G.D.P.	Gross Domestic Product
Incl.	Including
n.e.c.	Not elsewhere classified
prov.	Provisional, preliminary or estimated figures
p/t	Part-time
%	Percentage
NACE(Rev.1.1)	Statistical Classification of Economic Activities of the European Union Statistical Office (EUROSTAT)

ΣΥΝΟΠΤΙΚΟΙ ΠΙΝΑΚΕΣ ΣΕ ΛΙΡΕΣ ΚΥΠΡΟΥ (Κ£)

SUMMARY TABLES IN CYPRUS POUNDS (C£)

ΠΙΝΑΚΑΣ 1. ΚΥΡΙΟΙ ΔΕΙΚΤΕΣ ΤΟΥ ΤΟΜΕΑ ΕΠΙΧΕΙΡΗΜΑΤΙΚΩΝ ΔΡΑΣΤΗΡΙΟΤΗΤΩΝ, 2004-2006

TABLE 1. MAIN INDICATORS OF THE BUSINESS SERVICES SECTOR, 2004-2006

Δείκτης	Μονάδα	2004	2005	2006	Unit	Indicator
ΑΞΙΑ ΠΑΡΑΓΩΓΗΣ:						GROSS OUTPUT:
Σε τρέχουσες τιμές	£ Εκ.	481,2	513,7	593,9	£ million	At current prices
Ρυθμός αύξησης	%	7,7	6,8	15,6	%	Rate of growth
Δείκτης τιμών παραγωγής	2000=100	112,2	114,7	117,7	2000=100	Price index of output
ΠΡΟΣΤΙΘΕΜΕΝΗ ΑΞΙΑ:						VALUE ADDED:
Σε τρέχουσες τιμές	£ Εκ.	326,5	352,0	402,2	£ million	At current prices
Ρυθμός αύξησης	%	7,1	7,8	14,3	%	Rate of growth
Ποσοστό στο Α.Ε.Π.	%	5,4	5,4	5,6	%	Share of G.D.P.
Ρυθμός αύξησης σε σταθερές τιμές 2000, μεθοδολογία αλυσιδωτής σύνδεσης	%	3,1	4,8	6,8	%	Rate of growth at constant prices 2000, chain linking method
Αναλογία προστιθέμενης αξίας στην αξία παραγωγής σε τρέχουσες τιμές	%	67,8	68,5	67,7	%	Ratio of value added to gross output at current prices
ΑΠΑΣΧΟΛΗΣΗ ΚΑΙ ΑΠΟΛΑΒΕΣ:						EMPLOYMENT AND EARNINGS:
Απασχόληση	Αριθμός	14.806	15.797	17.592	Number	Persons engaged
% στο σύνολο του οικονομικά ενεργού πληθυσμού	%	4,0	4,2	4,6	%	% of total economically active population
% στο σύνολο των επικερδώς απασχολούμενων	%	4,3	4,5	4,9	%	% of total gainfully employed population
Μέσο κόστος εργατικών κατά απασχολούμενο	£	12.400	13.227	13.008	£	Average labour costs per person engaged
Δείκτης αντιμισθίας των υπαλλήλων (σε χρηματικούς όρους)	2000=100	127,0	136,8	144,6	2000=100	Index of rates of pay of employees (in money terms)
Προστιθέμενη αξία κατά απασχολούμενο σε τρέχουσες τιμές	£	22.052	22.283	22.863	£	Value added per person engaged at current prices
ΠΑΓΙΕΣ ΚΕΦΑΛΑΙΟΥΧΙΚΕΣ ΕΠΕΝΔΥΣΕΙΣ (σε τρέχουσες τιμές)	£ Εκ.	26,8	27,5	36,5	£ million	EXPENDITURE ON FIXED ASSETS (Current prices)
Κτίρια και άλλα έργα υποδομής (1)	£ Εκ.	7,9	6,8	8,7	£ million	Buildings and other works (1)
Μηχανήματα και άλλος εξοπλισμός	£ Εκ.	8,3	9,5	7,8	£ million	Machinery and other equipment
Έπιπλα	£ Εκ.	3,3	3,6	3,8	£ million	Furniture
Οχήματα, πλοία και αεροπλάνα	£ Εκ.	7,3	7,6	16,2	£ million	Vehicles, ships and aircrafts

1. Περιλαμβάνει και αγορές παλαιών κτιρίων
1. Including purchases of old buildings

ΠΙΝΑΚΑΣ 2. ΑΞΙΑ ΠΑΡΑΓΩΓΗΣ, ΕΞΟΔΑ ΚΑΙ ΠΡΟΣΤΙΘΕΜΕΝΗ ΑΞΙΑ, 2004-2006

TABLE 2. GROSS OUTPUT, INPUTS AND VALUE ADDED, 2004-2006

(£000's)

ΑΞΙΑ ΠΑΡΑΓΩΓΗΣ ΚΑΙ ΕΞΟΔΑ	2004	2005	2006	OUTPUT AND INPUTS
ΑΞΙΑ ΠΑΡΑΓΩΓΗΣ	481.195	513.678	593.870	GROSS OUTPUT
ΕΞΟΔΑ (ΟΛΙΚΟ)	154.727	161.727	191.648	INPUTS (TOTAL)
<i>ΕΞΟΔΑ ΠΑΡΑΓΩΓΗΣ</i>	95.945	102.283	119.301	<i>PRODUCTION EXPENSES</i>
<i>ΔΙΟΙΚΗΤΙΚΑ ΕΞΟΔΑ</i>	42.561	43.415	54.392	<i>ADMINISTRATIVE COSTS</i>
<i>ΕΝΟΙΚΙΑ ΠΟΥ ΠΛΗΡΩΘΗΚΑΝ</i>	16.221	16.029	17.955	<i>RENTS PAID</i>
ΠΡΟΣΤΙΘΕΜΕΝΗ ΑΞΙΑ ΣΕ ΤΡΕΧΟΥΣΕΣ ΤΙΜΕΣ ΑΓΟΡΑΣ(1)	326.468	351.951	402.222	VALUE ADDED AT CURRENT MARKET PRICES(1)
ΕΜΜΕΣΟΙ ΦΟΡΟΙ	8.080	8.466	11.113	INDIRECT TAXES
ΠΡΟΣΤΙΘΕΜΕΝΗ ΑΞΙΑ ΣΕ ΤΙΜΕΣ ΣΥΝΤΕΛΕΣΤΩΝ ΠΑΡΑΓΩΓΗΣ (2)	318.388	343.485	391.109	VALUE ADDED AT FACTOR COST (2)

Σημειώσεις:

(1) Προστιθέμενη αξία σε τιμές αγοράς είναι η ολική αξία παραγωγής αφού αφαιρεθεί από αυτή το κόστος των υλικών, τα καύσιμα και άλλα έξοδα παραγωγής, διοικητικά έξοδα και ενοίκια.

(2) Προστιθέμενη αξία σε τιμές συντελεστών παραγωγής είναι η προστιθέμενη αξία σε τιμές αγοράς αφού αφαιρεθούν οι έμμεσοι φόροι και προστεθούν οι επιχορηγήσεις. Περιλαμβάνει τους μισθούς και τα ημερομίσθια, τους τόκους για δάνεια, τα κέρδη και την απόσβεση των κεφαλαίων.

Notes:

(1) Value added at market prices is the gross output less the cost of materials, fuels and other direct costs as well as administrative expenses and rents.

(2) Value added at factor cost is derived by deducting from value added at market prices indirect taxes and adding subsidies. It comprises of wages and salaries, interest on loans, profits and depreciation.

ΠΙΝΑΚΑΣ 3. ΑΝΑΛΥΣΗ ΔΑΠΑΝΩΝ ΤΟΥ ΤΟΜΕΑ ΕΠΙΧΕΙΡΗΜΑΤΙΚΩΝ ΔΡΑΣΤΗΡΙΟΤΗΤΩΝ, 2004-2006

TABLE 3. COST ANALYSIS OF BUSINESS SERVICES SECTOR, 2004-2006

(€ 000 's)

ΕΙΔΗ	2004	2005	2006	ITEMS
1. ΑΞΙΑ ΠΑΡΑΓΩΓΗΣ	481.195	513.678	593.870	1. GROSS OUTPUT
2. ΕΞΟΔΑ ΠΑΡΑΓΩΓΗΣ	95.945	102.283	119.301	2. DIRECT COSTS
Πρώτες ύλες	9.625	10.328	11.488	Raw materials
Υλικά συσκευασίας	82	77	146	Packing materials
Καύσιμα (φωτισμό & θέρμανση)	134	164	182	Fuels (light and heat)
Ηλεκτρισμός	3.387	3.479	4.399	Electricity
Νερό	265	225	293	Water
Μεταφορικά Έξοδα:				Transport Cost:
Καύσιμα & λιπαντικά οχημάτων	4.267	4.445	4.692	Fuels and lubricants
Επιδιορθώσεις και άλλα έξοδα οχημάτων	3.978	4.001	3.848	Repairs and other expenses of vehicles
Μεταφορικά από άλλους	981	1.059	892	Transport provided by others
Υπηρεσίες που παρασχέθηκαν από άλλους	61.999	67.899	80.258	Services rendered by others
Ανταλλακτικά και επιδιορθώσεις μηχανημάτων & εξοπλισμού	4.377	3.337	4.555	Repairs and spare parts of machinery & equipment
Επιδιορθώσεις κτιρίων	989	1.253	1.547	Repairs of buildings
Εκτυπωτικά και γραφική ύλη	3.848	4.129	4.592	Printing and stationery
Τέλη (σκύβαλα, αποχετευτικό κλπ)	333	363	423	Rates (waste collection, sewerage etc.)
Ρουχισμός και αντικαταστάσεις	71	60	67	Clothing and replacements
Άλλα άμεσα έξοδα	1.609	1.464	1.919	Other direct costs
3. ΔΙΟΙΚΗΤΙΚΑ ΕΞΟΔΑ	42.561	43.415	54.392	3. ADMINISTRATIVE COSTS
Τηλεφωνικά, ταχυδρομικά κλπ.	5.859	5.894	6.749	Telephone, telegraph etc.
Διαφημίσεις	2.643	2.803	3.584	Advertising
Νομικές υπηρεσίες	1.366	1.466	1.996	Legal services
Λογιστικά και ελεγκτικά	1.910	2.051	2.792	Accounting & auditing services
Συμβουλευτικές υπηρεσίες	2.777	2.537	4.628	Consulting fees
Ασφάλειες για:				Insurances for:
Κτίρια και μηχανήματα	685	737	1.003	Buildings and machinery
Οχήματα	2.011	2.207	2.878	Vehicles
Εμπορεύματα	25	38	38	Goods
Άλλες	853	850	1.630	Others
Αποθηκευτικά	12	8	67	Storage and warehousing
Έξοδα παραστάσεως	4.631	4.049	5.236	Entertainment expenditure
Ταξιδιωτικά, οδοιπορικά	12.666	12.861	12.709	Travelling expenses
Εκπαίδευση προσωπικού	1.947	2.129	2.595	Staff training
Τραπεζικά δικαιώματα	1.752	1.634	2.630	Bank charges
Συνδρομές	1.186	1.574	1.436	Subscriptions
Προνόμια & παρόμοια δικαιώματα	1.140	1.498	2.186	Patents and royalties
Άλλα διοικητικά έξοδα	1.098	1.079	2.235	Other administrative cost
4. ΕΝΟΙΚΙΑ	16.221	16.029	17.955	4. RENTS
(α) Για κτίρια	15.407	14.940	16.895	(a) For buildings
(β) Για μηχανήματα	814	1.089	1.060	(b) For machinery
5. ΠΡΟΣΤΙΘΕΜΕΝΗ ΑΞΙΑ ΣΕ ΤΡΕΧΟΥΣΕΣ ΤΙΜΕΣ ΑΓΟΡΑΣ 1-(2+3+4)	326.468	351.951	402.222	5. VALUE ADDED AT CURRENT MARKET PRICES 1-(2+3+4)
6. ΕΜΜΕΣΟΙ ΦΟΡΟΙ	8.080	8.466	11.113	6. INDIRECT TAXES
7. ΠΡΟΣΤΙΘΕΜΕΝΗ ΑΞΙΑ ΣΕ ΤΙΜΕΣ ΣΥΝΤΕΛΕΣΤΩΝ ΠΑΡΑΓΩΓΗΣ (5-6)	318.388	343.485	391.109	7. VALUE ADDED AT FACTOR COST (5-6)
8. ΜΙΣΘΟΙ ΚΑΙ ΗΜΕΡΟΜΙΣΘΙΑ	183.596	208.952	228.839	8. LABOUR COSTS
9. ΑΠΟΣΒΕΣΕΙΣ	23.643	23.652	27.967	9. DEPRECIATION
10. ΛΕΙΤΟΥΡΓΙΚΟ ΠΛΕΟΝΑΣΜΑ 7-(8+9)	111.149	110.881	134.303	10. OPERATING SURPLUS 7-(8+9)
11. ΤΟΚΟΙ ΠΟΥ ΠΛΗΡΩΘΗΚΑΝ ΓΙΑ ΔΑΝΕΙΑ	7.034	7.314	9.188	11. INTEREST PAID ON LOANS

ΠΙΝΑΚΑΣ 4. ΠΡΟΣΤΙΘΕΜΕΝΗ ΑΞΙΑ ΚΑΤΑ ΚΑΤΗΓΟΡΙΑ ΣΥΝΤΕΛΕΣΤΗ ΕΙΣΟΔΗΜΑΤΟΣ, 2004-2006

TABLE 4. VALUE ADDED BY CATEGORY OF FACTOR INCOME, 2004-2006

ΚΑΤΗΓΟΡΙΑ ΣΥΝΤΕΛΕΣΤΗ ΕΙΣΟΔΗΜΑΤΟΣ	(£000s)						CATEGORY OF FACTOR INCOME			
	Εκμίσθωση μηχανημάτων και εξοπλισμού χωρίς χειριστή. Εκμίσθωση ειδών ατομικής και οικιακής χρήσης Renting of machinery and equipment without operator and of personal and household goods		Πληροφορική και συναφείς δραστηριότητες Computer and related activities		Άλλες επιχειρηματικές δραστηριότητες Other business activities					
	2004	2005	2006	2004	2005	2006				
Απολαβές εργοδοτούμενων	6.724	7.548	10.100	27.894	30.602	31.363	105.025	123.245	150.105	Compensation of employees
Μισθοί και ημερομίσθια των ιδιοκτητών και μελών της οικογένειας (τεκμαρτοί)	1.580	1.977	1.704	277	292	79	42.096	45.288	35.488	Imputed wages and salaries of proprietors and family members
Αποσβέσεις	8.771	9.517	11.166	2.929	2.701	3.660	11.943	11.434	13.141	Depreciation
Έμμεσοι φόροι μείον επιχορηγήσεις	702	817	1.322	82	86	89	7.296	7.563	9.702	Indirect taxes less subsidies
Λειτουργικό πλεόνασμα	7.053	8.184	9.967	8.725	10.015	16.326	95.371	92.682	108.010	Operating surplus
ΣΥΝΟΛΟ ΠΡΟΣΤΙΘΕΜΕΝΗΣ ΑΞΙΑΣ	24.830	28.043	34.259	39.907	43.696	51.517	261.731	280.212	316.446	TOTAL VALUE ADDED

ΠΙΝΑΚΑΣ 5. ΑΞΙΑ ΠΑΡΑΓΩΓΗΣ ΚΑΤΑ ΟΙΚΟΝΟΜΙΚΗ ΔΡΑΣΤΗΡΙΟΤΗΤΑ, 2004-2006

TABLE 5. GROSS OUTPUT BY ECONOMIC ACTIVITY, 2004-2006

(£000's)

Κώδικας Code Nace Rev. 1.1	ΟΙΚΟΝΟΜΙΚΗ ΔΡΑΣΤΗΡΙΟΤΗΤΑ	2004	2005	2006	ECONOMIC ACTIVITY
71	<u>ΕΚΜΙΣΘΩΣΗ ΜΗΧΑΝΗΜΑΤΩΝ ΚΑΙ ΕΞΟΠΛΙΣΜΟΥ ΧΩΡΙΣ ΧΕΙΡΙΣΤΗ. ΕΚΜΙΣΘΩΣΗ ΕΙΔΩΝ ΑΤΟΜΙΚΗΣ ΚΑΙ ΟΙΚΙΑΚΗΣ ΧΡΗΣΗΣ</u>	38.756	43.302	51.303	<u>RENTING OF MACHINERY AND EQUIPMENT WITHOUT OPERATOR AND OF PERSONAL AND HOUSEHOLD GOODS</u>
7110	Εκμίσθωση αυτοκινήτων	27.608	30.391	35.603	Renting of automobiles
7121	Εκμίσθωση άλλων χερσαίων μεταφορικών μέσων	2.459	2.517	3.170	Renting of other land transport equipment
7132+ 7134	Εκμίσθωση μηχανημάτων και εξοπλισμού κατασκευών και έργων πολιτικού μηχανικού και άλλων μηχανημάτων και εξοπλισμού μ.α.τ.	3.876	4.709	3.801	Renting of construction and civil engineering equipment and other machinery equipment n.e.c.
7140	Εκμίσθωση ειδών προσωπικής ή οικιακής χρήσης μ.α.τ.	4.813	5.685	8.729	Renting of personal and household goods n.e.c.
72	<u>ΠΛΗΡΟΦΟΡΙΚΗ ΚΑΙ ΣΥΝΑΦΕΙΣ ΔΡΑΣΤΗΡΙΟΤΗΤΕΣ</u>	59.316	64.971	80.478	<u>COMPUTER AND RELATED ACTIVITIES</u>
721+ 722	Παροχή συμβουλών για τον υλικό εξοπλισμό πληροφορικής και το λογισμικό και προμήθεια λογισμικού	50.829	55.562	67.118	Hardware and software consultancy and supply of software
723+ 726	Επεξεργασία δεδομένων και άλλες δραστηριότητες συναφείς με την πληροφορική	6.227	6.888	9.736	Data processing and other computer related activities
725	Συντήρηση και επισκευή μηχανών γραφείου, λογιστικών μηχανών και εξοπλισμού πληροφορικής	2.260	2.521	3624	Maintenance and repair of office, accounting and computing machinery
74	<u>ΆΛΛΕΣ ΕΠΙΧΕΙΡΗΜΑΤΙΚΕΣ ΔΡΑΣΤΗΡΙΟΤΗΤΕΣ</u>	383.123	405.405	462.089	<u>OTHER BUSINESS ACTIVITIES</u>
7411	Νομικές δραστηριότητες	72.396	78.242	85.015	Legal activities
7412	Δραστηριότητες λογιστικής, τήρησης βιβλίων και ελέγχου. Δραστηριότητες παροχής φορολογικών συμβουλών	96.117	103.142	122.015	Accounting, book-keeping and auditing activities; tax consultancy
7413	Έρευνα αγοράς και δημοσκοπήσεις της κοινής γνώμης	15.345	16.119	18.439	Market research and public opinion polling
7414	Δραστηριότητες παροχής επιχειρηματικών και διαχειριστικών συμβουλών	19.048	23.095	30.548	Business and management consultancy activities
7415	Δραστηριότητες διαχείρισης ελεγχουσών εταιρειών	2.642	2.732	4.153	Management activities of holding companies
7420	Δραστηριότητες αρχιτεκτόνων και μηχανικών και άλλες δραστηριότητες παροχής τεχνικών συμβουλών	58.141	60.064	63.768	Architectural and engineering activities and related technical consultancy
7430	Τεχνικές δοκιμές και αναλύσεις	12.502	11.437	14.007	Technical testing and analysis
7440	Διαφήμιση	60.461	61.029	66.189	Advertising
7450	Εξεύρεση και προμήθεια προσωπικού	2.054	2.215	2.565	Labour recruitment and provision of personnel
7460	Δραστηριότητες ιδιωτικού αστυνομικού και παροχής προστασίας	6.331	7.092	8.449	Investigation and security activities
7470	Δραστηριότητες καθαρισμού κτιρίων, μέσων μεταφοράς και άλλων χώρων	3.905	4.707	5.301	Industrial cleaning
748	Διάφορες άλλες επιχειρηματικές δραστηριότητες μ.α.τ.	34.181	35.531	41.640	Miscellaneous business activities n.e.c.
	ΟΛΙΚΟ	481.195	513.678	593.870	TOTAL

ΠΙΝΑΚΑΣ 6. ΠΡΟΣΤΙΘΕΜΕΝΗ ΑΞΙΑ ΚΑΤΑ ΟΙΚΟΝΟΜΙΚΗ ΔΡΑΣΤΗΡΙΟΤΗΤΑ, 2004-2006

TABLE 6. VALUE ADDED BY ECONOMIC ACTIVITY, 2004-2006

(€000's)

Κώδικας Code Nace Rev. 1.1	ΟΙΚΟΝΟΜΙΚΗ ΔΡΑΣΤΗΡΙΟΤΗΤΑ	2004	2005	2006	ECONOMIC ACTIVITY
71	<u>ΕΚΜΙΣΘΩΣΗ ΜΗΧΑΝΗΜΑΤΩΝ ΚΑΙ ΕΞΟΠΛΙΣΜΟΥ ΧΩΡΙΣ ΧΕΙΡΙΣΤΗ. ΕΚΜΙΣΘΩΣΗ ΕΙΔΩΝ ΑΤΟΜΙΚΗΣ ΚΑΙ ΟΙΚΙΑΚΗΣ ΧΡΗΣΗΣ</u>	24.830	28.043	34.259	<u>RENTING OF MACHINERY AND EQUIPMENT WITHOUT OPERATOR AND OF PERSONAL AND HOUSEHOLD GOODS</u>
7110	Εκμίσθωση αυτοκινήτων	17.236	19.298	24.408	Renting of automobiles
7121	Εκμίσθωση άλλων χερσαίων μεταφορικών μέσων	1.777	1.788	1.928	Renting of other land transport equipment
7132+ 7134	Εκμίσθωση μηχανημάτων και εξοπλισμού κατασκευών και έργων πολιτικού μηχανικού και άλλων μηχανημάτων και εξοπλισμού μ.α.τ.	2.709	3.087	2.380	Renting of construction and civil engineering equipment and other machinery equipment n.e.c.
7140	Εκμίσθωση ειδών προσωπικής ή οικιακής χρήσης μ.α.τ.	3.108	3.870	5.543	Renting of personal and household goods n.e.c.
72	<u>ΠΛΗΡΟΦΟΡΙΚΗ ΚΑΙ ΣΥΝΑΦΕΙΣ ΔΡΑΣΤΗΡΙΟΤΗΤΕΣ</u>	39.907	43.696	51.517	<u>COMPUTER AND RELATED ACTIVITIES</u>
721+ 722	Παροχή συμβουλών για τον υλικό εξοπλισμό πληροφορικής και το λογισμικό και προμήθεια λογισμικού	34.494	37.323	43.790	Hardware and software consultancy and supply of software
723+ 726	Επεξεργασία δεδομένων και άλλες δραστηριότητες συναφείς με την πληροφορική	3.726	4.481	5.920	Data processing and other computer related activities
725	Συντήρηση και επισκευή μηχανών γραφείου, λογιστικών μηχανών και εξοπλισμού πληροφορικής	1.687	1.892	1807	Maintenance and repair of office, accounting and computing machinery
74	<u>ΆΛΛΕΣ ΕΠΙΧΕΙΡΗΜΑΤΙΚΕΣ ΔΡΑΣΤΗΡΙΟΤΗΤΕΣ</u>	261.731	280.212	316.446	<u>OTHER BUSINESS ACTIVITIES</u>
7411	Νομικές δραστηριότητες	61.457	65.815	72.467	Legal activities
7412	Δραστηριότητες λογιστικής, τήρησης βιβλίων και ελέγχου. Δραστηριότητες παροχής φορολογικών συμβουλών	79.649	86.092	99.428	Accounting, book-keeping and auditing activities; tax consultancy
7413	Έρευνα αγοράς και δημοσκοπήσεις της κοινής γνώμης	10.427	11.213	13.717	Market research and public opinion polling
7414	Δραστηριότητες παροχής επιχειρηματικών και διαχειριστικών συμβουλών	12.481	16.312	21.339	Business and management consultancy activities
7415	Δραστηριότητες διαχείρισης ελεγχουσών εταιρειών	1.549	1.842	3.004	Management activities of holding companies
7420	Δραστηριότητες αρχιτεκτόνων και μηχανικών και άλλες δραστηριότητες παροχής τεχνικών συμβουλών	42.673	43.909	46.845	Architectural and engineering activities and related technical consultancy
7430	Τεχνικές δοκιμές και αναλύσεις	7.633	6.983	7.531	Technical testing and analysis
7440	Διαφήμιση	15.767	16.669	17.422	Advertising
7450	Εξεύρεση και προμήθεια προσωπικού	1.566	1.620	1.838	Labour recruitment and provision of personnel
7460	Δραστηριότητες ιδιωτικού αστυνομικού και παροχής προστασίας	5.019	5.459	6.520	Investigation and security activities
7470	Δραστηριότητες καθαρισμού κτιρίων, μέσων μεταφοράς και άλλων χώρων	3.161	3.866	4.338	Industrial cleaning
748	Διάφορες άλλες επιχειρηματικές δραστηριότητες μ.α.τ.	20.349	20.432	21.997	Miscellaneous business activities n.e.c.
	ΟΛΙΚΟ	326.468	351.951	402.222	TOTAL

ΔΙΑΓΡΑΜΜΑ 4. ΑΞΙΑ ΠΑΡΑΓΩΓΗΣ ΣΕ ΤΡΕΧΟΥΣΕΣ ΤΙΜΕΣ, 1996-2006
 FIGURE 4. GROSS OUTPUT AT CURRENT PRICES, 1996-2006

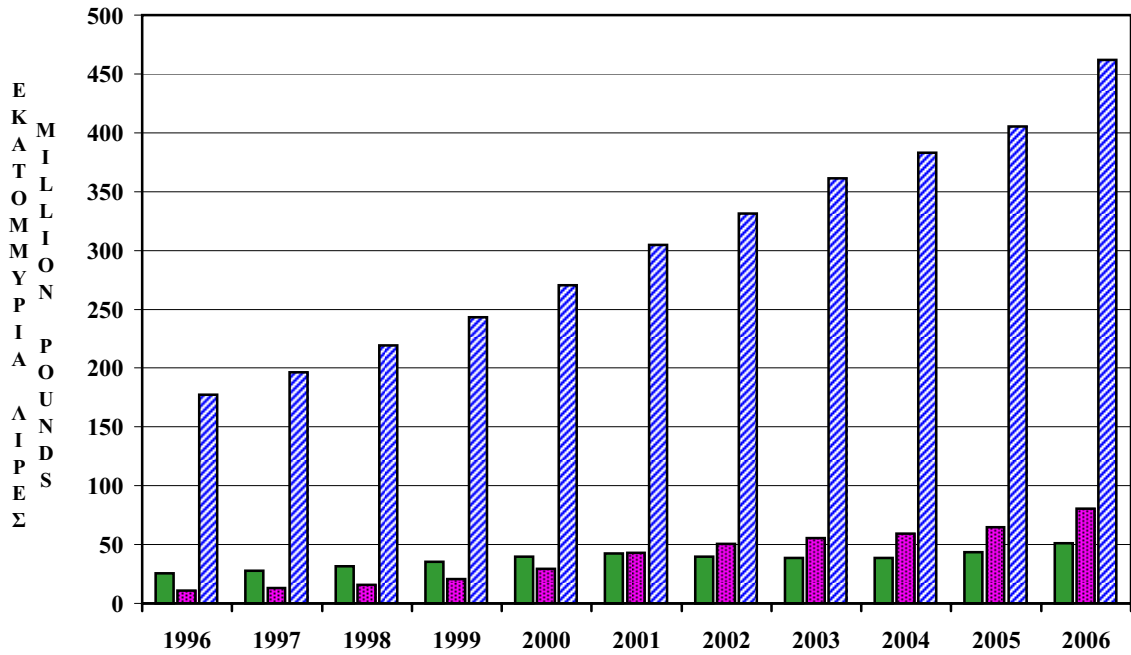

■ Εκμίσθωση μηχανημάτων και εξοπλισμού χωρίς χειριστή. Εκμίσθωση ειδών ατομικής και οικιακής χρήσης - Renting of machinery and equipment without operator and of personal and household goods
 ■ Πληροφορική και συναφείς δραστηριότητες - Computer and related activities
 ■ Άλλες επιχειρηματικές δραστηριότητες - Other business activities

ΔΙΑΓΡΑΜΜΑ 5. ΠΡΟΣΤΙΘΕΜΕΝΗ ΑΞΙΑ ΣΕ ΤΡΕΧΟΥΣΕΣ ΤΙΜΕΣ, 1996-2006
 FIGURE 5. VALUE ADDED AT CURRENT PRICES, 1996-2006

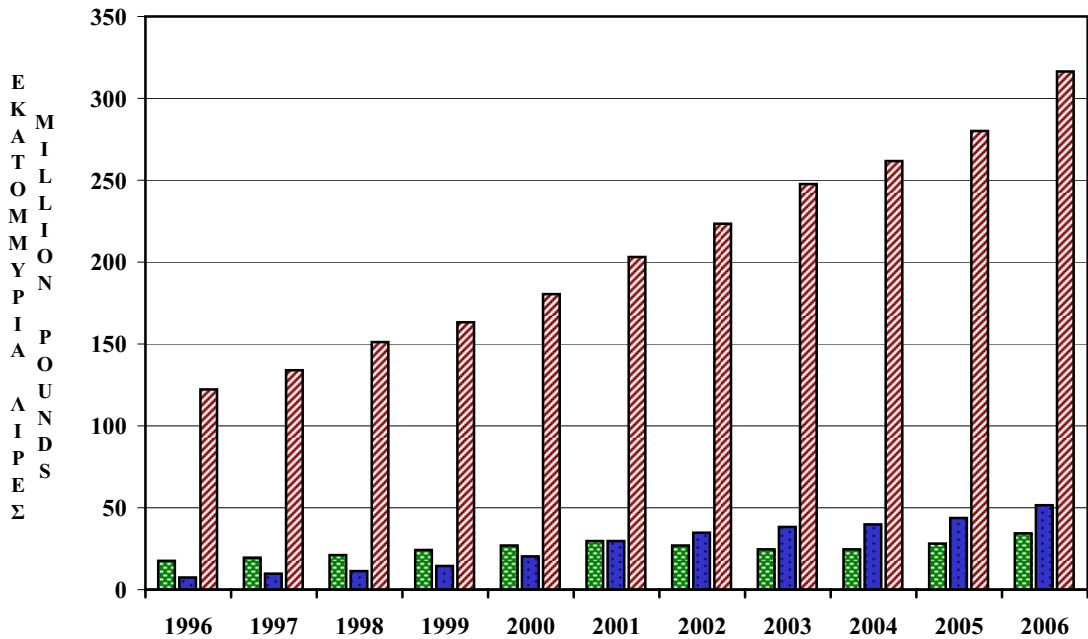

■ Εκμίσθωση μηχανημάτων και εξοπλισμού χωρίς χειριστή. Εκμίσθωση ειδών ατομικής και οικιακής χρήσης - Renting of machinery and equipment without operator and of personal and household goods
 ■ Πληροφορική και συναφείς δραστηριότητες - Computer and related activities
 ■ Άλλες επιχειρηματικές δραστηριότητες - Other business activities

ΠΙΝΑΚΑΣ 7. ΑΚΑΘΑΡΙΣΤΕΣ ΠΑΓΙΕΣ ΚΕΦΑΛΑΙΟΥΧΙΚΕΣ ΕΠΕΝΔΥΣΕΙΣ, 2004-2006

TABLE 7. GROSS FIXED CAPITAL FORMATION, 2004-2006

(£000's)

Κώδικας Code Nace Rev. 1.1	ΟΙΚΟΝΟΜΙΚΗ ΔΡΑΣΤΗΡΙΟΤΗΤΑ	2004	2005	2006	ECONOMIC ACTIVITY
71	<u>ΕΚΜΙΣΘΩΣΗ ΜΗΧΑΝΗΜΑΤΩΝ ΚΑΙ ΕΞΟΠΛΙΣΜΟΥ ΧΩΡΙΣ ΧΕΙΡΙΣΤΗ. ΕΚΜΙΣΘΩΣΗ ΕΙΔΩΝ ΑΤΟΜΙΚΗΣ ΚΑΙ ΟΙΚΙΑΚΗΣ ΧΡΗΣΗΣ</u>	7.239	9.090	17.459	<u>RENTING OF MACHINERY AND EQUIPMENT WITHOUT OPERATOR AND OF PERSONAL AND HOUSEHOLD GOODS</u>
7110	Εκμίσθωση αυτοκινήτων	6.189	6.975	14.503	Renting of automobiles
7121	Εκμίσθωση άλλων χερσαίων μεταφορικών μέσων	333	278	740	Renting of other land transport equipment
7132+ 7134	Εκμίσθωση μηχανημάτων και εξοπλισμού κατασκευών και έργων πολιτικού μηχανικού και άλλων μηχανημάτων και εξοπλισμού μ.α.τ.	570	1.320	925	Renting of construction and civil engineering equipment and other machinery equipment n.e.c.
7140	Εκμίσθωση ειδών προσωπικής ή οικιακής χρήσης μ.α.τ.	147	517	1.291	Renting of personal and household goods n.e.c.
72	<u>ΠΛΗΡΟΦΟΡΙΚΗ ΚΑΙ ΣΥΝΑΦΕΙΣ ΔΡΑΣΤΗΡΙΟΤΗΤΕΣ</u>	1.933	2.386	1.882	<u>COMPUTER AND RELATED ACTIVITIES</u>
721+ 722	Παροχή συμβουλών για τον υλικό εξοπλισμό πληροφορικής και το λογισμικό και προμήθεια λογισμικού	1.520	1.121	1.159	Hardware and software consultancy and supply of software
723+ 726	Επεξεργασία δεδομένων και άλλες δραστηριότητες συναφείς με την πληροφορική	373	1.222	459	Data processing and other computer related activities
725	Συντήρηση και επισκευή μηχανών γραφείου, λογιστικών μηχανών και εξοπλισμού πληροφορικής	40	43	264	Maintenance and repair of office, accounting and computing machinery
74	<u>ΆΛΛΕΣ ΕΠΙΧΕΙΡΗΜΑΤΙΚΕΣ ΔΡΑΣΤΗΡΙΟΤΗΤΕΣ</u>	17.662	16.008	17.111	<u>OTHER BUSINESS ACTIVITIES</u>
7411	Νομικές δραστηριότητες	3.168	4.158	4.503	Legal activities
7412	Δραστηριότητες λογιστικής, τήρησης βιβλίων και ελέγχου. Δραστηριότητες παροχής φορολογικών συμβουλών	4.926	2.163	3.437	Accounting, book-keeping and auditing activities; tax consultancy
7413	Έρευνα αγοράς και δημοσκοπήσεις της κοινής γνώμης	1.420	1.285	300	Market research and public opinion polling
7414	Δραστηριότητες παροχής επιχειρηματικών και διαχειριστικών συμβουλών	359	824	1.021	Business and management consultancy activities
7415	Δραστηριότητες διαχείρισης ελεγχουσών εταιρειών	63	85	500	Management activities of holding companies
7420	Δραστηριότητες αρχιτεκτόνων και μηχανικών και άλλες δραστηριότητες παροχής τεχνικών συμβουλών	2.405	2.443	2.323	Architectural and engineering activities and related technical consultancy
7430	Τεχνικές δοκιμές και αναλύσεις	1.940	1.775	2.174	Technical testing and analysis
7440	Διαφήμιση	1.321	746	1.027	Advertising
7450	Εξεύρεση και προμήθεια προσωπικού	70	10	20	Labour recruitment and provision of personnel
7460	Δραστηριότητες ιδιωτικού αστυνομικού και παροχής προστασίας	172	-29	877	Investigation and security activities
7470	Δραστηριότητες καθαρισμού κτιρίων, μέσων μεταφοράς και άλλων χώρων	29	40	59	Industrial cleaning
748	Διάφορες άλλες επιχειρηματικές δραστηριότητες μ.α.τ.	1.789	2.508	870	Miscellaneous business activities n.e.c.
	ΟΛΙΚΟ	26.834	27.484	36.452	TOTAL

ΣΥΝΟΠΤΙΚΟΙ ΠΙΝΑΚΕΣ ΣΕ ΕΥΡΩ (€)

SUMMARY TABLES IN EURO (€)

ΠΙΝΑΚΑΣ 8. ΚΥΡΙΟΙ ΔΕΙΚΤΕΣ ΤΟΥ ΤΟΜΕΑ ΕΠΙΧΕΙΡΗΜΑΤΙΚΩΝ ΔΡΑΣΤΗΡΙΟΤΗΤΩΝ , 2004-2006

TABLE 8. MAIN INDICATORS OF THE BUSINESS SERVICES SECTOR, 2004-2006

Δείκτης	Μονάδα	2004	2005	2006	Unit	Indicator
ΑΞΙΑ ΠΑΡΑΓΩΓΗΣ:						
Σε τρέχουσες τιμές	€ Εκ.	822,2	877,7	1.014,7	€ million	At current prices
Ρυθμός αύξησης	%	7,7	6,8	15,6	%	Rate of growth
Δείκτης τιμών παραγωγής	2000=100	112,2	114,7	117,7	2000=100	Price index of output
ΠΡΟΣΤΙΘΕΜΕΝΗ ΑΞΙΑ:						
Σε τρέχουσες τιμές	€ Εκ.	557,8	601,3	687,2	€ million	At current prices
Ρυθμός αύξησης	%	7,1	7,8	14,3	%	Rate of growth
Ποσοστό στο Α.Ε.Π.	%	5,4	5,4	5,6	%	Share of G.D.P.
Ρυθμός αύξησης σε σταθερές τιμές 2000, μεθοδολογία αλυσιδωτής σύνδεσης	%	3,1	4,8	6,8	%	Rate of growth at constant prices 2000, chain linking method
Αναλογία προστιθέμενης αξίας στην αξία παραγωγής σε τρέχουσες τιμές	%	67,8	68,5	67,7	%	Ratio of value added to gross output at current prices
ΑΠΑΣΧΟΛΗΣΗ ΚΑΙ ΑΠΟΛΑΒΕΣ:						
Απασχόληση	Αριθμός	14.806	15.797	17.592	Number	Persons engaged
% στο σύνολο του οικονομικά ενεργού πληθυσμού	%	4,0	4,2	4,6	%	% of total economically active population
% στο σύνολο των επικερδώς απασχολούμενων	%	4,3	4,5	4,9	%	% of total gainfully employed population
Μέσο κόστος εργατικών κατά απασχολούμενο	€	21.187	22.600	22.226	€	Average labour costs per person engaged
Δείκτης αντιμισθίας των υπαλλήλων (σε χρηματικούς όρους)	2000=100	127,0	136,8	144,6	2000=100	Index of rates of pay of employees (in money terms)
Προστιθέμενη αξία κατά απασχολούμενο σε τρέχουσες τιμές	€	37.681	38.071	39.063	€	Value added per person engaged at current prices
ΠΑΓΙΕΣ ΚΕΦΑΛΑΙΟΥΧΙΚΕΣ ΕΠΕΝΔΥΣΕΙΣ						
(σε τρέχουσες τιμές)	€ Εκ.	45,8	47,0	62,3	€ million	EXPENDITURE ON FIXED ASSETS (Current prices)
Κτίρια και άλλα έργα υποδομής (1)	€ Εκ.	13,5	11,6	14,8	€ million	Buildings and other works (1)
Μηχανήματα και άλλος εξοπλισμός	€ Εκ.	14,2	16,2	13,3	€ million	Machinery and other equipment
Έπιπλα	€ Εκ.	5,6	6,2	6,5	€ million	Furniture
Οχήματα, πλοία και αεροπλάνα	€ Εκ.	12,5	13,0	27,7	€ million	Vehicles, ships and aircrafts

1. Περιλαμβάνει και αγορές παλαιών κτιρίων

1. Including purchases of old buildings

ΠΙΝΑΚΑΣ 9. ΑΞΙΑ ΠΑΡΑΓΩΓΗΣ, ΕΞΟΔΑ ΚΑΙ ΠΡΟΣΤΙΘΕΜΕΝΗ ΑΞΙΑ, 2004-2006

TABLE 9. GROSS OUTPUT, INPUTS AND VALUE ADDED, 2004-2006

(€000's)

ΑΞΙΑ ΠΑΡΑΓΩΓΗΣ ΚΑΙ ΕΞΟΔΑ	2004	2005	2006	OUTPUT AND INPUTS
ΑΞΙΑ ΠΑΡΑΓΩΓΗΣ	822.170	877.671	1.014.687	GROSS OUTPUT
ΕΞΟΔΑ (ΟΛΙΚΟ)	264.366	276.327	327.450	INPUTS (TOTAL)
<i>ΕΞΟΔΑ ΠΑΡΑΓΩΓΗΣ</i>	163.932	174.761	203.838	<i>PRODUCTION EXPENSES</i>
<i>ΔΙΟΙΚΗΤΙΚΑ ΕΞΟΔΑ</i>	72.719	74.179	92.934	<i>ADMINISTRATIVE COSTS</i>
<i>ΕΝΟΙΚΙΑ ΠΟΥ ΠΛΗΡΩΘΗΚΑΝ</i>	27.715	27.387	30.678	<i>RENTS PAID</i>
ΠΡΟΣΤΙΘΕΜΕΝΗ ΑΞΙΑ ΣΕ ΤΡΕΧΟΥΣΕΣ ΤΙΜΕΣ ΑΓΟΡΑΣ(1)	557.804	601.344	687.237	VALUE ADDED AT CURRENT MARKET PRICES(1)
ΕΜΜΕΣΟΙ ΦΟΡΟΙ	13.806	14.465	18.988	INDIRECT TAXES
ΠΡΟΣΤΙΘΕΜΕΝΗ ΑΞΙΑ ΣΕ ΤΙΜΕΣ ΣΥΝΤΕΛΕΣΤΩΝ ΠΑΡΑΓΩΓΗΣ (2)	543.998	586.879	668.249	VALUE ADDED AT FACTOR COST (2)

Σημειώσεις:

(1) Προστιθέμενη αξία σε τιμές αγοράς είναι η ολική αξία παραγωγής αφού αφαιρεθεί από αυτή το κόστος των υλικών, τα καύσιμα και άλλα έξοδα παραγωγής, διοικητικά έξοδα και ενοίκια.

(2) Προστιθέμενη αξία σε τιμές συντελεστών παραγωγής είναι η προστιθέμενη αξία σε τιμές αγοράς αφού αφαιρεθούν οι έμμεσοι φόροι και προστεθούν οι επιχορηγήσεις. Περιλαμβάνει τους μισθούς και τα ημερομίσθια, τους τόκους για δάνεια, τα κέρδη και την απόσβεση των κεφαλαίων.

Notes:

(1) Value added at market prices is the gross output less the cost of materials, fuels and other direct costs as well as administrative expenses and rents.

(2) Value added at factor cost is derived by deducting from value added at market prices indirect taxes and adding subsidies. It comprises of wages and salaries, interest on loans, profits and depreciation.

ΠΙΝΑΚΑΣ 10. ΑΝΑΛΥΣΗ ΔΑΠΑΝΩΝ ΤΟΥ ΤΟΜΕΑ ΕΠΙΧΕΙΡΗΜΑΤΙΚΩΝ ΔΡΑΣΤΗΡΙΟΤΗΤΩΝ, 2004-2006
TABLE 10. COST ANALYSIS OF BUSINESS SERVICES SECTOR, 2004-2006
(€000's)

ΕΙΔΗ	2004	2005	2006	ITEMS
1. ΑΞΙΑ ΠΑΡΑΓΩΓΗΣ	822.170	877.671	1.014.687	1. GROSS OUTPUT
2. ΕΞΟΔΑ ΠΑΡΑΓΩΓΗΣ	163.932	174.761	203.838	2. DIRECT COSTS
Πρώτες ύλες	16.445	17.646	19.628	Raw materials
Υλικά συσκευασίας	140	132	249	Packing materials
Καύσιμα (φωτισμό & θέρμανση)	229	280	311	Fuels (light and heat)
Ηλεκτρισμός	5.787	5.944	7.516	Electricity
Νερό	453	385	501	Water
Μεταφορικά Έξοδα:				Transport Cost:
Καύσιμα & λιπαντικά οχημάτων	7.291	7.595	8.017	Fuels and lubricants
Επιδιορθώσεις και άλλα έξοδα οχημάτων	6.797	6.836	6.575	Repairs and other expenses of vehicles
Μεταφορικά από άλλους	1.676	1.809	1.524	Transport provided by others
Υπηρεσίες που παρασχέθηκαν από άλλους	105.932	116.012	137.129	Services rendered by others
Ανταλλακτικά και επιδιορθώσεις μηχανημάτων & εξοπλισμού	7.478	5.702	7.783	Repairs and spare parts of machinery & equipment
Επιδιορθώσεις κτιρίων	1.690	2.141	2.643	Repairs of buildings
Εκτυπωτικά και γραφική ύλη	6.575	7.055	7.846	Printing and stationery
Τέλη (σκύβαλα, αποχετευτικό κλπ)	569	620	723	Rates (waste collection, sewerage etc.)
Ρουχισμός και αντικαταστάσεις	121	103	114	Clothing and replacements
Άλλα άμεσα έξοδα	2.749	2.501	3.279	Other direct costs
3. ΔΙΟΙΚΗΤΙΚΑ ΕΞΟΔΑ	72.719	74.179	92.934	3. ADMINISTRATIVE COSTS
Τηλεφωνικά, ταχυδρομικά κλπ.	10.011	10.071	11.531	Telephone, telegraph etc.
Διαφημίσεις	4.516	4.789	6.124	Advertising
Νομικές υπηρεσίες	2.334	2.505	3.410	Legal services
Λογιστικά και ελεγκτικά	3.263	3.504	4.770	Accounting & auditing services
Συμβουλευτικές υπηρεσίες	4.745	4.335	7.907	Consulting fees
Ασφάλειες για:				Insurances for:
Κτίρια και μηχανήματα	1.170	1.259	1.714	Buildings and machinery
Οχήματα	3.436	3.771	4.917	Vehicles
Εμπορεύματα	43	65	65	Goods
Άλλες	1.457	1.452	2.785	Others
Αποθηκευτικά	20	14	114	Storage and warehousing
Έξοδα παραστάσεως	7.913	6.918	8.946	Entertainment expenditure
Ταξιδιωτικά, οδοιπορικά	21.641	21.974	21.715	Travelling expenses
Εκπαίδευση προσωπικού	3.327	3.638	4.434	Staff training
Τραπεζικά δικαιώματα	2.993	2.792	4.494	Bank charges
Συνδρομές	2.026	2.689	2.454	Subscriptions
Προνόμια & παρόμοια δικαιώματα	1.948	2.559	3.735	Patents and royalties
Άλλα διοικητικά έξοδα	1.876	1.844	3.819	Other administrative cost
4. ΕΝΟΙΚΙΑ	27.715	27.387	30.678	4. RENTS
(α) Για κτίρια	26.324	25.526	28.867	(a) For buildings
(β) Για μηχανήματα	1.391	1.861	1.811	(b) For machinery
5. ΠΡΟΣΤΙΘΕΜΕΝΗ ΑΞΙΑ ΣΕ ΤΡΕΧΟΥΣΕΣ ΤΙΜΕΣ ΑΓΟΡΑΣ 1-(2+3+4)	557.804	601.344	687.237	5. VALUE ADDED AT CURRENT MARKET PRICES 1-(2+3+4)
6. ΕΜΜΕΣΟΙ ΦΟΡΟΙ	13.806	14.465	18.988	6. INDIRECT TAXES
7. ΠΡΟΣΤΙΘΕΜΕΝΗ ΑΞΙΑ ΣΕ ΤΙΜΕΣ ΣΥΝΤΕΛΕΣΤΩΝ ΠΑΡΑΓΩΓΗΣ (5-6)	543.998	586.879	668.249	7. VALUE ADDED AT FACTOR COST (5-6)
8. ΜΙΣΘΟΙ ΚΑΙ ΗΜΕΡΟΜΙΣΘΙΑ	313.692	357.016	390.995	8. LABOUR COSTS
9. ΑΠΟΣΒΕΣΕΙΣ	40.397	40.412	47.784	9. DEPRECIATION
10. ΛΕΙΤΟΥΡΓΙΚΟ ΠΛΕΟΝΑΣΜΑ 7-(8+9)	189.909	189.451	229.470	10. OPERATING SURPLUS 7-(8+9)
11. ΤΟΚΟΙ ΠΟΥ ΠΛΗΡΩΘΗΚΑΝ ΓΙΑ ΔΑΝΕΙΑ	12.018	12.497	15.699	11. INTEREST PAID ON LOANS

ΠΙΝΑΚΑΣ 11. ΠΡΟΣΤΙΘΕΜΕΝΗ ΑΞΙΑ ΚΑΤΑ ΚΑΤΗΓΟΡΙΑ ΣΥΝΤΕΛΕΣΤΗ ΕΙΣΟΔΗΜΑΤΟΣ, 2004-2006
 TABLE 11. VALUE ADDED BY CATEGORY OF FACTOR INCOME, 2004-2006

(€000's)

ΚΑΤΗΓΟΡΙΑ ΣΥΝΤΕΛΕΣΤΗ ΕΙΣΟΔΗΜΑΤΟΣ	Εκμίσθωση μηχανημάτων και εξοπλισμού χωρίς χειριστή. Εκμίσθωση ειδών ατομικής και οικιακής χρήσης Renting of machinery and equipment without operator and of personal and household goods		Πληροφορική και συναφείς δραστηριότητες Computer and related activities		Άλλες επιχειρηματικές δραστηριότητες Other business activities		CATEGORY OF FACTOR INCOME
	2004	2005	2006	2004	2005	2006	
Απολαβές εργοδοτούμενων	11.489	12.896	17.257	47.660	52.287	53.587	Compensation of employees
Μισθοί και ημερομίσθια των ιδιοκτητών και μελών της οικογένειας (τεκμαρτοί)	2.699	3.378	2.911	473	499	135	Imputed wages and salaries of proprietors and family members
Αποσβέσεις	14.986	16.261	19.078	5.005	4.615	6.253	Depreciation
Έμμεσοι φόροι μείον επιχορηγήσεις	1.200	1.396	2.259	140	147	152	Indirect taxes less subsidies
Λειτουργικό πλεόνασμα	12.051	13.983	17.030	14.907	17.111	27.895	Operating surplus
ΣΥΝΟΛΟ ΠΡΟΣΤΙΘΕΜΕΝΗΣ ΑΞΙΑΣ	42.425	47.914	58.535	68.185	74.659	88.022	TOTAL VALUE ADDED
				447.194	478.771	540.680	

ΠΙΝΑΚΑΣ 12. ΑΞΙΑ ΠΑΡΑΓΩΓΗΣ ΚΑΤΑ ΟΙΚΟΝΟΜΙΚΗ ΔΡΑΣΤΗΡΙΟΤΗΤΑ, 2004-2006

TABLE 12. GROSS OUTPUT BY ECONOMIC ACTIVITY, 2004-2006

Κώδικας Code Nace Rev. 1.1	ΟΙΚΟΝΟΜΙΚΗ ΔΡΑΣΤΗΡΙΟΤΗΤΑ	(€000's)			ECONOMIC ACTIVITY
		2004	2005	2006	
71	<u>ΕΚΜΙΣΘΩΣΗ ΜΗΧΑΝΗΜΑΤΩΝ ΚΑΙ ΕΞΟΠΛΙΣΜΟΥ ΧΩΡΙΣ ΧΕΙΡΙΣΤΗ. ΕΚΜΙΣΘΩΣΗ ΕΙΔΩΝ ΑΤΟΜΙΚΗΣ ΚΑΙ ΟΙΚΙΑΚΗΣ ΧΡΗΣΗΣ</u>				<u>RENTING OF MACHINERY AND EQUIPMENT WITHOUT OPERATOR AND OF PERSONAL AND HOUSEHOLD GOODS</u>
7110	Εκμίσθωση αυτοκινήτων	47.171	51.926	60.831	Renting of automobiles
7121	Εκμίσθωση άλλων χειρσαίων μεταφορικών μέσων	4.201	4.301	5.416	Renting of other land transport equipment
7132+ 7134	Εκμίσθωση μηχανημάτων και εξοπλισμού κατασκευών και έργων πολιτικού μηχανικού και άλλων μηχανημάτων και εξοπλισμού μ.α.τ.	6.623	8.046	6.495	Renting of construction and civil engineering equipment and other machinery equipment n.e.c.
7140	Εκμίσθωση ειδών προσωπικής ή οικιακής χρήσης μ.α.τ.	8.224	9.713	14.914	Renting of personal and household goods n.e.c.
72	<u>ΠΛΗΡΟΦΟΡΙΚΗ ΚΑΙ ΣΥΝΑΦΕΙΣ ΔΡΑΣΤΗΡΙΟΤΗΤΕΣ</u>	101.347	111.010	137.505	<u>COMPUTER AND RELATED ACTIVITIES</u>
721+ 722	Παροχή συμβουλών για τον υλικό εξοπλισμό πληροφορικής και το λογισμικό και προμήθεια λογισμικού	86.847	94.933	114.678	Hardware and software consultancy and supply of software
723+ 726	Επεξεργασία δεδομένων και άλλες δραστηριότητες συναφείς με την πληροφορική	10.639	11.769	16.635	Data processing and other computer related activities
725	Συντήρηση και επισκευή μηχανών γραφείου, λογιστικών μηχανών και εξοπλισμού πληροφορικής	3.861	4.308	6.192	Maintenance and repair of office, accounting and computing machinery
74	<u>ΆΛΛΕΣ ΕΠΙΧΕΙΡΗΜΑΤΙΚΕΣ ΔΡΑΣΤΗΡΙΟΤΗΤΕΣ</u>	654.604	692.675	789.526	<u>OTHER BUSINESS ACTIVITIES</u>
7411	Νομικές δραστηριότητες	123.696	133.684	145.257	Legal activities
7412	Δραστηριότητες λογιστικής, τήρησης βιβλίων και ελέγχου. Δραστηριότητες παροχής φορολογικών συμβουλών	164.226	176.229	208.475	Accounting, book-keeping and auditing activities; tax consultancy
7413	Έρευνα αγοράς και δημοσκοπήσεις της κοινής γνώμης	26.218	27.541	31.505	Market research and public opinion polling
7414	Δραστηριότητες παροχής επιχειρηματικών και διαχειριστικών συμβουλών	32.545	39.460	52.194	Business and management consultancy activities
7415	Δραστηριότητες διαχείρισης ελεγχουσών εταιρειών	4.514	4.668	7.096	Management activities of holding companies
7420	Δραστηριότητες αρχιτεκτόνων και μηχανικών και άλλες δραστηριότητες παροχής τεχνικών συμβουλών	99.340	102.626	108.954	Architectural and engineering activities and related technical consultancy
7430	Τεχνικές δοκιμές και αναλύσεις	21.361	19.541	23.932	Technical testing and analysis
7440	Διαφήμιση	103.304	104.274	113.091	Advertising
7450	Εξεύρεση και προμήθεια προσωπικού	3.509	3.785	4.383	Labour recruitment and provision of personnel
7460	Δραστηριότητες ιδιωτικού αστυνομικού και παροχής προστασίας	10.817	12.117	14.436	Investigation and security activities
7470	Δραστηριότητες καθαρισμού κτιρίων, μέσων μεταφοράς και άλλων χώρων	6.672	8.042	9.057	Industrial cleaning
748	Διάφορες άλλες επιχειρηματικές δραστηριότητες μ.α.τ.	58.402	60.708	71.146	Miscellaneous business activities n.e.c.
	ΟΛΙΚΟ	822.170	877.671	1.014.687	TOTAL

ΠΙΝΑΚΑΣ 13. ΠΡΟΣΤΙΘΕΜΕΝΗ ΑΞΙΑ ΚΑΤΑ ΟΙΚΟΝΟΜΙΚΗ ΔΡΑΣΤΗΡΙΟΤΗΤΑ, 2004-2006

TABLE 13. VALUE ADDED BY ECONOMIC ACTIVITY, 2004-2006

Κώδικας Code Nace Rev. 1.1	ΟΙΚΟΝΟΜΙΚΗ ΔΡΑΣΤΗΡΙΟΤΗΤΑ	(€000's)			ECONOMIC ACTIVITY
		2004	2005	2006	
71	<u>ΕΚΜΙΣΘΩΣΗ ΜΗΧΑΝΗΜΑΤΩΝ ΚΑΙ ΕΞΟΠΛΙΣΜΟΥ ΧΩΡΙΣ ΧΕΙΡΙΣΤΗ. ΕΚΜΙΣΘΩΣΗ ΕΙΔΩΝ ΑΤΟΜΙΚΗΣ ΚΑΙ ΟΙΚΙΑΚΗΣ ΧΡΗΣΗΣ</u>	42.425	47.914	58.535	<u>RENTING OF MACHINERY AND EQUIPMENT WITHOUT OPERATOR AND OF PERSONAL AND HOUSEHOLD GOODS</u>
7110	Εκμίσθωση αυτοκινήτων	29.450	32.973	41.704	Renting of automobiles
7121	Εκμίσθωση άλλων χειρσαίων μεταφορικών μέσων	3.036	3.055	3.294	Renting of other land transport equipment
7132+ 7134	Εκμίσθωση μηχανημάτων και εξοπλισμού κατασκευών και έργων πολιτικού μηχανικού και άλλων μηχανημάτων και εξοπλισμού μ.α.τ.	4.629	5.274	4.066	Renting of construction and civil engineering equipment and other machinery equipment n.e.c.
7140	Εκμίσθωση ειδών προσωπικής ή οικιακής χρήσης μ.α.τ.	5.310	6.612	9.471	Renting of personal and household goods n.e.c.
72	<u>ΠΛΗΡΟΦΟΡΙΚΗ ΚΑΙ ΣΥΝΑΦΕΙΣ ΔΡΑΣΤΗΡΙΟΤΗΤΕΣ</u>	68.185	74.659	88.022	<u>COMPUTER AND RELATED ACTIVITIES</u>
721+ 722	Παροχή συμβουλών για τον υλικό εξοπλισμό πληροφορικής και το λογισμικό και προμήθεια λογισμικού	58.937	63.770	74.820	Hardware and software consultancy and supply of software
723+ 726	Επεξεργασία δεδομένων και άλλες δραστηριότητες συναφείς με την πληροφορική	6.366	7.656	10.115	Data processing and other computer related activities
725	Συντήρηση και επισκευή μηχανών γραφείου, λογιστικών μηχανών και εξοπλισμού πληροφορικής	2.882	3.233	3.087	Maintenance and repair of office, accounting and computing machinery
74	<u>ΆΛΛΕΣ ΕΠΙΧΕΙΡΗΜΑΤΙΚΕΣ ΔΡΑΣΤΗΡΙΟΤΗΤΕΣ</u>	447.194	478.771	540.680	<u>OTHER BUSINESS ACTIVITIES</u>
7411	Νομικές δραστηριότητες	105.006	112.452	123.817	Legal activities
7412	Δραστηριότητες λογιστικής, τήρησης βιβλίων και ελέγχου. Δραστηριότητες παροχής φορολογικών συμβουλών	136.088	147.097	169.883	Accounting, book-keeping and auditing activities; tax consultancy
7413	Έρευνα αγοράς και δημοσκοπήσεις της κοινής γνώμης	17.816	19.159	23.437	Market research and public opinion polling
7414	Δραστηριότητες παροχής επιχειρηματικών και διαχειριστικών συμβουλών	21.325	27.871	36.460	Business and management consultancy activities
7415	Δραστηριότητες διαχείρισης ελεγχουσών εταιρειών	2.647	3.147	5.133	Management activities of holding companies
7420	Δραστηριότητες αρχιτεκτόνων και μηχανικών και άλλες δραστηριότητες παροχής τεχνικών συμβουλών	72.911	75.023	80.039	Architectural and engineering activities and related technical consultancy
7430	Τεχνικές δοκιμές και αναλύσεις	13.042	11.931	12.868	Technical testing and analysis
7440	Διαφήμιση	26.939	28.481	29.767	Advertising
7450	Εξεύρεση και προμήθεια προσωπικού	2.676	2.768	3.140	Labour recruitment and provision of personnel
7460	Δραστηριότητες ιδιωτικού αστυνομικού και παροχής προστασίας	8.575	9.327	11.140	Investigation and security activities
7470	Δραστηριότητες καθαρισμού κτιρίων, μέσων μεταφοράς και άλλων χώρων	5.401	6.605	7.412	Industrial cleaning
748	Διάφορες άλλες επιχειρηματικές δραστηριότητες μ.α.τ.	34.768	34.910	37.584	Miscellaneous business activities n.e.c.
	ΟΛΙΚΟ	557.804	601.344	687.237	TOTAL

ΔΙΑΓΡΑΜΜΑ 6. ΑΞΙΑ ΠΑΡΑΓΩΓΗΣ ΣΕ ΤΡΕΧΟΥΣΕΣ ΤΙΜΕΣ, 1996-2006
FIGURE 6. GROSS OUTPUT AT CURRENT PRICES, 1996-2006

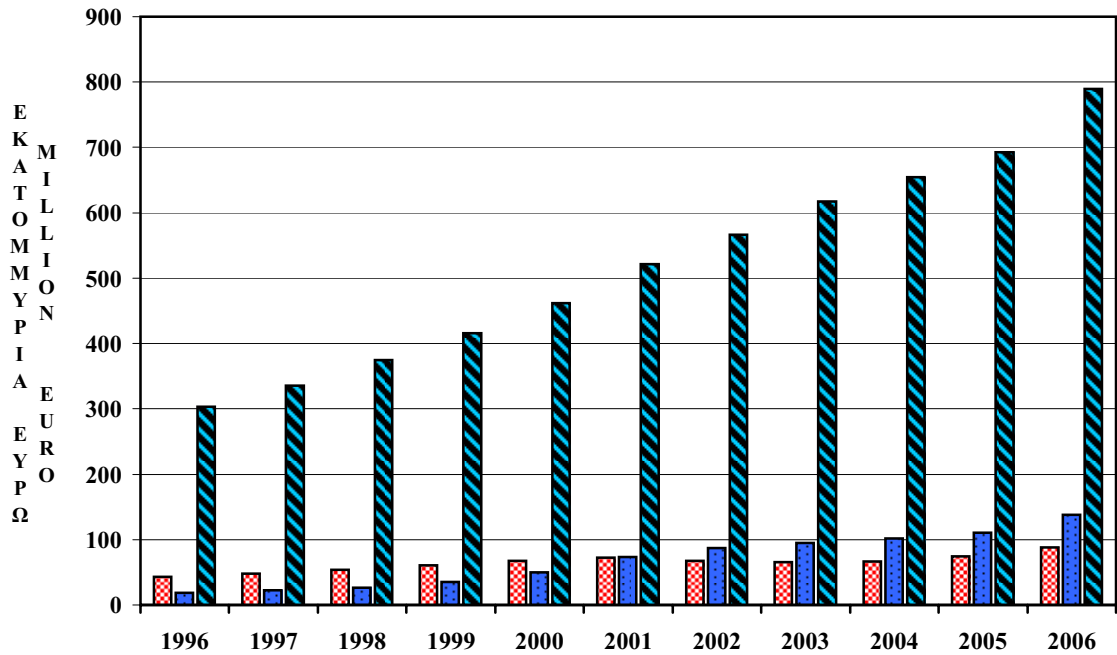

■ Εκμίσθωση μηχανημάτων και εξοπλισμού χωρίς χειριστή. Εκμίσθωση ειδών ατομικής και οικιακής χρήσης - Renting of machinery and equipment without operator and of personal and household goods
■ Πληροφορική και συναφείς δραστηριότητες - Computer and related activities
■ Άλλες επιχειρηματικές δραστηριότητες - Other business activities

ΔΙΑΓΡΑΜΜΑ 7. ΠΡΟΣΤΙΘΕΜΕΝΗ ΑΞΙΑ ΣΕ ΤΡΕΧΟΥΣΕΣ ΤΙΜΕΣ, 1996-2006
FIGURE 7. VALUE ADDED AT CURRENT PRICES, 1996-2006

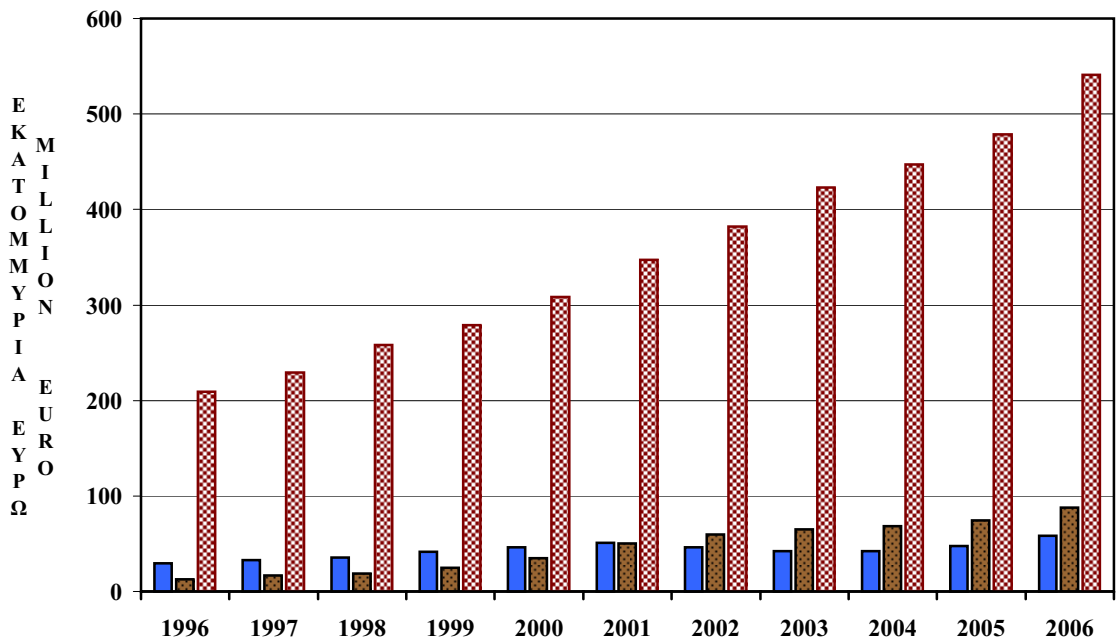

■ Εκμίσθωση μηχανημάτων και εξοπλισμού χωρίς χειριστή. Εκμίσθωση ειδών ατομικής και οικιακής χρήσης - Renting of machinery and equipment without operator and of personal and household goods
■ Πληροφορική και συναφείς δραστηριότητες - Computer and related activities
■ Άλλες επιχειρηματικές δραστηριότητες - Other business activities

ΠΙΝΑΚΑΣ 14. ΑΚΑΘΑΡΙΣΤΕΣ ΠΑΓΙΕΣ ΚΕΦΑΛΑΙΟΥΧΙΚΕΣ ΕΠΕΝΔΥΣΕΙΣ, 2004-2006

TABLE 14. GROSS FIXED CAPITAL FORMATION, 2004-2006

(€000's)

Κώδικας Code Nace Rev. 1.1	ΟΙΚΟΝΟΜΙΚΗ ΔΡΑΣΤΗΡΙΟΤΗΤΑ	2004	2005	2006	ECONOMIC ACTIVITY
71	<u>ΕΚΜΙΣΘΩΣΗ ΜΗΧΑΝΗΜΑΤΩΝ ΚΑΙ ΕΞΟΠΛΙΣΜΟΥ ΧΩΡΙΣ ΧΕΙΡΙΣΤΗ. ΕΚΜΙΣΘΩΣΗ ΕΙΔΩΝ ΑΤΟΜΙΚΗΣ ΚΑΙ ΟΙΚΙΑΚΗΣ ΧΡΗΣΗΣ</u>	12.369	15.531	29.830	<u>RENTING OF MACHINERY AND EQUIPMENT WITHOUT OPERATOR AND OF PERSONAL AND HOUSEHOLD GOODS</u>
7110	Εκμίσθωση αυτοκινήτων	10.575	11.918	24.780	Renting of automobiles
7121	Εκμίσθωση άλλων χειρσαίων μεταφορικών μέσων	569	475	1.264	Renting of other land transport equipment
7132+ 7134	Εκμίσθωση μηχανημάτων και εξοπλισμού κατασκευών και έργων πολιτικού μηχανικού και άλλων μηχανημάτων και εξοπλισμού μ.α.τ.	974	2.255	1.580	Renting of construction and civil engineering equipment and other machinery equipment n.e.c.
7140	Εκμίσθωση ειδών προσωπικής ή οικιακής χρήσης μ.α.τ.	251	883	2.206	Renting of personal and household goods n.e.c.
72	<u>ΠΛΗΡΟΦΟΡΙΚΗ ΚΑΙ ΣΥΝΑΦΕΙΣ ΔΡΑΣΤΗΡΙΟΤΗΤΕΣ</u>	3.303	4.077	3.216	<u>COMPUTER AND RELATED ACTIVITIES</u>
721+ 722	Παροχή συμβουλών για τον υλικό εξοπλισμό πληροφορικής και το λογισμικό και προμήθεια λογισμικού	2.597	1.915	1.981	Hardware and software consultancy and supply of software
723+ 726	Επεξεργασία δεδομένων και άλλες δραστηριότητες συναφείς με την πληροφορική	637	2.088	784	Data processing and other computer related activities
725	Συντήρηση και επισκευή μηχανών γραφείου, λογιστικών μηχανών και εξοπλισμού πληροφορικής	69	74	451	Maintenance and repair of office, accounting and computing machinery
74	<u>ΆΛΛΕΣ ΕΠΙΧΕΙΡΗΜΑΤΙΚΕΣ ΔΡΑΣΤΗΡΙΟΤΗΤΕΣ</u>	30.177	27.351	29.236	<u>OTHER BUSINESS ACTIVITIES</u>
7411	Νομικές δραστηριότητες	5.413	7.104	7.694	Legal activities
7412	Δραστηριότητες λογιστικής, τήρησης βιβλίων και ελέγχου. Δραστηριότητες παροχής φορολογικών συμβουλών	8.416	3.696	5.872	Accounting, book-keeping and auditing activities; tax consultancy
7413	Έρευνα αγοράς και δημοσκοπήσεις της κοινής γνώμης	2.426	2.196	513	Market research and public opinion polling
7414	Δραστηριότητες παροχής επιχειρηματικών και διαχειριστικών συμβουλών	613	1.408	1.745	Business and management consultancy activities
7415	Δραστηριότητες διαχείρισης ελεγχουσών εταιρειών	108	145	854	Management activities of holding companies
7420	Δραστηριότητες αρχιτεκτόνων και μηχανικών και άλλες δραστηριότητες παροχής τεχνικών συμβουλών	4.109	4.174	3.969	Architectural and engineering activities and related technical consultancy
7430	Τεχνικές δοκιμές και αναλύσεις	3.315	3.033	3.715	Technical testing and analysis
7440	Διαφήμιση	2.257	1.275	1.755	Advertising
7450	Εξεύρεση και προμήθεια προσωπικού	120	17	34	Labour recruitment and provision of personnel
7460	Δραστηριότητες ιδιωτικού αστυνομικού και παροχής προστασίας	294	-50	1.498	Investigation and security activities
7470	Δραστηριότητες καθαρισμού κτιρίων, μέσων μεταφοράς και άλλων χώρων	49	68	101	Industrial cleaning
748	Διάφορες άλλες επιχειρηματικές δραστηριότητες μ.α.τ.	3.057	4.285	1.486	Miscellaneous business activities n.e.c.
	ΟΛΙΚΟ	45.849	46.959	62.282	TOTAL

ΣΥΝΟΠΤΙΚΟΣ ΠΙΝΑΚΑΣ ΑΠΑΣΧΟΛΗΣΗΣ
SUMMARY TABLE OF EMPLOYMENT

ΠΙΝΑΚΑΣ 15. ΑΠΑΣΧΟΛΗΣΗ ΚΑΤΑ ΟΙΚΟΝΟΜΙΚΗ ΔΡΑΣΤΗΡΙΟΤΗΤΑ, 2004-2006

TABLE 15. EMPLOYMENT BY ECONOMIC ACTIVITY, 2004-2006

(Αριθμός-Number)

Κώδικας Code Nace Rev. 1.1	ΟΙΚΟΝΟΜΙΚΗ ΔΡΑΣΤΗΡΙΟΤΗΤΑ	2004	2005	2006	ECONOMIC ACTIVITY
71	<u>ΕΚΜΙΣΘΩΣΗ ΜΗΧΑΝΗΜΑΤΩΝ ΚΑΙ ΕΞΟΠΛΙΣΜΟΥ ΧΩΡΙΣ ΧΕΙΡΙΣΤΗ. ΕΚΜΙΣΘΩΣΗ ΕΙΔΩΝ ΑΤΟΜΙΚΗΣ ΚΑΙ ΟΙΚΙΑΚΗΣ ΧΡΗΣΗΣ</u>	1.015	1.105	1.357	<u>RENTING OF MACHINERY AND EQUIPMENT WITHOUT OPERATOR AND OF PERSONAL AND HOUSEHOLD GOODS</u>
7110	Εκμίσθωση αυτοκινήτων	568	597	716	Renting of automobiles
7121	Εκμίσθωση άλλων χερσαίων μεταφορικών μέσων	103	116	110	Renting of other land transport equipment
7132+ 7134	Εκμίσθωση μηχανημάτων και εξοπλισμού κατασκευών και έργων πολιτικού μηχανικού και άλλων μηχανημάτων και εξοπλισμού μ.α.τ.	123	108	124	Renting of construction and civil engineering equipment and other machinery equipment n.e.c.
7140	Εκμίσθωση ειδών προσωπικής ή οικιακής χρήσης μ.α.τ.	221	284	407	Renting of personal and household goods n.e.c.
72	<u>ΠΛΗΡΟΦΟΡΙΚΗ ΚΑΙ ΣΥΝΑΦΕΙΣ ΔΡΑΣΤΗΡΙΟΤΗΤΕΣ</u>	1.744	1.853	2.146	<u>COMPUTER AND RELATED ACTIVITIES</u>
721+ 722	Παροχή συμβουλών για τον υλικό εξοπλισμό πληροφορικής και το λογισμικό και προμήθεια λογισμικού	1.523	1.627	1.832	Hardware and software consultancy and supply of software
723+ 726	Επεξεργασία δεδομένων και άλλες δραστηριότητες συναφείς με την πληροφορική	136	135	212	Data processing and other computer related activities
725	Συντήρηση και επισκευή μηχανών γραφείου, λογιστικών μηχανών και εξοπλισμού πληροφορικής	85	91	102	Maintenance and repair of office, accounting and computing machinery
74	<u>ΆΛΛΕΣ ΕΠΙΧΕΙΡΗΜΑΤΙΚΕΣ ΔΡΑΣΤΗΡΙΟΤΗΤΕΣ</u>	12.047	12.839	14.089	<u>OTHER BUSINESS ACTIVITIES</u>
7411	Νομικές δραστηριότητες	2.356	2.438	2.616	Legal activities
7412	Δραστηριότητες λογιστικής, τήρησης βιβλίων και ελέγχου. Δραστηριότητες παροχής φορολογικών συμβουλών	3.273	3.677	4.457	Accounting, book-keeping and auditing activities; tax consultancy
7413	Έρευνα αγοράς και δημοσκοπήσεις της κοινής γνώμης	559	576	576	Market research and public opinion polling
7414	Δραστηριότητες παροχής επιχειρηματικών και διαχειριστικών συμβουλών	507	572	636	Business and management consultancy activities
7415	Δραστηριότητες διαχείρισης ελεγχουσών εταιρειών	98	106	148	Management activities of holding companies
7420	Δραστηριότητες αρχιτεκτόνων και μηχανικών και άλλες δραστηριότητες παροχής τεχνικών συμβουλών	2.124	2.179	2.146	Architectural and engineering activities and related technical consultancy
7430	Τεχνικές δοκιμές και αναλύσεις	293	288	311	Technical testing and analysis
7440	Διαφήμιση	796	750	714	Advertising
7450	Εξεύρεση και προμήθεια προσωπικού	131	138	161	Labour recruitment and provision of personnel
7460	Δραστηριότητες ιδιωτικού αστυνομικού και παροχής προστασίας	491	529	611	Investigation and security activities
7470	Δραστηριότητες καθαρισμού κτιρίων, μέσων μεταφοράς και άλλων χώρων	409	488	540	Industrial cleaning
748	Διάφορες άλλες επιχειρηματικές δραστηριότητες μ.α.τ.	1.010	1.098	1.173	Miscellaneous business activities n.e.c.
	ΟΛΙΚΟ	14.806	15.797	17.592	TOTAL

ΔΙΑΓΡΑΜΜΑ 8. ΑΠΑΣΧΟΛΗΣΗ ΚΑΤΑ ΟΙΚΟΝΟΜΙΚΗ ΔΡΑΣΤΗΡΙΟΤΗΤΑ, 1994-2006
FIGURE 8. EMPLOYMENT BY ECONOMIC ACTIVITY, 1994-2006

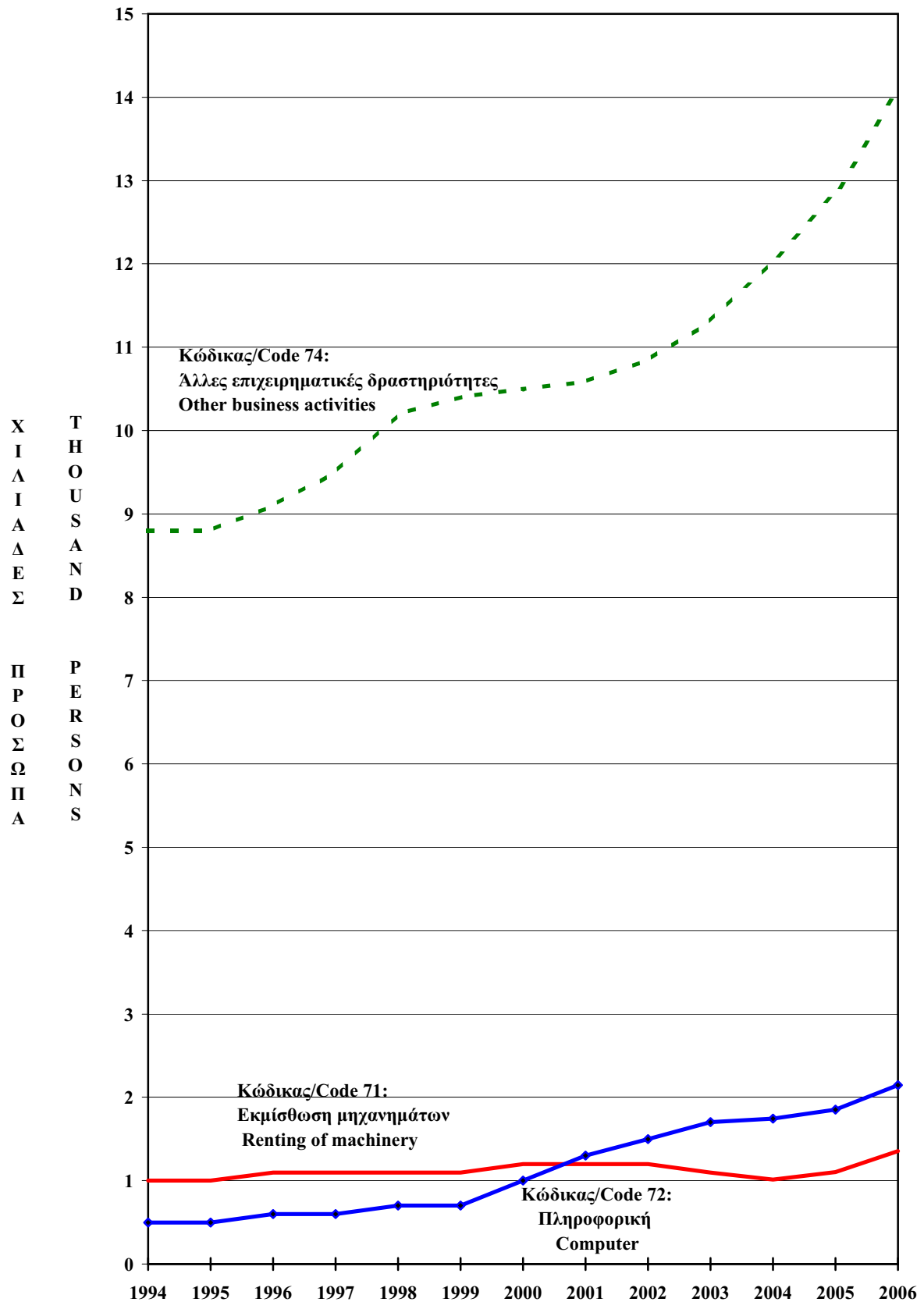

ΑΝΑΛΥΤΙΚΑ ΣΤΟΙΧΕΙΑ ΤΗΣ ΕΡΕΥΝΑΣ ΓΙΑ ΤΟ 2006
DETAILED DATA OF THE SURVEY FOR 2006

ΠΙΝΑΚΑΣ 16(Ζυν). ΥΠΟΣΤΑΤΙΚΑ ΚΑΤΑ ΜΕΓΕΘΟΣ ΚΑΙ ΟΙΚΟΝΟΜΙΚΗ ΔΡΑΣΤΗΡΙΟΤΗΤΑ, 2006
TABLE 16(Cont'd). ESTABLISHMENTS BY SIZE AND ECONOMIC ACTIVITY, 2006

Κώδικας Code NACE Rev. 1.1	ΟΙΚΟΝΟΜΙΚΗ ΔΡΑΣΤΗΡΙΟΤΗΤΑ	(Αριθμός - Number)						ECONOMIC ACTIVITY	
		ΜΕΓΕΘΟΣ ΥΠΟΣΤΑΤΙΚΟΥ SIZE OF ESTABLISHMENT (Μέσος όρος απασχολούμενων προσώπων Average yearly persons engaged)							
		ΣΥΝΟΛΟ TOTAL	1	2 - 9	10-19	20-49	50-249 & 250 & over		
74	<u>ΆΛΛΕΣ ΕΠΙΧΕΙΡΗΜΑΤΙΚΕΣ ΔΡΑΣΤΗΡΙΟΤΗΤΕΣ</u>	2.856	964	1.620	175	68	29	0	<u>OTHER BUSINESS ACTIVITIES</u>
7411	Νομικές δραστηριότητες	639	206	396	24	11	2	0	Legal activities
7412	Δραστηριότητες λογιστικής, τήρησης βιβλίων και ελέγχου. Δραστηριότητες παροχής φορολογικών συμβουλών	462	79	287	59	23	14	0	Accounting, book-keeping and auditing activities; tax consultancy
7413	Έρευνα αγοράς και δημοσκοπήσεις της κοινής γνώμης	19	5	8	1	2	3	0	Market research and public opinion polling
7414	Δραστηριότητες παροχής επιχειρηματικών και διαχειριστικών συμβουλών	234	59	156	14	5	0	0	Business and management consultancy activities
7415	Δραστηριότητες διαχείρισης ελεγχουσών εταιρειών	41	4	29	6	2	0	0	Management activities of holding companies
7420	Δραστηριότητες αρχιτεκτόνων και μηχανικών και άλλες δραστηριότητες παροχής τεχνικών συμβουλών	568	215	315	30	5	3	0	Architectural and engineering activities and related technical consultancy
7430	Τεχνικές δοκιμές και αναλύσεις	115	51	59	3	2	0	0	Technical testing and analysis
7440	Διαφήμιση	141	31	83	19	8	0	0	Advertising
7450	Εξέυρεση και προμήθεια προσωπικού	74	38	36	0	0	0	0	Labour recruitment and provision of personnel
7460	Δραστηριότητες ιδιωτικού αστυνομικού και παροχής προστασίας	20	3	5	6	3	3	0	Investigation and security activities
7470	Δραστηριότητες καθαρισμού κτιρίων, μέσων μεταφοράς και άλλων χώρων	46	16	21	4	1	4	0	Industrial cleaning
748	Διάφορες άλλες επιχειρηματικές δραστηριότητες μ.α.τ.	497	257	225	9	6	0	0	Miscellaneous business activities n.e.c.
	ΟΛΙΚΟ	3.742	1.415	2.008	201	84	33	1	TOTAL

Πηγή: Μητρώο Επιχειρήσεων 2006
Source: Business Register 2006

ΠΙΝΑΚΑΣ 17. ΑΝΑΛΥΣΗ ΔΑΠΑΝΩΝ ΚΑΤΑ ΟΙΚΟΝΟΜΙΚΗ ΔΡΑΣΤΗΡΙΟΤΗΤΑ, 2006

TABLE 17. COST ANALYSIS BY ECONOMIC ACTIVITY, 2006

(£000's)

ΕΙΔΗ	Σύνολο	Εκμίσθωση μηχανημάτων και εξοπλισμού χωρίς χειριστή. Εκμίσθωση ειδών ατομικής και οικιακής χρήσης Renting of machinery and equipment without operator and of personal and household goods	Πληροφορική και συναφείς δραστηριότητες Computer and related activities	Άλλες επιχειρηματικές δραστηριότητες Other business activities	ITEMS
1. ΑΞΙΑ ΠΑΡΑΓΩΓΗΣ	593.870	51.303	80.478	462.089	1. GROSS OUTPUT
2. ΕΞΟΔΑ ΠΑΡΑΓΩΓΗΣ	119.301	9.632	13.741	95.928	2. DIRECT COSTS
Πρώτες ύλες	11.488	1.936	4.066	5.486	Raw materials
Υλικά συσκευασίας	146	20	0	126	Packing materials
Καύσιμα (φωτισμό & θέρμανση)	182	56	2	124	Fuels (light and heat)
Ηλεκτρισμός	4.399	370	742	3.287	Electricity
Νερό	293	29	26	238	Water
Μεταφορικά Έξοδα:					Transport Cost:
Καύσιμα & λιπαντικά οχημάτων	4.692	2.255	182	2.255	Fuels and lubricant:
Επιδιορθώσεις και άλλα έξοδα οχημάτων	3.848	2.909	74	865	Repairs and other expenses of vehicles
Μεταφορικά από άλλους	892	107	64	721	Trans. provided by others
Υπηρεσίες που παρασχέθηκαν από άλλους	80.258	1.203	6.049	73.006	Services rendered by others
Ανταλλακτικά και επιδιορθώσεις μηχανημάτων & εξοπλισμού	4.555	364	1.862	2.329	Repairs and spare parts of machinery & equipmen
Επιδιορθώσεις κτιρίων	1.547	72	208	1.267	Repairs of buildings
Εκτυπωτικά και γραφική ύλη	4.592	166	266	4.160	Printing and stationery
Τέλη (σκύβαλα, αποχετευτικό κλπ)	423	53	33	337	Rates (waste collection, sewerage etc.)
Ρουχισμός και αντικαταστάσεις	67	6	0	61	Clothing and replacements
Άλλα άμεσα έξοδα	1.919	86	167	1.666	Other direct costs
3. ΔΙΟΙΚΗΤΙΚΑ ΕΞΟΔΑ	54.392	5.083	12.394	36.915	3. ADMIN. COSTS
Τηλεφωνικά, ταχυδρομικά κλπ.	6.749	508	837	5.404	Telephone, telegraph etc.
Διαφημίσεις	3.584	405	621	2.558	Advertising
Νομικές υπηρεσίες	1.996	45	602	1.349	Legal services
Λογιστικά και ελεγκτικά	2.792	393	388	2.011	Acc. & auditing services
Συμβουλευτικές υπηρεσίες	4.628	36	1.111	3.481	Consulting fees
Ασφάλειες για:					Insurances for:
Κτίρια και μηχανήματα	1.003	65	103	835	Buildings and machinery
Οχήματα	2.878	2.352	57	469	Vehicles
Εμπορεύματα	38	11	0	27	Goods
Άλλες	1.630	30	593	1.007	Others
Αποθηκευτικά	67	0	13	54	Storage and warehousing
Έξοδα παραστάσεως	5.236	199	957	4.080	Entertainment expenditure
Ταξιδιωτικά, οδοιπορικά	12.709	171	5.626	6.912	Travelling expenses
Εκπαίδευση προσωπικού	2.595	8	442	2.145	Staff training
Τραπεζικά δικαιώματα	2.630	476	531	1.623	Bank charges
Συνδρομές	1.436	23	69	1.344	Subscriptions
Προνόμια & παρόμοια δικαιώματα	2.186	319	141	1.726	Patents and royalties
Άλλα διοικητικά έξοδα	2.235	42	303	1.890	Other administrative cost

(Συν.-Cont'd)

ΠΙΝΑΚΑΣ 17(Συνέχ.). ΑΝΑΛΥΣΗ ΔΑΠΑΝΩΝ ΚΑΤΑ ΟΙΚΟΝΟΜΙΚΗ ΔΡΑΣΤΗΡΙΟΤΗΤΑ, 2006
TABLE 17(Cont'd). COST ANALYSIS BY ECONOMIC ACTIVITY, 2006

(£000's)

ΕΙΔΗ	Σύνολο	Εκμίσθωση μηχανημάτων και εξοπλισμού χωρίς χειριστή. Εκμίσθωση ειδών ατομικής και οικιακής χρήσης Renting of machinery and equipment without operator and of personal and household goods	Πληροφορική και συναφείς δραστηριότητες Computer and related activities	Άλλες επιχειρηματικές δραστηριότητες Other business activities	ITEMS
4. ΕΝΟΙΚΙΑ (α) Για κτίρια (β) Για μηχανήματα	17.955 16.895 1.060	2.329 2.089 240	2.826 2.309 517	12.800 12.497 303	4. RENTS (a) For buildings (b) For machinery
5. ΠΡΟΣΤΙΘΕΜΕΝΗ ΑΞΙΑ ΣΕ ΤΡΕΧΟΥΣΕΣ ΤΙΜΕΣ ΑΓΟΡΑΣ 1-(2+3+4)	402.222	34.259	51.517	316.446	5. VALUE ADDED AT CURRENT MARKET PRICES 1-(2+3+4)
6. ΕΜΜΕΣΟΙ ΦΟΡΟΙ	11.113	1.322	89	9.702	6. INDIRECT TAXES
7. ΠΡΟΣΤΙΘΕΜΕΝΗ ΑΞΙΑ ΣΕ ΤΙΜΕΣ ΣΥΝΤΕΛΕΣΤΩΝ ΠΑΡΑΓΩΓΗΣ (5-6)	391.109	32.937	51.428	306.744	7. VALUE ADDED AT FACTOR COST (5-6)
8. ΜΙΣΘΟΙ ΚΑΙ ΗΜΕΡΟΜΙΣΘΙΑ	228.839	11.804	31.442	185.593	8. LABOUR COSTS
9. ΑΠΟΣΒΕΣΕΙΣ	27.967	11.166	3.660	13.141	9. DEPRECIATION
10. ΛΕΙΤΟΥΡΓΙΚΟ ΠΛΕΟΝΑΣΜΑ 7-(8+9)	134.303	9.967	16.326	108.010	10. OPERATING SURPLUS 7-(8+9)
11. ΤΟΚΟΙ ΠΟΥ ΠΛΗΡΩΘΗΚΑΝ ΓΙΑ ΔΑΝΕΙΑ	9.188	2.699	2.188	4.301	11. INTEREST PAID ON LOANS

ΠΙΝΑΚΑΣ 18. ΑΠΑΣΧΟΛΗΣΗ, ΑΞΙΑ ΠΑΡΑΓΩΓΗΣ, ΠΡΟΣΤΙΘΕΜΕΝΗ ΑΞΙΑ ΚΑΙ ΠΑΓΙΕΣ ΚΕΦΑΛΑΙΟΥΧΙΚΕΣ ΕΠΕΝΔΥΣΕΙΣ

ΚΑΤΑ ΟΙΚΟΝΟΜΙΚΗ ΔΡΑΣΤΗΡΙΟΤΗΤΑ, 2006

TABLE 18. EMPLOYMENT, GROSS OUTPUT, VALUE ADDED AND EXPENDITURE ON FIXED ASSETS BY ECONOMIC ACTIVITY, 2006

Κώδικας Code NACE Rev. 1.1	ΟΙΚΟΝΟΜΙΚΗ ΔΡΑΣΤΗΡΙΟΤΗΤΑ	Απασχόληση (Αρ.) Persons Engaged (No.)	Αξία Παραγωγής Gross Output (€000's)	Προστιθέμενη Αξία Value Added (€000's)	Πάγιες κεφαλαί- οχημές επενδύσεις Expenditure on Fixed Assets (€000's)	ECONOMIC ACTIVITY
71	<u>ΕΚΜΙΣΘΩΣΗ ΜΗΧΑΝΗΜΑΤΩΝ ΚΑΙ ΕΞΟΠΛΙΣΜΟΥ ΧΩΡΙΣ ΧΕΙΡΙΣΤΗ. ΕΚΜΙΣΘΩΣΗ ΕΙΛΩΝ ΑΤΟΜΙΚΗΣ ΚΑΙ ΟΙΚΙΑΚΗΣ ΧΡΗΣΗΣ</u>	1.357	51.303	34.259	17.459	<u>RENTING OF MACHINERY AND EQUIPMENT WITHOUT OPERATOR AND OF PERSONAL AND HOUSEHOLD GOODS</u>
7110	Εκμίσθωση αυτοκινήτων	716	35.603	24.408	14.503	Renting of automobiles
7121	Εκμίσθωση άλλων ζερασίων μεταφορικών μέσων	110	3.170	1.928	740	Renting of other transport equipment
7132+	Εκμίσθωση μηχανημάτων και εξοπλισμού	124	3.801	2.380	925	Renting of construction and civil engineering equipment and other machinery equipment n.e.c.
7134	κατασκευών και έργων πολιτικού μηχανικού και άλλων μηχανημάτων και εξοπλισμού μ.α.τ.					
7140	Εκμίσθωση ειδών προσωπικής ή οικιακής χρήσης μ.α.τ.	407	8.729	5.543	1.291	Renting of personal and household goods n.e.c.
72	<u>ΠΛΗΡΟΦΟΡΙΚΗ ΚΑΙ ΣΥΝΑΦΕΙΣ ΔΡΑΣΤΗΡΙΟΤΗΤΕΣ</u>	2.146	80.478	51.517	1.882	<u>COMPUTER AND RELATED ACTIVITIES</u>
721+	Παροχή συμβουλών για τον υλικό εξοπλισμό					Hardware and software consultancy and supply of software
722	πληροφορικής και το λογισμικό και προμήθεια λογισμικού	1.832	67.118	43.790	1.159	Data processing and other computer related activities
723+	Επεξεργασία δεδομένων και άλλες δραστηριότητες συναφείς με την πληροφορική	212	9.736	5.920	459	Maintenance and repair of office, accounting and computing machinery
726	Συντήρηση και επισκευή μηχανών γραφείου, λογιστικών μηχανών και εξοπλισμού πληροφορικής	102	3.624	1.807	264	

(Συν.-Cont'd)

ΠΙΝΑΚΑΣ 18.(Συν.). ΑΠΑΣΧΟΛΗΣΗ, ΑΞΙΑ ΠΑΡΑΓΩΓΗΣ, ΠΡΟΣΤΙΘΕΜΕΝΗ ΑΞΙΑ ΚΑΙ ΠΑΓΙΕΣ ΚΕΦΑΛΑΙΟΥΧΙΚΕΣ ΕΠΕΝΔΥΣΕΙΣ
ΚΑΤΑ ΟΙΚΟΝΟΜΙΚΗ ΔΡΑΣΤΗΡΙΟΤΗΤΑ, 2006

TABLE 18.(Cont'd). EMPLOYMENT, GROSS OUTPUT, VALUE ADDED AND EXPENDITURE ON FIXED ASSETS BY ECONOMIC ACTIVITY, 2006

Κώδικας Code NACE Rev. 1.1	ΟΙΚΟΝΟΜΙΚΗ ΔΡΑΣΤΗΡΙΟΤΗΤΑ	Απασχόληση (Αρ.) Persons Engaged (No.)	Αξία Παραγωγής Gross Output (£000's)	Προστιθέμενη Αξία Value Added (£000's)	Πάγιες κεφαλαίου Expenditure on Fixed Assets (£000's)	ECONOMIC ACTIVITY
74	<u>ΆΛΛΕΣ ΕΠΙΧΕΙΡΗΜΑΤΙΚΕΣ ΔΡΑΣΤΗΡΙΟΤΗΤΕΣ</u>	14.089	462.089	316.446	17.111	<u>OTHER BUSINESS ACTIVITIES</u>
7411	Νομικές δραστηριότητες	2.616	85.015	72.467	4.503	Legal activities
7412	Δραστηριότητες λογιστικής, τήρησης βιβλίων και ελέγχου. Δραστηριότητες παροχής φορολογικών συμβουλών	4.457	122.015	99.428	3.437	Accounting, book-keeping and auditing activities; tax consultancy
7413	Έρευνα αγοράς και δημοσκοπήσεις της κοινής γνώμης	576	18.439	13.717	300	Market research and public opinion polling
7414	Δραστηριότητες παροχής επιχειρηματικών και διαχειριστικών συμβουλών	636	30.548	21.339	1.021	Business and management consultancy activities
7415	Δραστηριότητες διαχείρισης ελεγχουσών εταιρειών	148	4.153	3.004	500	Management activities of holding companies
7420	Δραστηριότητες αρχιτεκτόνων και μηχανικών και άλλες δραστηριότητες παροχής τεχνικών συμβουλών	2.146	63.768	46.845	2.323	Architectural and engineering activities and related technical consultancy
7430	Τεχνικές δοκιμές και αναλύσεις	311	14.007	7.531	2.174	Technical testing and analysis
7440	Διαφήμιση	714	66.189	17.422	1.027	Advertising
7450	Εξεύρεση και προμήθεια προσωπικού	161	2.565	1.838	20	Labour recruitment and provision of personnel
7460	Δραστηριότητες ιδιοτικού αστυνομικού και παροχής προστασίας	611	8.449	6.520	877	Investigation and security activities
7470	Δραστηριότητες καθαρισμού κτιρίων, μέσων μεταφοράς και άλλων χώρων	540	5.301	4.338	59	Industrial cleaning
748	Διάφορες άλλες επιχειρηματικές δραστηριότητες μ.α.τ.	1.173	41.640	21.997	870	Miscellaneous business activities n.e.c.
	ΟΛΙΚΟ	17.592	593.870	402.222	36.452	TOTAL

ΠΙΝΑΚΑΣ 19. ΑΝΑΛΟΓΙΕΣ ΜΕΓΕΘΩΝ ΚΑΤΑ ΟΙΚΟΝΟΜΙΚΗ ΔΡΑΣΤΗΡΙΟΤΗΤΑ, 2006
TABLE 19. OPERATING RATIOS BY ECONOMIC ACTIVITY, 2006

Κώδικας Code NACE Rev. 1.1	ΟΙΚΟΝΟΜΙΚΗ ΔΡΑΣΤΗΡΙΟΤΗΤΑ	Εργατικά κατά απασχολούμενο Labour costs per person (£)	Αναλογία προστιθέμενης αξίας στην αξία παραγωγής σε τρέχουσες τιμές Ratio of value added to gross output at current prices (%)	Προστιθέμενη αξία κατά απασχολούμενο σε τρέχουσες τιμές Value added per person engaged at current prices (£)	ECONOMIC ACTIVITY
71	<u>ΕΚΜΙΣΘΩΣΗ ΜΗΧΑΝΗΜΑΤΩΝ ΚΑΙ ΕΞΟΠΛΙΣΜΟΥ ΧΩΡΙΣ ΧΕΙΡΙΣΤΗ. ΕΚΜΙΣΘΩΣΗ ΕΙΛΩΝ ΑΤΟΜΙΚΗΣ ΚΑΙ ΟΙΚΙΑΚΗΣ ΧΡΗΣΗΣ</u>				<u>RENTING OF MACHINERY AND EQUIPMENT WITHOUT OPERATOR AND OF PERSONAL AND HOUSEHOLD GOODS</u>
7110	Εκμίσθωση αυτοκινήτων	8.699	66,8	25.246	Renting of automobiles
7121	Εκμίσθωση άλλων χερσαίων μεταφορικών μέσων	9.240	68,6	34.089	Renting of other transport equipment
7132+	Εκμίσθωση μηχανημάτων και εξοπλισμού	9.182	60,8	17.527	Renting of construction and civil engineering equipment and other machinery equipment n.e.c.
7134	κατασκευών και έργων πολιτικού μηχανικού και άλλων μηχανημάτων και εξοπλισμού μ.α.τ.	8.621	62,6	19.194	equipment n.e.c.
7140	Εκμίσθωση ειδών προσωπικής ή οικιακής χρήσης μ.α.τ.	7.639	63,5	13.619	Renting of personal and household goods n.e.c.
72	<u>ΠΑΡΗΓΟΡΓΙΚΗ ΚΑΙ ΣΥΝΑΦΕΙΣ ΔΡΑΣΤΗΡΙΟΤΗΤΕΣ</u>	14.651	64,0	24.006	<u>COMPUTER AND RELATED ACTIVITIES</u>
721+	Παροχή συμβουλών για τον υλικό εξοπλισμό				Hardware and software consultancy and supply of software
722	πληροφορικής και το λογισμικό και προμήθεια λογισμικού	14.623	65,2	23.903	Data processing and other computer related activities
723+	Επεξεργασία δεδομένων και άλλες δραστηριότητες συναφείς με την πληροφορική	18.042	60,8	27.925	Maintenance and repair of office, accounting and computing machinery
726	Συντήρηση και επισκευή μηχανών γραφείου, λογιστικών μηχανών και εξοπλισμού				
725	πληροφορικής	8.108	49,9	17.716	

(Συν.-Cont'd)

ΠΙΝΑΚΑΣ 19.(Συν.). ΑΝΑΛΟΓΙΕΣ ΜΕΓΕΘΩΝ ΚΑΤΑ ΟΙΚΟΝΟΜΙΚΗ ΔΡΑΣΤΗΡΙΟΤΗΤΑ, 2006
TABLE 19.(Cont'd). OPERATING RATIOS BY ECONOMIC ACTIVITY, 2006

Κώδικας Code NACE Rev. 1.1	ΟΙΚΟΝΟΜΙΚΗ ΔΡΑΣΤΗΡΙΟΤΗΤΑ	Εργατικά κατά απασχολούμενο Labour costs per person (£)	Αναλογία προστιθέμενης αξίας στην αξία παραγωγής σε τρέχουσες τιμές Ratio of value added to gross output at current prices (%)	Προστιθέμενη αξία κατά απασχολούμενο σε τρέχουσες τιμές Value added per person engaged at current prices (£)	ECONOMIC ACTIVITY
74	<u>ΆΛΛΕΣ ΕΠΙΧΕΙΡΗΜΑΤΙΚΕΣ ΔΡΑΣΤΗΡΙΟΤΗΤΕΣ</u>	13.173	68,5	22.461	<u>OTHER BUSINESS ACTIVITIES</u>
7411	Νομικές δραστηριότητες	14.298	85,2	27.701	Legal activities
7412	Δραστηριότητες λογιστικής, τήρησης βιβλίων και ελέγχου. Δραστηριότητες παροχής φορολογικών συμβουλών	13.969	81,5	22.308	Accounting, book-keeping and auditing activities; tax consultancy
7413	Έρευνα αγοράς και δημοσκοπήσεις της κοινής γνώμης	17.160	74,4	23.814	Market research and public opinion polling
7414	Δραστηριότητες παροχής επιχειρηματικών και διαχειριστικών συμβουλών	14.286	69,9	33.552	Business and management consultancy activities
7415	Δραστηριότητες διαχείρισης ελεγχουσών εταιρειών	14.736	72,3	20.297	Management activities of holding companies
7420	Δραστηριότητες αρχιτεκτόνων και μηχανικών και άλλες δραστηριότητες παροχής τεχνικών συμβουλών	13.246	73,5	21.829	Architectural and engineering activities and related technical consultancy
7430	Τεχνικές δοκιμές και αναλύσεις	10.794	53,8	24.215	Technical testing and analysis
7440	Διαφήμιση	12.968	26,3	24.401	Advertising
7450	Εξέυρεση και προμήθεια προσωπικού	8.627	71,7	11.416	Labour recruitment and provision of personnel
7460	Δραστηριότητες ιδιωτικού αστυνομικού και παροχής προστασίας	8.514	77,2	10.671	Investigation and security activities
7470	Δραστηριότητες καθαρισμού κτιρίων, μέσων μεταφοράς και άλλων χώρων	6.419	81,8	8.033	Industrial cleaning
748	Διάφορες άλλες επιχειρηματικές δραστηριότητες μ.α.τ.	11.665	52,8	18.753	Miscellaneous business activities n.e.c.
	ΟΛΙΚΟ	13.008	67,7	22.864	TOTAL

ΠΙΝΑΚΑΣ 20. ΑΠΑΣΧΟΛΗΣΗ, ΜΙΣΘΟΙ ΚΑΙ ΗΜΕΡΟΜΙΣΘΙΑ ΚΑΤΑ ΚΑΤΗΓΟΡΙΑ ΕΡΓΑΖΟΜΕΝΩΝ, 2006
TABLE 20. EMPLOYMENT AND LABOUR COSTS BY CATEGORY, 2006

Κώδικας Code NACE Rev. 1.1	ΟΙΚΟΝΟΜΙΚΗ ΔΡΑΣΤΗΡΙΟΤΗΤΑ	ΑΡΙΘΜΟΣ ΑΠΑΣΧΟΛΟΥΜΕΝΩΝ ΠΡΟΣΩΠΩΝ (Αριθμός - Number)			ECONOMIC ACTIVITY
		Εργαζόμενοι ιδιοκτήτες(1) Working proprietors(1)	Υπάλληλοι Employees	Σύνολο Total	
71	<u>ΕΚΜΙΣΘΩΣΗ ΜΗΧΑΝΗΜΑΤΩΝ ΚΑΙ ΕΞΟΠΛΙΣΜΟΥ ΧΩΡΙΣ ΧΕΙΡΙΣΤΗ. ΕΚΜΙΣΘΩΣΗ ΕΙΛΩΝ ΑΤΟΜΙΚΗΣ ΚΑΙ ΟΙΚΙΑΚΗΣ ΧΡΗΣΗΣ</u>	196	1.161	1.357	<u>RENTING OF MACHINERY AND EQUIPMENT WITHOUT OPERATOR AND OF PERSONAL AND HOUSEHOLD GOODS</u>
7110	Εκμίσθωση αυτοκινήτων	44	672	716	Renting of automobiles
7121	Εκμίσθωση άλλων χερσαίων μεταφορικών μέσων	6	104	110	Renting of other transport equipment
7132+	Εκμίσθωση μηχανημάτων και εξοπλισμού	12	112	124	Renting of construction and civil engineering equipment and other machinery
7134	κατασκευών και έργων πολιτικού μηχανικού και άλλων μηχανημάτων και εξοπλισμού μ.α.τ.	134	273	407	Renting of personal and household goods n.e.c.
7140	Εκμίσθωση ειδών προσωπικής ή οικιακής χρήσης μ.α.τ.	12	2.134	2.146	<u>COMPUTER AND RELATED ACTIVITIES</u>
72	<u>ΠΑΗΡΟΦΟΡΙΚΗ ΚΑΙ ΣΥΝΑΦΕΙΣ ΔΡΑΣΤΗΡΙΟΤΗΤΕΣ</u>	0	1.832	1.832	Hardware and software consultancy and supply of software
721+	Παροχή συμβουλών για τον υλικό εξοπλισμό	0	212	212	Data processing and other computer related activities
722	πληροφορικής και το λογισμικό και προμήθεια λογισμικού	0	212	212	Maintenance and repair of office, accounting and computing machinery
723+	Επεξεργασία δεδομένων και άλλες δραστηριότητες συναφείς με την πληροφορική	12	90	102	
726	Συντήρηση και επισκευή μηχανών γραφείου, λογιστικών μηχανών και εξοπλισμού πληροφορικής				
725					

(Συν.-Cont'd)

ΠΙΝΑΚΑΣ 20(Συν.). ΑΠΑΣΧΟΛΗΣΗ, ΜΙΣΘΟΙ ΚΑΙ ΗΜΕΡΟΜΙΣΘΙΑ ΚΑΤΑ ΚΑΤΗΓΟΡΙΑ ΕΡΓΑΖΟΜΕΝΩΝ, 2006
TABLE 20(Cont'd). EMPLOYMENT AND LABOUR COSTS BY CATEGORY, 2006

Κώδικας Code NACE Rev. 1.1	ΟΙΚΟΝΟΜΙΚΗ ΔΡΑΣΤΗΡΙΟΤΗΤΑ	ΑΡΙΘΜΟΣ ΑΠΑΣΧΟΛΟΥΜΕΝΩΝ ΠΡΟΣΩΠΩΝ (Αριθμός - Number)			ECONOMIC ACTIVITY
		Εργαζόμενοι ιδιοκτήτες(1) Working proprietors(1)	Υπάλληλοι Employees	Σύνολο Total	
74	<u>ΑΛΛΕΣ ΕΠΙΧΕΙΡΗΜΑΤΙΚΕΣ ΔΡΑΣΤΗΡΙΟΤΗΤΕΣ</u>	1.883	12.206	14.089	<u>OTHER BUSINESS ACTIVITIES</u>
7411	Νομικές δραστηριότητες	823	1.793	2.616	Legal activities
7412	Δραστηριότητες λογιστικής, τήρησης βιβλίων και ελέγχου. Δραστηριότητες παροχής φορολογικών συμβουλών	352	4.105	4.457	Accounting, book-keeping and auditing activities; tax consultancy
7413	Έρευνα αγοράς και δημοσκοπήσεις της κοινής γνώμης	0	576	576	Market research and public opinion polling
7414	Δραστηριότητες παροχής επιχειρηματικών και διαχειριστικών συμβουλών	0	636	636	Business and management consultancy activities
7415	Δραστηριότητες διαχείρισης ελεγχουσών εταιρειών	1	147	148	Management activities of holding companies
7420	Δραστηριότητες αρχιτεκτόνων και μηχανικών και άλλες δραστηριότητες παροχής τεχνικών συμβουλών	515	1.631	2.146	Architectural and engineering activities and related technical consultancy
7430	Τεχνικές δοκιμές και αναλύσεις	0	311	311	Technical testing and analysis
7440	Διαφήμιση	3	711	714	Advertising
7450	Εξεύρεση και προμήθεια προσωπικού	19	142	161	Labour recruitment and provision of personnel
7460	Δραστηριότητες ιδιωτικού αστυνομικού και παροχής προστασίας	0	611	611	Investigation and security activities
7470	Δραστηριότητες καθαρισμού κτιρίων, μέσων μεταφοράς και άλλων χώρων	4	536	540	Industrial cleaning
748	Διάφορες άλλες επιχειρηματικές δραστηριότητες μ.α.τ.	166	1.007	1.173	Miscellaneous business activities n.e.c.
	ΟΛΙΚΟ	2.091	15.501	17.592	TOTAL

(Συν.-Cont'd)

1. Περιλαμβάνονται και μέλη της οικογένειας χωρίς μισθό

1. Including unpaid family members

ΠΙΝΑΚΑΣ 20(Συν.). ΑΠΑΣΧΟΛΗΣΗ, ΜΙΣΘΟΙ ΚΑΙ ΗΜΕΡΟΜΙΣΘΙΑ ΚΑΤΑ ΚΑΤΗΓΟΡΙΑ ΕΡΓΑΖΟΜΕΝΩΝ, 2006
TABLE 20(Cont'd). EMPLOYMENT AND LABOUR COSTS BY CATEGORY, 2006

Κώδικας Code NACE Rev. 1.1	ΟΙΚΟΝΟΜΙΚΗ ΔΡΑΣΤΗΡΙΟΤΗΤΑ	ΜΙΣΘΟΙ ΚΑΙ ΗΜΕΡΟΜΙΣΘΙΑ WAGES AND SALARIES		Συνεισφορές εργοδότη στα διάφορα ταμεία Employer's contribution to various funds	ECONOMIC ACTIVITY
		Εργαζόμενοι ιδιοκτήτες(1) Working proprietors(1)	Υπάλληλοι Employees Total		
71	ΕΚΜΙΣΘΩΣΗ ΜΗΧΑΝΗΜΑΤΩΝ ΚΑΙ ΕΞΟΠΛΙΣΜΟΥ ΧΩΡΙΣ ΧΕΙΡΙΣΤΗ. ΕΚΜΙΣΘΩΣΗ ΕΙΔΩΝ ΑΤΟΜΙΚΗΣ ΚΑΙ ΟΙΚΙΑΚΗΣ ΧΡΗΣΗΣ				RENTING OF MACHINERY AND EQUIPMENT WITHOUT OPERATOR AND OF PERSONAL AND HOUSEHOLD GOODS
7110	Εκμίσθωση αυτοκινήτων	1.574	9.132	1.098	Renting of automobiles
7121	Εκμίσθωση άλλων χερσαίων μεταφορικών μέσων	390	5.588	638	Renting of other transport equipment
7132+	Εκμίσθωση μηχανημάτων και εξοπλισμού	73	840	97	Renting of construction and civil engineering equipment and other machinery
7134	κατασκευών και έργων πολιτικού μηχανικού και άλλων μηχανημάτων και εξοπλισμού μ.α.τ.	119	827	123	equipment n.e.c.
7140	Εκμίσθωση ειδών προσωπικής ή οικιακής χρήσης μ.α.τ.	992	1.877	240	Renting of personal and household goods n.e.c.
72	ΠΛΗΡΟΦΟΡΙΚΗ ΚΑΙ ΣΥΝΑΦΕΙΣ ΔΡΑΣΤΗΡΙΟΤΗΤΕΣ	79	28.731	2.632	COMPUTER AND RELATED ACTIVITIES
721+	Παροχή συμβουλών για τον υλικό εξοπλισμό				Hardware and software consultancy and supply of software
722	πληροφορικής και το λογισμικό και προμήθεια λογισμικού	0	24.757	2.033	
723+	Επεξεργασία δεδομένων και άλλες				Data processing and other computer related activities
726	δραστηριότητες συναφείς με την πληροφορική	0	3.279	546	Maintenance and repair of office, accounting and computing machinery
725	Συντήρηση και επισκευή μηχανών γραφείου, λογιστικών μηχανών και εξοπλισμού πληροφορικής	79	695	774	

(Συν.-Cont'd)

ΠΙΝΑΚΑΣ 20(Συν.). ΑΠΑΣΧΟΛΗΣΗ, ΜΙΣΘΟΙ ΚΑΙ ΗΜΕΡΟΜΙΣΘΙΑ ΚΑΤΑ ΚΑΤΗΓΟΡΙΑ ΕΡΓΑΖΟΜΕΝΩΝ, 2006
TABLE 20(Cont'd). EMPLOYMENT AND LABOUR COSTS BY CATEGORY, 2006

Κώδικας Code NACE Rev. 1.1	ΟΙΚΟΝΟΜΙΚΗ ΔΡΑΣΤΗΡΙΟΤΗΤΑ	ΜΙΣΘΟΙ ΚΑΙ ΗΜΕΡΟΜΙΣΘΙΑ WAGES AND SALARIES			Συνεισφορές εργοδότη στα διάφορα ταμεία Employer's contribution to various funds	ECONOMIC ACTIVITY
		Εργαζόμενοι ιδιοκτήτες(1) Working proprietors(1)	Υπάλληλοι Employees	Σύνολο Total		
74	<u>ΑΛΛΕΣ ΕΠΙΧΕΙΡΗΜΑΤΙΚΕΣ ΔΡΑΣΤΗΡΙΟΤΗΤΕΣ</u>	32.943	132.206	165.149	20.444	OTHER BUSINESS ACTIVITIES
7411	Νομικές δραστηριότητες	16.802	17.239	34.041	3.362	Legal activities
7412	Δραστηριότητες λογιστικής, τήρησης βιβλίων και ελέγχου. Δραστηριότητες παροχής φορολογικών συμβουλών	6.632	48.166	54.798	7.460	Accounting, book-keeping and auditing activities; tax consultancy
7413	Έρευνα αγοράς και δημοσκοπήσεις της κοινής γνώμης	0	8.683	8.683	1.201	Market research and public opinion polling
7414	Δραστηριότητες παροχής επιχειρηματικών και διαχειριστικών συμβουλών	0	8.287	8.287	799	Business and management consultancy activities
7415	Δραστηριότητες διαχείρισης ελεγχουσών εταιρειών	10	1.960	1.970	211	Management activities of holding companies
7420	Δραστηριότητες αρχιτεκτόνων και μηχανικών και άλλες δραστηριότητες παροχής τεχνικών συμβουλών	7.700	17.868	25.568	2.857	Architectural and engineering activities and related technical consultancy
7430	Τεχνικές δοκιμές και αναλύσεις	0	2.993	2.993	364	Technical testing and analysis
7440	Διαφήμιση	32	8.189	8.221	1.038	Advertising
7450	Εξέυρεση και προμήθεια προσωπικού	227	1.026	1.253	136	Labour recruitment and provision of personnel
7460	Δραστηριότητες ιδιωτικού αστυνομικού και παροχής προστασίας	0	4.683	4.683	519	Investigation and security activities
7470	Δραστηριότητες καθαρισμού κτιρίων, μέσων μεταφοράς και άλλων χώρων	40	3.103	3.143	323	Industrial cleaning
748	Διάφορες άλλες επιχειρηματικές δραστηριότητες μ.α.τ.	1.500	10.009	11.509	2.174	Miscellaneous business activities n.e.c.
	ΟΛΙΚΟ	34.596	170.069	204.665	24.174	TOTAL

1. Περιλαμβάνονται υποτιθέμενοι μισθοί για μέλη της οικογένειας χωρίς μισθό
1. Including imputed wages for unpaid family members

ΠΙΝΑΚΑΣ 21. ΑΕΙΑ ΠΩΛΗΣΕΩΝ ΚΑΙ ΑΕΙΑ ΠΑΡΑΓΩΓΗΣ ΚΑΤΑ ΟΙΚΟΝΟΜΙΚΗ ΔΡΑΣΤΗΡΙΟΤΗΤΑ, 2006
TABLE 21. TURNOVER AND GROSS OUTPUT BY ECONOMIC ACTIVITY, 2006

		(€000's)				ECONOMIC ACTIVITY
Κώδικας Code NACE Rev. 1.1	ΟΙΚΟΝΟΜΙΚΗ ΔΡΑΣΤΗΡΙΟΤΗΤΑ	Έσοδα από παροχή υπηρεσιών Income from services	Πωλήσεις προϊόντων που αγοράστηκαν για μεταπώληση Sales of goods purchased for resale	Ολική αξία πωλήσεων Total turnover	Αξία προϊόντων που αγοράστηκαν για μεταπώληση Value of goods purchased for resale	
71	<u>ΕΚΜΙΣΘΩΣΗ ΜΗΧΑΝΗΜΑΤΩΝ ΚΑΙ ΕΞΟΠΛΙΣΜΟΥ ΧΩΡΙΣ ΧΕΙΡΙΣΤΗ. ΕΚΜΙΣΘΩΣΗ ΕΙΛΩΝ ΑΤΟΜΙΚΗΣ ΚΑΙ ΟΙΚΙΑΚΗΣ ΧΡΗΣΗΣ</u>					<u>RENTING OF MACHINERY AND EQUIPMENT WITHOUT OPERATOR AND OF PERSONAL AND HOUSEHOLD GOODS</u>
7110	Εκμίσθωση αυτοκινήτων	50.413	1.245	51.658	993	Renting of automobiles
7121	Εκμίσθωση άλλων χερσαίων μεταφορικών μέσων	35.228	0	35.228	0	Renting of other transport equipment
7132+	Εκμίσθωση μηχανημάτων και εξοπλισμού κατασκευών και έργων πολιτικού μηχανικού και άλλων μηχανημάτων και εξοπλισμού μ.α.τ.	3.170	0	3.170	0	Renting of construction and civil engineering equipment and other machinery equipment n.e.c.
7134	Εκμίσθωση ειδών προσωπικής ή οικιακής χρήσης μ.α.τ.	3.768	187	3.955	154	Renting of personal and household goods n.e.c.
7140		8.247	1.058	9.305	839	
72	<u>ΠΑΗΡΟΦΟΡΙΚΗ ΚΑΙ ΣΥΝΑΦΕΙΣ ΔΡΑΣΤΗΡΙΟΤΗΤΕΣ</u>	79.631	4.522	84.153	3.571	<u>COMPUTER AND RELATED ACTIVITIES</u>
721+	Παροχή συμβουλών για τον υλικό εξοπλισμό πληροφορικής και το λογισμικό και προμήθεια λογισμικού	66.442	3.006	69.448	2.402	Hardware and software consultancy and supply of software
722	Επεξεργασία δεδομένων και άλλες δραστηριότητες συναφείς με την πληροφορική	9.565	1.516	11.081	1.169	Data processing and other computer related activities
723+	Συντήρηση και επισκευή μηχανών γραφείου, λογιστικών μηχανών και εξοπλισμού πληροφορικής	3.624	0	3.624	0	Maintenance and repair of office, accounting and computing machinery

(Συν.-Cont'd)

ΠΙΝΑΚΑΣ 21(Συν.). ΛΕΙΑ ΠΩΛΗΣΕΩΝ ΚΑΙ ΛΕΙΑ ΠΑΡΑΓΩΓΗΣ ΚΑΤΑ ΟΙΚΟΝΟΜΙΚΗ ΔΡΑΣΤΗΡΙΟΤΗΤΑ, 2006
TABLE 21(Cont'd). TURNOVER AND GROSS OUTPUT BY ECONOMIC ACTIVITY, 2006

Κώδικας Code NACE Rev. 1.1	ΟΙΚΟΝΟΜΙΚΗ ΔΡΑΣΤΗΡΙΟΤΗΤΑ	Εσοδα από παροχή υπηρεσιών			Πωλήσεις προϊόντων που αγοράστηκαν για μεταπώληση		Ολική αξία πωλήσεων		Αξία προϊόντων που αγοράστηκαν για μεταπώληση		ECONOMIC ACTIVITY
		Income from services	Sales of goods purchased for resale	Total turnover	Sales of goods purchased for resale	Total turnover	Value of goods purchased for resale				
74	<u>ΑΛΛΕΣ ΕΠΙΧΕΙΡΗΜΑΤΙΚΕΣ ΔΡΑΣΤΗΡΙΟΤΗΤΕΣ</u>	458.318	6.274	464.592	4.867					<u>OTHER BUSINESS ACTIVITIES</u>	
7411	Νομικές δραστηριότητες	84.780	0	84.780	0					Legal activities	
7412	Δραστηριότητες λογιστικής, τήρησης βιβλίων και ελέγχου. Δραστηριότητες παροχής φορολογικών συμβουλών	121.886	0	121.886	0					Accounting, book-keeping and auditing activities; tax consultancy	
7413	Έρευνα αγοράς και δημοσκοπήσεις της κοινής γνώμης	18.439	0	18.439	0					Market research and public opinion polling	
7414	Δραστηριότητες παροχής επιχειρηματικών και διαχειριστικών συμβουλών	30.386	72	30.458	48					Business and management consultancy activities	
7415	Δραστηριότητες διαχείρισης ελεγχουσών εταιρειών	4.153	0	4.153	0					Management activities of holding companies	
7420	Δραστηριότητες αρχιτεκτόνων και μηχανικών και άλλες δραστηριότητες παροχής τεχνικών συμβουλών	62.977	1.810	64.787	1.393					Architectural and engineering activities and related technical consultancy	
7430	Τεχνικές δοκιμές και αναλύσεις	13.409	542	13.951	820					Technical testing and analysis	
7440	Διαφήμιση	65.665	0	65.665	0					Advertising	
7450	Εξέδραση και προμήθεια προσωπικού	2.565	0	2.565	0					Labour recruitment and provision of personnel	
7460	Δραστηριότητες ιδιωτικού αστυνομικού και παροχής προστασίας	7.943	1.142	9.085	625					Investigation and security activities	
7470	Δραστηριότητες καθαρισμού κτιρίων, μέσων μεταφοράς και άλλων χώρων	5.301	0	5.301	0					Industrial cleaning	
748	Διάφορες άλλες επιχειρηματικές δραστηριότητες μ.α.τ.	40.814	2.708	43.522	1.981					Miscellaneous business activities n.e.c.	
	ΟΛΙΚΟ	588.362	12.041	600.403	9.431					TOTAL	

(Συν.-Cont'd)

ΠΙΝΑΚΑΣ 2(Συν.). ΛΕΙΑ ΠΩΛΗΣΕΩΝ ΚΑΙ ΛΕΙΑ ΠΑΡΑΓΩΓΗΣ ΚΑΤΑ ΟΙΚΟΝΟΜΙΚΗ ΔΡΑΣΤΗΡΙΟΤΗΤΑ, 2006
TABLE 2(Cont'd). TURNOVER AND GROSS OUTPUT BY ECONOMIC ACTIVITY, 2006

Κώδικας Code NACE Rev. 1.1	ΟΙΚΟΝΟΜΙΚΗ ΔΡΑΣΤΗΡΙΟΤΗΤΑ	(€000's)					ΕΚΜΙΣΘΩΣΗ ΕΞΟΠΛΙΣΜΟΥ ΧΩΡΙΣ ΧΕΙΡΙΣΤΗ. ΕΚΜΙΣΘΩΣΗ ΕΙΛΩΝ ΑΤΟΜΙΚΗΣ ΚΑΙ ΟΙΚΙΑΚΗΣ ΧΡΗΣΗΣ	Εξοπλισμός που κατασκευάστηκε για ιδία χρήση Assets produced for own use	Αλλαγή αποθεμάτων προϊόντων για μεταπώληση Change in stocks of goods for resale	Άλλα έσοδα Other operating income	Ολική ακαθάριστη παραγωγή Gross output	ECONOMIC ACTIVITY
		Εξοπλισμός που κατασκευάστηκε για ιδία χρήση Assets produced for own use	Αλλαγή αποθεμάτων προϊόντων για μεταπώληση Change in stocks of goods for resale	Άλλα έσοδα Other operating income	Ολική ακαθάριστη παραγωγή Gross output							
71	<u>ΕΚΜΙΣΘΩΣΗ ΜΗΧΑΝΗΜΑΤΩΝ ΚΑΙ ΕΞΟΠΛΙΣΜΟΥ ΧΩΡΙΣ ΧΕΙΡΙΣΤΗ. ΕΚΜΙΣΘΩΣΗ ΕΙΛΩΝ ΑΤΟΜΙΚΗΣ ΚΑΙ ΟΙΚΙΑΚΗΣ ΧΡΗΣΗΣ</u>										<u>RENTING OF MACHINERY AND EQUIPMENT WITHOUT OPERATOR AND OF PERSONAL AND HOUSEHOLD GOODS</u>	
7110	Εκμίσθωση αυτοκινήτων	0	263	375	51.303						Renting of automobiles	
7121	Εκμίσθωση άλλων χερσαίων μεταφορικών μέσων	0	0	375	35.603						Renting of other transport equipment	
7132+	Εκμίσθωση μηχανημάτων και εξοπλισμού κατασκευών και έργων πολιτικού μηχανικού και άλλων μηχανημάτων και εξοπλισμού μ.α.τ.	0	0	0	3.170						Renting of construction and civil engineering equipment and other machinery equipment n.e.c.	
7134	Εκμίσθωση ειδών προσωπικής ή οικιακής χρήσης μ.α.τ.	0	263	0	8.729						Renting of personal and household goods n.e.c.	
72	<u>ΠΛΗΡΟΦΟΡΙΚΗ ΚΑΙ ΣΥΝΑΦΕΙΣ ΔΡΑΣΤΗΡΙΟΤΗΤΕΣ</u>	0	-176	72	80.478						<u>COMPUTER AND RELATED ACTIVITIES</u>	
721+	Παροχή συμβουλών για τον υλικό εξοπλισμό	0	0	72	67.118						Hardware and software consultancy and supply of software	
722	Πληροφορικής και το λογισμικό και προμήθεια λογισμικού	0	0	0	9.736						Data processing and other computer related activities	
723+	Επεξεργασία δεδομένων και άλλες δραστηριότητες συναφείς με την πληροφορική	0	-176	0	3.624						Maintenance and repair of office, accounting and computing machinery	
726	Συντήρηση και επισκευή μηχανών γραφείου, λογιστικών μηχανών και εξοπλισμού πληροφορικής	0	0	0								

(Συν.-Cont'd)

ΠΙΝΑΚΑΣ 21(Συν.). ΑΕΙΑ ΠΩΛΗΣΕΩΝ ΚΑΙ ΑΕΙΑ ΠΑΡΑΓΩΓΗΣ ΚΑΤΑ ΟΙΚΟΝΟΜΙΚΗ ΔΡΑΣΤΗΡΙΟΤΗΤΑ, 2006
TABLE 21(Cont'd). TURNOVER AND GROSS OUTPUT BY ECONOMIC ACTIVITY, 2006

Κώδικας Code NACE Rev. 1.1	ΟΙΚΟΝΟΜΙΚΗ ΔΡΑΣΤΗΡΙΟΤΗΤΑ	(#000's)				Ολική ακαθάριστη παραγωγή Gross output	ECONOMIC ACTIVITY
		Εξοπλισμός που κατασκευάστηκε για ιδία χρήση Assets produced for own use	Αλλαγή αποθεμάτων προϊόντων για μεταπώληση Change in stocks of goods for resale	Άλλα έσοδα Other operating income	Ολική ακαθάριστη παραγωγή Gross output		
74	ΑΛΛΕΣ ΕΠΙΧΕΙΡΗΜΑΤΙΚΕΣ ΔΡΑΣΤΗΡΙΟΤΗΤΕΣ						OTHER BUSINESS ACTIVITIES
7411	Νομικές δραστηριότητες	0	312	2.052	462.089	85.015	Legal activities
7412	Δραστηριότητες λογιστικής, τήρησης βιβλίων και ελέγχου. Δραστηριότητες παροχής φορολογικών συμβουλών	0	0	129	122.015	18.439	Accounting, book-keeping and auditing activities; tax consultancy
7413	Έρευνα αγοράς και δημοσκοπήσεις της κοινής γνώμης	0	0	0	18.439	30.548	Market research and public opinion polling
7414	Δραστηριότητες παροχής επιχειρηματικών και διαχειριστικών συμβουλών	0	0	138	30.548	4.153	Business and management consultancy activities
7415	Δραστηριότητες διαχείρισης ελεγχουσών εταιρειών	0	0	0	4.153		Management activities of holding companies
7420	Δραστηριότητες αρχιτεκτόνων και μηχανικών και άλλες δραστηριότητες παροχής τεχνικών συμβουλών	0	0	374	63.768		Architectural and engineering activities and related technical consultancy
7430	Τεχνικές δοκιμές και αναλύσεις	0	313	563	14.007		Technical testing and analysis
7440	Διαφήμιση	0	0	524	66.189		Advertising
7450	Εξύπρεση και προμήθεια προσωπικού	0	0	0	2.565		Labour recruitment and provision of personnel
7460	Δραστηριότητες ιδιωτικού αστυνομικού και παροχής προστασίας	0	-11	0	8.449		Investigation and security activities
7470	Δραστηριότητες καθαρισμού κτιρίων, μέσων μεταφοράς και άλλων χώρων	0	0	0	5.301		Industrial cleaning
748	Διάφορες άλλες επιχειρηματικές δραστηριότητες μ.α.τ.	0	10	89	41.640		Miscellaneous business activities n.e.c.
	ΟΛΙΚΟ	0	399	2.499	593.870		TOTAL

ΠΙΝΑΚΑΣ 22. ΑΕΙΑ ΠΑΡΑΓΩΓΗΣ, ΕΞΟΔΑ ΠΑΡΑΓΩΓΗΣ ΚΑΙ ΠΡΟΣΤΙΘΕΜΕΝΗ ΑΞΙΑ, 2006
TABLE 22. GROSS OUTPUT, INTERMEDIATE COSTS AND VALUE ADDED, 2006

Κώδικας Code NACE Rev. 1.1	ΟΙΚΟΝΟΜΙΚΗ ΔΡΑΣΤΗΡΙΟΤΗΤΑ	Αξία παραγωγής Gross Output	Άμεσα έξοδα Direct costs	Διοικητικά έξοδα Administrative costs	Ενοίκια που πληρώθηκαν Rents paid	ECONOMIC ACTIVITY
71	<u>ΕΚΜΙΣΘΩΣΗ ΜΗΧΑΝΗΜΑΤΩΝ ΚΑΙ ΕΞΟΠΛΙΣΜΟΥ ΧΩΡΙΣ ΧΕΙΡΙΣΤΗ. ΕΚΜΙΣΘΩΣΗ ΕΙΛΩΝ ΑΤΟΜΙΚΗΣ ΚΑΙ ΟΙΚΙΑΚΗΣ ΧΡΗΣΗΣ</u>					<u>RENTING OF MACHINERY AND EQUIPMENT WITHOUT OPERATOR AND OF PERSONAL AND HOUSEHOLD GOODS</u>
7110	Εκμίσθωση αυτοκινήτων	51.303	9.632	5.083	2.329	Renting of automobiles
7121	Εκμίσθωση άλλων χερσαίων μεταφορικών μέσων	35.603	5.928	4.129	1.138	Renting of other transport equipment
7132+	Εκμίσθωση μηχανημάτων και εξοπλισμού	3.170	593	335	314	Renting of construction and civil engineering equipment and other machinery equipment n.e.c.
7134	κατασκευών και έργων πολιτικού μηχανικού και άλλων μηχανημάτων και εξοπλισμού μ.α.τ.	3.801	978	249	194	
7140	Εκμίσθωση ειδών προσωπικής ή οικιακής χρήσης μ.α.τ.	8.729	2.133	370	683	Renting of personal and household goods n.e.c.
72	<u>ΠΛΗΡΟΦΟΡΙΚΗ ΚΑΙ ΣΥΝΑΦΕΙΣ ΔΡΑΣΤΗΡΙΟΤΗΤΕΣ</u>	80.478	13.741	12.394	2.826	<u>COMPUTER AND RELATED ACTIVITIES</u>
721+	Παροχή συμβουλών για τον υλικό εξοπλισμό					Hardware and software consultancy and supply of software
722	Πληροφορικής και το λογισμικό και προμήθεια λογισμικού	67.118	9.505	11.841	1.982	
723+	Επεξεργασία δεδομένων και άλλες					Data processing and other computer related activities
726	δραστηριότητες συναφείς με την πληροφορική	9.736	2.677	386	753	
725	Συντήρηση και επισκευή μηχανών γραφείου, λογιστικών μηχανών και εξοπλισμού πληροφορικής	3.624	1.559	167	91	Maintenance and repair of office, accounting and computing machinery

(Συν.-Cont'd)

ΠΙΝΑΚΑΣ 22(Συν.). ΛΕΙΑ ΠΑΡΑΓΩΓΗΣ, ΕΞΟΔΑ ΠΑΡΑΓΩΓΗΣ ΚΑΙ ΠΡΟΣΤΙΘΕΜΕΝΗ ΛΕΙΑ, 2006
TABLE 22(Cont'd). GROSS OUTPUT, INTERMEDIATE COSTS AND VALUE ADDED, 2006

Κώδικας Code NACE Rev. 1.1	ΟΙΚΟΝΟΜΙΚΗ ΔΡΑΣΤΗΡΙΟΤΗΤΑ	(€000's)			ΕΝΟΙΚΙΑ ΠΟΥ ΠΛΗΡΩΘΗΚΑΝ Rents paid	ΕΚΟΝΟΜΙΚΗ ΔΡΑΣΤΗΡΙΟΤΗΤΑ
		Αξία παραγωγής Gross Output	Άμεσα έξοδα Direct costs	Διοικητικά έξοδα Administrative costs		
74	ΛΛΑΔΣ ΕΠΙΧΕΙΡΗΜΑΤΙΚΕΣ ΔΡΑΣΤΗΡΙΟΤΗΤΕΣ	462.089	95.928	36.915	12.800	OTHER BUSINESS ACTIVITIES
7411	Νομικές δραστηριότητες	85.015	4.909	5.411	2.228	Legal activities
7412	Δραστηριότητες λογιστικής, τήρησης βιβλίων και ελέγχου. Δραστηριότητες παροχής φορολογικών συμβουλών	122.015	6.843	11.300	4.444	Accounting, book-keeping and auditing activities; tax consultancy
7413	Έρευνα αγοράς και δημοσκοπήσεις της κοινής γνώμης	18.439	1.769	2.482	471	Market research and public opinion polling
7414	Δραστηριότητες παροχής επιχειρηματικών και διαχειριστικών συμβουλών	30.548	4.857	3.471	881	Business and management consultancy activities
7415	Δραστηριότητες διαχείρισης ελεγχουσών εταιρειών	4.153	276	682	191	Management activities of holding companies
7420	Δραστηριότητες αρχιτεκτόνων και μηχανικών και άλλες δραστηριότητες παροχής τεχνικών συμβουλών	63.768	10.322	4.879	1.722	Architectural and engineering activities and related technical consultancy
7430	Τεχνικές δοκιμές και αναλύσεις	14.007	4.051	2.054	371	Technical testing and analysis
7440	Διαφήμιση	66.189	45.991	2.110	666	Advertising
7450	Εξεύρεση και προμήθεια προσωπικού	2.565	202	361	164	Labour recruitment and provision of personnel
7460	Δραστηριότητες ιδιωτικού αστυνομικού και παροχής προστασίας	8.449	1.295	512	122	Investigation and security activities
7470	Δραστηριότητες καθαρισμού κτιρίων, μέσων μεταφοράς και άλλων χώρων	5.301	756	167	40	Industrial cleaning
748	Διάφορες άλλες επιχειρηματικές δραστηριότητες μ.α.τ.	41.640	14.657	3.486	1.500	Miscellaneous business activities n.e.c.
ΟΛΙΚΟ		593.870	119.301	54.392	17.955	TOTAL

(Συν.-Cont'd)

ΠΙΝΑΚΑΣ 22(Συν.). ΑΕΙΑ ΠΩΛΗΣΕΩΝ ΚΑΙ ΑΕΙΑ ΠΑΡΑΓΩΓΗΣ ΚΑΤΑ ΟΙΚΟΝΟΜΙΚΗ ΔΡΑΣΤΗΡΙΟΤΗΤΑ, 2006
TABLE 22(Cont'd). TURNOVER AND GROSS OUTPUT BY ECONOMIC ACTIVITY, 2006

Κώδικας Code NACE Rev. 1.1	ΟΙΚΟΝΟΜΙΚΗ ΔΡΑΣΤΗΡΙΟΤΗΤΑ	(€000's)			ECONOMIC ACTIVITY
		Προστιθέμενη αξία σε τιμές αγοράς Value added at market prices	Έμμεσοι φόροι μείον επιχορηγήσεις Indirect taxes less subsidies	Προστιθέμενη αξία σε τιμές συντελεστών Value added at factor cost	
71	<u>ΕΚΜΙΣΘΩΣΗ ΜΗΧΑΝΗΜΑΤΩΝ ΚΑΙ ΕΞΟΠΛΙΣΜΟΥ ΧΩΡΙΣ ΧΕΙΡΙΣΤΗ. ΕΚΜΙΣΘΩΣΗ ΕΙΔΩΝ ΑΤΟΜΙΚΗΣ ΚΑΙ ΟΙΚΙΑΚΗΣ ΧΡΗΣΗΣ</u>	34.259	1.322	32.937	<u>RENTING OF MACHINERY AND EQUIPMENT WITHOUT OPERATOR AND OF PERSONAL AND HOUSEHOLD GOODS</u>
7110	Εκμίσθωση αυτοκινήτων	24.408	1.176	23.232	Renting of automobiles
7121	Εκμίσθωση άλλων γερασίων μεταφορικών μέσων	1.928	100	1.828	Renting of other transport equipment
7132+	Εκμίσθωση μηχανημάτων και εξοπλισμού				Renting of construction and civil engineering equipment and other machinery
7134	κατασκευών και έργων πολιτικού μηχανικού και άλλων μηχανημάτων και εξοπλισμού μ.α.τ.	2.380	23	2.357	equipment n.e.c.
7140	Εκμίσθωση ειδών προσωπικής ή οικιακής χρήσης μ.α.τ.	5.543	23	5.520	Renting of personal and household goods n.e.c.
72	<u>ΠΑΗΡΟΦΟΡΙΚΗ ΚΑΙ ΣΥΝΑΦΕΙΣ ΔΡΑΣΤΗΡΙΟΤΗΤΕΣ</u>	51.517	89	51.428	<u>COMPUTER AND RELATED ACTIVITIES</u>
721+	Παροχή συμβουλών για τον υλικό εξοπλισμό				Hardware and software consultancy and supply of software
722	Πληροφορικής και το λογισμικό και προμήθεια λογισμικού	43.790	70	43.720	Data processing and other computer related activities
723+	Επεξεργασία δεδομένων και άλλες				
726	δραστηριότητες συναφείς με την πληροφορική	5.920	7	5.913	Maintenance and repair of office, accounting and computing machinery
725	Συντήρηση και επισκευή μηχανών γραφείου, λογιστικών μηχανών και εξοπλισμού πληροφορικής	1.807	12	1.795	

(Συν.-Cont'd)

ΠΙΝΑΚΑΣ 22(Συν.). ΛΕΙΑ ΠΩΛΗΣΕΩΝ ΚΑΙ ΛΕΙΑ ΠΑΡΑΓΩΓΗΣ ΚΑΤΑ ΟΙΚΟΝΟΜΙΚΗ ΔΡΑΣΤΗΡΙΟΤΗΤΑ, 2006
TABLE 22(Cont'd). TURNOVER AND GROSS OUTPUT BY ECONOMIC ACTIVITY, 2006

Κώδικας Code NACE Rev. 1.1	ΟΙΚΟΝΟΜΙΚΗ ΔΡΑΣΤΗΡΙΟΤΗΤΑ	(€000's)			ECONOMIC ACTIVITY
		Προστιθέμενη αξία σε τιμές αγοράς Value added at market prices	Έμμεσοι φόροι μείον επιχορηγήσεις Indirect taxes less subsidies	Προστιθέμενη αξία σε τιμές συντελεστών Value added at factor cost	
74	ΑΛΛΕΣ ΕΠΙΧΕΙΡΗΜΑΤΙΚΕΣ ΔΡΑΣΤΗΡΙΟΤΗΤΕΣ	316.446	9.702	306.744	OTHER BUSINESS ACTIVITIES
7411	Νομικές δραστηριότητες	72.467	7.311	65.156	Legal activities
7412	Δραστηριότητες λογιστικής, τήρησης βιβλίων και ελέγχου. Δραστηριότητες παροχής φορολογικών συμβουλών	99.428	614	98.814	Accounting, book-keeping and auditing activities; tax consultancy
7413	Έρευνα αγοράς και δημοσκοπήσεις της κοινής γνώμης	13.717	17	13.700	Market research and public opinion polling
7414	Δραστηριότητες παροχής επιχειρηματικών και διαχειριστικών συμβουλών	21.339	399	20.940	Business and management consultancy activities
7415	Δραστηριότητες διαχείρισης ελεγχουσών εταιρειών	3.004	30	2.974	Management activities of holding companies
7420	Δραστηριότητες αρχιτεκτόνων και μηχανικών και άλλες δραστηριότητες παροχής τεχνικών συμβουλών	46.845	200	46.645	Architectural and engineering activities and related technical consultancy
7430	Τεχνικές δοκιμές και αναλύσεις	7.531	145	7.386	Technical testing and analysis
7440	Διαφήμιση	17.422	43	17.379	Advertising
7450	Εξέγερση και προμήθεια προσωπικού	1.838	10	1.828	Labour recruitment and provision of personnel
7460	Δραστηριότητες ιδιωτικού αστυνομικού και παροχής προστασίας	6.520	26	6.494	Investigation and security activities
7470	Δραστηριότητες καθαρισμού κτιρίων, μέσων μεταφοράς και άλλων χώρων	4.338	9	4.329	Industrial cleaning
748	Διάφορες άλλες επιχειρηματικές δραστηριότητες μ.α.τ.	21.997	898	21.099	Miscellaneous business activities n.e.c.
ΟΛΙΚΟ		402.222	11.113	391.109	TOTAL

ΠΙΝΑΚΑΣ 23. ΠΡΟΣΤΙΘΕΜΕΝΗ ΑΞΙΑ ΚΑΤΑ ΚΑΤΗΓΟΡΙΑ ΣΥΝΤΕΛΕΣΤΗ ΕΙΣΟΔΗΜΑΤΟΣ, 2006
TABLE 23. VALUE ADDED BY FACTOR INCOMES, 2006

Κώδικας Code NACE Rev. 1.1	ΟΙΚΟΝΟΜΙΚΗ ΔΡΑΣΤΗΡΙΟΤΗΤΑ	Προστιθέμενη αξία σε τιμές αγοράς Value added at market prices	ΜΙΣΘΟΙ & ΗΜΕΡΟΜΙΣΘΙΑ LABOUR COSTS		Αποσβέσεις Depreciation	ECONOMIC ACTIVITY
			Εργαζόμενοι ιδιοκτήτες(1) Working proprietors(1)	Υπάλληλοι Employees		
71	<u>ΕΚΜΙΣΘΩΣΗ ΜΗΧΑΝΗΜΑΤΩΝ ΚΑΙ ΕΞΟΠΛΙΣΜΟΥ ΧΩΡΙΣ ΧΕΙΡΙΣΤΗ. ΕΚΜΙΣΘΩΣΗ ΕΙΔΩΝ ΑΤΟΜΙΚΗΣ ΚΑΙ ΟΙΚΙΑΚΗΣ ΧΡΗΣΗΣ</u>	34.259	1.704	10.100	11.166	<u>RENTING OF MACHINERY AND EQUIPMENT WITHOUT OPERATOR AND OF PERSONAL AND HOUSEHOLD GOODS</u>
7110	Εκμίσθωση αυτοκινήτων	24.408	426	6.190	9.420	Renting of automobiles
7121	Εκμίσθωση άλλων χερσαίων μεταφορικών μέσων	1.928	77	933	550	Renting of other transport equipment
7132+	Εκμίσθωση μηχανημάτων και εξοπλισμού					Renting of construction and civil
7134	κατασκευών και έργων πολιτικού μηχανικού και άλλων μηχανημάτων και εξοπλισμού μ.α.τ.	2.380	130	939	479	engineering equipment and other machinery equipment n.e.c.
7140	Εκμίσθωση ειδών προσωπικής ή οικιακής χρήσης μ.α.τ.	5.543	1.071	2.038	717	Renting of personal and household goods n.e.c.
72	<u>ΠΛΗΡΟΦΟΡΙΚΗ ΚΑΙ ΣΥΝΑΦΕΙΣ ΔΡΑΣΤΗΡΙΟΤΗΤΕΣ</u>	51.517	79	31.363	3.660	<u>COMPUTER AND RELATED ACTIVITIES</u>
721+	Παροχή συμβουλών για τον υλικό εξοπλισμό					Hardware and software
722	πληροφορικής και το λογισμικό και προμήθεια λογισμικού	43.790	0	26.790	2.431	consultancy and supply of software
723+	Επεξεργασία δεδομένων και άλλες					Data processing and other computer related activities
726	δραστηριότητες συναφείς με την πληροφορική	5.920	0	3.825	992	
725	Συντήρηση και επισκευή μηχανών γραφείου, λογιστικών μηχανών και εξοπλισμού πληροφορικής	1.807	79	748	237	Maintenance and repair of office, accounting and computing machinery

(Συν.-Cont'd)

ΠΙΝΑΚΑΣ 23(Συν.). ΠΡΟΣΤΙΘΕΜΕΝΗ ΑΞΙΑ ΚΑΤΑ ΚΑΤΗΓΟΡΙΑ ΣΥΝΤΕΛΕΣΤΗ ΕΙΣΟΔΗΜΑΤΟΣ, 2006
TABLE 23(Cont'd). VALUE ADDED BY FACTOR INCOMES, 2006

Κώδικας Code NACE Rev. 1.1	ΟΙΚΟΝΟΜΙΚΗ ΔΡΑΣΤΗΡΙΟΤΗΤΑ	(€000's)					ΕΚΟΝΟΜΙΚΗ ACTIVITY
		Προστιθέμενη αξία σε τιμές αγοράς Value added at market prices	ΜΙΣΘΟΙ & ΗΜΕΡΟΜΙΣΘΙΑ LABOUR COSTS		Αποσβέσεις Depreciation	OTHER BUSINESS ACTIVITIES	
			Εργαζόμενοι ιδιοκτήτες(1) Working proprietors(1)	Υπάλληλοι Employees			
74	ΑΛΛΕΣ ΕΠΙΧΕΙΡΗΜΑΤΙΚΕΣ ΔΡΑΣΤΗΡΙΟΤΗΤΕΣ	316.446	35.488	150.105	13.141	OTHER BUSINESS ACTIVITIES	
7411	Νομικές δραστηριότητες	72.467	18.096	19.307	1.986	Legal activities	
7412	Δραστηριότητες λογιστικής, τήρησης βιβλίων και ελέγχου. Δραστηριότητες παροχής φορολογικών συμβουλών	99.428	7.145	55.113	3.180	Accounting, book-keeping and auditing activities; tax consultancy	
7413	Έρευνα αγοράς και δημοσκοπήσεις της κοινής γνώμης	13.717	0	9.884	720	Market research and public opinion polling	
7414	Δραστηριότητες παροχής επιχειρηματικών και διαχειριστικών συμβουλών	21.339	0	9.086	671	Business and management consultancy activities	
7415	Δραστηριότητες διαχείρισης ελεγχουσών εταιρειών	3.004	11	2.170	337	Management activities of holding companies	
7420	Δραστηριότητες αρχιτεκτόνων και μηχανικών και άλλες δραστηριότητες παροχής τεχνικών συμβουλών	46.845	8.285	20.140	1.741	Architectural and engineering activities and related technical consultancy	
7430	Τεχνικές δοκιμές και αναλύσεις	7.531	0	3.357	688	Technical testing and analysis	
7440	Διαφήμιση	17.422	35	9.224	1.153	Advertising	
7450	Εξεύρεση και προμήθεια προσωπικού	1.838	233	1.156	37	Labour recruitment and provision of personnel	
7460	Δραστηριότητες ιδιωτικού αστυνομικού και παροχής προστασίας	6.520	0	5.202	164	Investigation and security activities	
7470	Δραστηριότητες καθαρισμού κτιρίων, μέσων μεταφοράς και άλλων χώρων	4.338	45	3.421	116	Industrial cleaning	
748	Διάφορες άλλες επιχειρηματικές δραστηριότητες μ.α.τ.	21.997	1.638	12.045	2.348	Miscellaneous business activities n.e.c.	
	ΟΛΙΚΟ	402.222	37.271	191.568	27.967	TOTAL	

(Συν.-Cont'd)

ΠΙΝΑΚΑΣ 23(Συν.). ΠΡΟΣΤΙΘΕΜΕΝΗ ΑΞΙΑ ΚΑΤΑ ΚΑΤΗΓΟΡΙΑ ΣΥΝΤΕΛΕΣΤΗ ΕΙΣΟΔΗΜΑΤΟΣ, 2006
TABLE 23(Cont'd). VALUE ADDED BY FACTOR INCOMES, 2006

Κώδικας Code NACE Rev. 1.1	ΟΙΚΟΝΟΜΙΚΗ ΔΡΑΣΤΗΡΙΟΤΗΤΑ	Εμμεσοί φόροι Indirect taxes	Λειτουργικό Πλεόνασμα Operating Surplus	Τόκοι που πληρώ- θηκαν για δάνεια Interest paid on loans	ECONOMIC ACTIVITY
71	ΕΚΜΙΣΘΩΣΗ ΜΗΧΑΝΗΜΑΤΩΝ ΚΑΙ ΕΞΟΠΛΙΣΜΟΥ ΧΩΡΙΣ ΧΕΙΡΙΣΤΗ. ΕΚΜΙΣΘΩΣΗ ΕΙΔΩΝ ΑΤΟΜΙΚΗΣ ΚΑΙ ΟΙΚΙΑΚΗΣ ΧΡΗΣΗΣ	1.322	9.967	2.699	RENTING OF MACHINERY AND EQUIPMENT WITHOUT OPERATOR AND OF PERSONAL AND HOUSEHOLD GOODS
7110	Εκμίσθωση αυτοκινήτων	1.176	7.196	2.353	Renting of automobiles
7121	Εκμίσθωση άλλων χερσαίων μεταφορικών μέσων	100	268	67	Renting of other transport equipment
7132+	Εκμίσθωση μηχανημάτων και εξοπλισμού				Renting of construction and civil engineering equipment and other machinery equipment n.e.c.
7134	κατασκευών και έργων πολιτικού μηχανικού και άλλων μηχανημάτων και εξοπλισμού μ.α.τ.	23	809	97	
7140	Εκμίσθωση ειδών προσωπικής ή οικιακής χρήσης μ.α.τ.	23	1.694	182	Renting of personal and household goods n.e.c.
72	ΠΑΗΡΟΦΟΡΙΚΗ ΚΑΙ ΣΥΝΑΦΕΙΣ ΔΡΑΣΤΗΡΙΟΤΗΤΕΣ	89	16.326	2.188	COMPUTER AND RELATED ACTIVITIES
721+	Παροχή συμβουλών για τον υλικό εξοπλισμό				Hardware and software consultancy and supply of software
722	Πληροφορικής και το λογισμικό και προμήθεια λογισμικού	70	14.499	2.158	Data processing and other computer related activities
723+	Επεξεργασία δεδομένων και άλλες				
726	δραστηριότητες συναφείς με την πληροφορική	7	1.096	21	Maintenance and repair of office, accounting and computing machinery
725	Συντήρηση και επισκευή μηχανών γραφείου, λογιστικών μηχανών και εξοπλισμού πληροφορικής	12	731	9	

(Συν.-Cont'd)

ΠΙΝΑΚΑΣ 23(Συν.). ΠΡΟΣΤΙΘΕΜΕΝΗ ΑΞΙΑ ΚΑΤΑ ΚΑΤΗΓΟΡΙΑ ΣΥΝΤΕΛΕΣΤΗ ΕΙΣΟΔΗΜΑΤΟΣ, 2006
TABLE 23(Cont'd). VALUE ADDED BY FACTOR INCOMES, 2006

Κώδικας Code NACE Rev. 1.1	ΟΙΚΟΝΟΜΙΚΗ ΔΡΑΣΤΗΡΙΟΤΗΤΑ	Έμμεσοι φόροι Indirect taxes	Λειτουργικό Πλεόνασμα Operating Surplus	Τόκοι που πληρώ- θηκαν για δάνεια Interest paid on loans	(£000's)	ECONOMIC ACTIVITY
74	<u>ΑΛΛΕΣ ΕΠΙΧΕΙΡΗΜΑΤΙΚΕΣ ΔΡΑΣΤΗΡΙΟΤΗΤΕΣ</u>	9.702	108.010	4.301		<u>OTHER BUSINESS ACTIVITIES</u>
7411	Νομικές δραστηριότητες	7.311	25.767	302		Legal activities
7412	Δραστηριότητες λογιστικής, τήρησης βιβλίων και ελέγχου. Δραστηριότητες παροχής φορολογικών συμβουλών	614	33.376	1.239		Accounting, book-keeping and auditing activities; tax consultancy
7413	Έρευνα αγοράς και δημοσκοπήσεις της κοινής γνώμης	17	3.096	318		Market research and public opinion polling
7414	Δραστηριότητες παροχής επιχειρηματικών και διαχειριστικών συμβουλών	399	11.183	131		Business and management consultancy activities
7415	Δραστηριότητες διαχείρισης ελεγχουσών εταιρειών	30	456	29		Management activities of holding companies
7420	Δραστηριότητες αρχιτεκτόνων και μηχανικών και άλλες δραστηριότητες παροχής τεχνικών συμβουλών	200	16.479	607		Architectural and engineering activities and related technical consultancy
7430	Τεχνικές δοκιμές και αναλύσεις	145	3.341	188		Technical testing and analysis
7440	Διαφήμιση	43	6.967	770		Advertising
7450	Εξέδρεση και προμήθεια προσωπικού	10	402	17		Labour recruitment and provision of personnel
7460	Δραστηριότητες ιδιωτικού αστυνομικού και παροχής προστασίας	26	1.128	48		Investigation and security activities
7470	Δραστηριότητες καθαρισμού κτιρίων, μέσων μεταφοράς και άλλων χώρων	9	747	79		Industrial cleaning
748	Διάφορες άλλες επιχειρηματικές δραστηριότητες μ.α.τ.	898	5.068	573		Miscellaneous business activities n.e.c.
	ΟΛΙΚΟ	11.113	134.303	9.188		TOTAL

ΠΙΝΑΚΑΣ 24. ΑΚΑΘΑΡΙΣΤΕΣ ΠΑΓΙΕΣ ΕΓΧΩΡΙΕΣ ΚΕΦΑΛΑΙΟΥΧΙΚΕΣ ΕΠΕΝΔΥΣΕΙΣ ΚΑΤΑ ΚΑΤΗΓΟΡΙΑ ΚΑΙ ΟΙΚΟΝΟΜΙΚΗ ΔΡΑΣΤΗΡΙΟΤΗΤΑ, 2006
 TABLE 24. GROSS FIXED CAPITAL FORMATION BY TYPE AND ECONOMIC ACTIVITY, 2006

Κώδικας Code NACE Rev. 1.1	ΟΙΚΟΝΟΜΙΚΗ ΔΡΑΣΤΗΡΙΟΤΗΤΑ	(€000's)					ECONOMIC ACTIVITY
		Σύνολο Total	Κτίρια Buildings	Μεταφορικά μέσα Transport equipment	Έπιπλα & σκεύη & fixtures	H.Y & λογισμικά προγράμματα Computers & software	
71	<u>ΕΚΜΙΣΘΩΣΗ ΜΗΧΑΝΗΜΑΤΩΝ ΚΑΙ ΕΞΟΠΛΙΣΜΟΥ ΧΩΡΙΣ ΧΕΙΡΕΤΗ. ΕΚΜΙΣΘΩΣΗ ΕΙΔΩΝ ΑΤΟΜΙΚΗΣ ΚΑΙ ΟΙΚΙΑΚΗΣ ΧΡΗΣΗΣ</u>	17.459	218	15.096	640	368	<u>RENTING OF MACHINERY AND EQUIPMENT WITHOUT OPERATOR AND OF PERSONAL AND HOUSEHOLD GOODS</u>
7110	Εκμίσθωση αυτοκινήτων	14.503	-344	14.258	51	151	Renting of automobiles
7121	Εκμίσθωση άλλων χερσαίων μεταφορικών μέσων	740	10	725	1	0	Renting of other transport equipment
7132+	Εκμίσθωση μηχανημάτων και εξοπλισμού						Renting of construction and civil engineering equipment and other machinery
7134	κατασκευών και έργων πολιτικού μηχανικού και άλλων μηχανημάτων και εξοπλισμού μ.α.τ.	925	0	113	108	7	equipment n.e.c.
7140	Εκμίσθωση ειδών προσωπικής ή οικιακής χρήσης μ.α.τ.	1.291	552	0	480	210	Renting of personal and household goods n.e.c.
72	<u>ΠΛΗΡΟΦΟΡΙΚΗ ΚΑΙ ΣΥΝΑΦΕΙΣ ΔΡΑΣΤΗΡΙΟΤΗΤΕΣ</u>	1.882	439	181	230	834	<u>COMPUTER AND RELATED ACTIVITIES</u>
721+	Παροχή συμβουλών για τον υλικό εξοπλισμό						Hardware and software consultancy and supply of software
722	Πληροφορικής και το λογισμικό και προμήθεια λογισμικού	1.159	300	144	200	473	Data processing and other computer related activities
723+	Επεξεργασία δεδομένων και άλλες						
726	δραστηριότητες συναφείς με την πληροφορική	459	139	26	25	116	Maintenance and repair of office, accounting and computing machinery
725	Συντήρηση και επισκευή μηχανών γραφείου, λογιστικών μηχανών και εξοπλισμού πληροφορικής	264	0	11	5	245	

(Συν.-Cont'd)

ΠΙΝΑΚΑΣ 24(Συν.). ΑΚΑΘΑΡΙΣΤΕΣ ΠΑΓΙΕΣ ΕΓΧΩΡΙΕΣ ΚΕΦΑΛΑΙΟΥΧΙΚΕΣ ΕΠΕΝΔΥΣΕΙΣ ΚΑΤΑ ΚΑΤΗΓΟΡΙΑ ΚΑΙ ΟΙΚΟΝΟΜΙΚΗ ΔΡΑΣΤΗΡΙΟΤΗΤΑ, 2006
TABLE 24(Cont'd). GROSS FIXED CAPITAL FORMATION BY TYPE AND ECONOMIC ACTIVITY, 2006

Κώδικας Code NACE Rev. 1.1	ΟΙΚΟΝΟΜΙΚΗ ΔΡΑΣΤΗΡΙΟΤΗΤΑ	(€000's)						ECONOMIC ACTIVITY
		Σύνολο	Κτίρια	Μεταφορικά μέσα	Μεταφορικά έπιπλα & σκεύη	H.Y & λογισμικά προγράμματα	Μηχανικός & άλλος εξοπλισμός	
		Total	Buildings	Transport equipment	Furniture & fixtures	Computers & software	Machinery & other equipment	
74	ΆΛΛΕΣ ΕΠΙΧΕΙΡΗΜΑΤΙΚΕΣ ΔΡΑΣΤΗΡΙΟΤΗΤΕΣ	17.111	8.047	877	2.978	3.362	1.847	OTHER BUSINESS ACTIVITIES
7411	Νομικές δραστηριότητες	4.503	3.118	10	731	470	174	Legal activities
7412	Δραστηριότητες λογιστικής, τήρησης βιβλίων και ελέγχου. Δραστηριότητες παροχής φορολογικών συμβουλών	3.437	931	118	987	1.208	193	Accounting, book-keeping and auditing activities; tax consultancy
7413	Έρευνα αγοράς και δημοσκοπήσεις της κοινής γνώμης	300	0	21	60	156	63	Market research and public opinion polling
7414	Δραστηριότητες παροχής επιχειρηματικών και διαχειριστικών συμβουλών	1.021	521	10	274	206	10	Business and management consultancy activities
7415	Δραστηριότητες διαχείρισης ελεγχουσών εταιρειών	500	155	169	29	131	16	Management activities of holding companies
7420	Δραστηριότητες αρχιτεκτόνων και μηχανικών και άλλες δραστηριότητες παροχής τεχνικών συμβουλών	2.323	738	229	498	640	218	Architectural and engineering activities and related technical consultancy
7430	Τεχνικές δοκιμές και αναλύσεις	2.174	1.552	42	51	31	498	Technical testing and analysis
7440	Διαφήμιση	1.027	373	66	164	302	122	Advertising
7450	Εξέυρεση και προμήθεια προσωπικού	20	0	0	9	8	3	Labour recruitment and provision of personnel
7460	Δραστηριότητες ιδιωτικού αστυνομικού και παροχής προστασίας	877	597	161	38	25	56	Investigation and security activities
7470	Δραστηριότητες καθαρισμού κτιρίων, μέσων μεταφοράς και άλλων χώρων	59	0	14	13	8	24	Industrial cleaning
748	Διάφορες άλλες επιχειρηματικές δραστηριότητες μ.α.τ.	870	62	37	124	177	470	Miscellaneous business activities n.e.c.
	ΟΛΙΚΟ	36.452	8.704	16.154	3.848	4.564	3.182	TOTAL

ΠΑΡΑΡΤΗΜΑ
ΕΡΩΤΗΜΑΤΟΛΟΓΙΟ ΕΡΕΥΝΑΣ

APPENDIX
SURVEY QUESTIONNAIRE

Αρ. Φακ. 5.27.06.15
Τηλ.: 22602222, 22602223
Φαξ: 22602770

ΣΤΑΤΙΣΤΙΚΗ ΥΠΗΡΕΣΙΑ
1444 ΛΕΥΚΩΣΙΑ

Αριθμός Κάρτας	00	1-2
Αύξων Αριθμός Επιχείρησης		3-6
Κώδικας Δραστ. NACE 1.1		7-11
Κώδικας Δραστ. NACE 2		12-16

ΕΡΩΤΗΜΑΤΟΛΟΓΙΟ ΕΡΕΥΝΑΣ ΥΠΗΡΕΣΙΩΝ 2006

ΓΙΑ ΕΠΙΣΗΜΗ ΧΡΗΣΗ						
Συντελεστής Στάθμισης		Κώδικας Απασχόλησης	Οικονομική Κατηγορία	Γεωγραφικός Κώδικας	Νομική Μορφή Επιχείρησης	Θεσμικός Τομέας
NACE1.1	NACE 2					
17-20	21-24	25	26-27	28-31	32	33

A. ΧΑΡΑΚΤΗΡΙΣΤΙΚΑ ΤΗΣ ΕΠΙΧΕΙΡΗΣΗΣ

1. Επωνυμία της Επιχείρησης ή Όνομα Ιδιοκτήτη
2. Διεύθυνση Δραστηριότητας της Επιχείρησης
(Οδός και αριθμός)
Πόλη/Χωριό Επαρχία
3. Διεύθυνση Αλληλογραφίας
Ταχυδρομικός Κώδικας Ταχυδρομική Θυρίδα
Τηλέφωνο Φαξ
4. Νομική Μορφή της Επιχείρησης
5. Περιγραφή Δραστηριότητας
(Προσδιορίστε πλήρως)

Γενικές Παρατηρήσεις

1. Η Έρευνα καλύπτει όλους τους τομείς της οικονομίας. Σκοπός της είναι η συλλογή στοιχείων σχετικά με την απασχόληση, παραγωγή, έξοδα, αποθέματα και εξοπλισμό των διαφόρων επιχειρήσεων. Τα στοιχεία αυτά θεωρούνται αναγκαία για την παρακολούθηση της εξέλιξης των διαφόρων τομέων και για τον καλύτερο προγραμματισμό της οικονομικής ανάπτυξης της Κύπρου.
2. Η Έρευνα διεξάγεται με βάση τον περί Στατιστικής Νόμο, αρ. 15(Ι)/2000. Άρνηση ή αμέλεια για παροχή των πληροφοριών ή παροχή ανακριβών ή ελλιπών στοιχείων υπόκειται στις συνέπειες του Νόμου.
3. Παρακαλώ όπως απαντήσετε σε όλες τις ερωτήσεις με κάθε δυνατή ακρίβεια. Αν δε γνωρίζετε όλα τα ζητηθέντα στοιχεία με ακρίβεια, μπορείτε να δώσετε την καλύτερη δυνατή εκτίμησή σας.
4. Όλα τα στοιχεία θα πρέπει να αναφέρονται στη χρονική περίοδο **1^η Ιανουαρίου 2006 μέχρι 31^η Δεκεμβρίου 2006.**
5. **ΟΛΑ ΤΑ ΣΤΟΙΧΕΙΑ ΠΟΥ ΘΑ ΔΟΘΟΥΝ ΘΑ ΤΗΡΗΘΟΥΝ ΩΣ ΕΜΠΙΣΤΕΥΤΙΚΑ**
Η Στατιστική Υπηρεσία υποχρεούται σύμφωνα με τον περί Στατιστικής Νόμο να τηρήσει τα στοιχεία τα οποία θα δηλώσετε ως εμπιστευτικά. Οι απαντήσεις σας θα χρησιμοποιηθούν αποκλειστικά και μόνο για σκοπούς στατιστικής και κανένας δε θα λάβει γνώση των ατομικών στοιχείων της επιχείρησής σας ούτε Δημόσια Αρχή, ούτε ιδιώτης.

Π. Φιλίπιδης
Διευθυντής
Στατιστικής Υπηρεσίας

Στήλες	1-2
Αριθμός Κάρτας	10
Κοινά στοιχεία στήλες 3-16	

B. ΑΠΑΣΧΟΛΗΣΗ ΚΑΙ ΑΜΟΙΒΗ ΑΠΑΣΧΟΛΗΘΕΝΤΩΝ

1. Συνολικός αριθμός ατόμων που εργάστηκαν στην επιχείρηση το 2006.
(ανεξάρτητα από την περίοδο απασχόλησης όπως φαίνεται στο έντυπο IR7 που ετοιμάζει ο ελεγκτής της επιχείρησης για το φόρο εισοδήματος)

	17-22
--	-------

2. Απασχόληση για το 2006
(Μέσος όρος)

ΣΥΝΟΛΟ	Ιανουάριος-Μάρτιος	Απρίλιος-Ιούνιος	Ιούλιος-Σεπτέμβριος	Οκτώβριος-Δεκέμβριος
23-28	29-34	35-40	41-46	47-52
.....

3. Αριθμός απασχοληθέντων προσώπων και αμοιβή τους κατά τη διάρκεια του 2006.

Κατηγορίες εργαζομένων	Αριθμός απασχοληθέντων προσώπων	Σύνολο ωρών που εργάζονται εβδομαδιαίως τα μερικώς απασχολούμενα άτομα	Μέσος όρος απασχοληθέντων προσώπων	Μισθοί και ημερομίσθια (£)	Συνεισφορά εργοδότη στα διάφορα ταμεία εργοδοσίας (£)
	53-58	X	59-64	65-74	75-84
Εργαζόμενοι ιδιοκτήτες και συνέταιροι
Απασχολούμενα μέλη οικογένειας χωρίς μισθό	85-90		91-96	97-106	X
.....	
Πλήρως & Μερικώς Απασχολούμενοι υπάλληλοι/εργάτες	107-112		113-118	119-128	129-138
.....
Μερικώς απασχολούμενοι υπάλληλοι/εργάτες	139-144	145-150	151-156	157-166	167-176
.....
ΣΥΝΟΛΟ ΕΡΓΑΖΟΜΕΝΩΝ	177-182	X	183-188	189-198	199-208
.....
ΑΠΟ ΤΟΥΣ ΟΠΟΙΟΥΣ ΓΥΝΑΙΚΕΣ	X		209-214	X	
.....				

4. Αριθμός ημερών εργασίας της επιχείρησης για το 2006 (δηλαδή μέρες που η επιχείρηση ήταν ανοικτή για τους απασχολούμενους υπάλληλους/εργάτες).

X	215-220
X	221-226

5. Ετήσιος μέσος όρος ημερών αδειας (αν η άδεια δίνεται εκ περιτροπής), ασθένειας και απώλεια από απεργίες κατά απασχολούμενο πρόσωπο στην επιχείρηση για το 2006.

Στήλες	1-2
Αριθμός Κάρτας	20
Κοινά στοιχεία στήλες 3-16	

Γ. ΚΥΚΛΟΣ ΕΡΓΑΣΙΩΝ

Σημείωση: Όλα τα ζητούμενα στοιχεία της ενότητας αυτής να δοθούν σε λίρες Κύπρου (£)

Α. Πωλήσεις Β. Προμήθειες Γ. Ναύλα & Έξοδα Εξαγωγών Δ. Εκπτώσεις		
	Αξία (£)	Στήλες
(1) Συνολική αξία πωλήσεων και υπηρεσιών για το 2006 { A-B-Γ-Δ }		17-28
α. Κύρια δραστηριότητα		29-40
β. Πωλήσεις προϊόντων που παράγει η επιχείρησή σας		41-52
γ. Πωλήσεις προϊόντων που αγοράζει και μεταπωλεί η επιχείρησή σας χωρίς καμιά επεξεργασία		53-64
δ. Πωλήσεις υπηρεσιών		
i. Επιδιορθώσεις σε άλλους		65-76
ii. Άλλες υπηρεσίες (Προσδιορίστε).....		77-88
(2) Αξία εξοπλισμού που παράχθηκε από την επιχείρηση για δική της χρήση...		89-100
(3) Αύξηση/μείωση (+/-) των αποθεμάτων των προϊόντων που παράγει η επιχείρηση. (Να βρεθεί από την ερώτηση 1 του μέρους Ε “ΑΠΟΘΕΜΑΤΑ”)		101-112
(4) Αύξηση/μείωση (+/-) των αποθεμάτων των προϊόντων που αγοράζει και μεταπωλεί η επιχείρηση χωρίς καμιά επεξεργασία. (Να βρεθεί από την ερώτηση 3 του μέρους Ε “ΑΠΟΘΕΜΑΤΑ”)		113-124
(5) Αύξηση/μείωση (+/-) των αποθεμάτων των ημιτελών προϊόντων (Να βρεθεί από την ερώτηση 2 του μέρους Ε “ΑΠΟΘΕΜΑΤΑ”)		125-136
Άλλα Έσοδα:		
(6) Ενοίκια		137-148
(7) Προμήθειες		149-160
(8) Επιχορηγήσεις (για παραγωγή ή εξαγωγή προϊόντων)		161-172
(9) Άλλα έσοδα (προσδιορίστε)		173-184
(10) ΣΥΝΟΛΟ { (1) έως (9) εκτός (1)α, (1)β, (1)γ και (1)δ }		185-196
(11) Αγορές εμπορευμάτων για μεταπώληση χωρίς καμιά επεξεργασία		197-208
ΣΥΝΟΛΙΚΗ ΑΞΙΑ ΠΑΡΑΓΩΓΗΣ {10-11}		209-220
(12) Τόκοι που εισπράχθηκαν		221-232
(13) Επιχορηγήσεις (για επενδύσεις που έγιναν)		233-244
(14) Μερίσματα, μετοχές και συναφή έσοδα		245-256
(15) Κέρδος/Ζημιά (+/-) από πώληση πάγιου ενεργητικού		257-268

Στήλες	1-2
Αριθμός Κάρτας	30
Κοινά στοιχεία στήλες 3-16	

Δ. ΑΓΟΡΕΣ ΓΙΑ ΤΟ 2006

	Αξία (£)	Στήλες
ΣΥΝΟΛΙΚΗ ΑΞΙΑ ΑΓΟΡΩΝ	17-28
α. Αγορές εμπορευμάτων για μεταπώληση (χωρίς καμιά επεξεργασία)	29-40
β. Αγορές πρώτων υλών, υλικών συσκευασίας κ.λ.π.....	41-52
γ. Αγορές ανταλλακτικών και καυσίμων	53-64

Ε. ΑΠΟΘΕΜΑΤΑ ΚΑΤΑ ΤΗΝ ΑΡΧΗ ΚΑΙ ΤΟ ΤΕΛΟΣ ΤΟΥ 2006

Είδη αποθεμάτων	1.1.2006 Αξία (£)	31.12.2006 Αξία (£)
	65-74	75-84
(1) Προϊόντα που παράγει η επιχείρησή σας
	85-94	95-104
(2) Ημιτελή προϊόντα
	105-114	115-124
(3) Προϊόντα που έχουν αγοραστεί για μεταπώληση (χωρίς καμιά επεξεργασία)
	125-134	135-144
(4) Πρώτες ύλες και υλικά συσκευασίας
	145-154	155-164
(5) Άλλα αποθέματα (καύσιμα και ανταλλακτικά)
	165-174	175-184
ΣΥΝΟΛΙΚΗ ΑΞΙΑ ΑΠΟΘΕΜΑΤΩΝ

Στήλες	1-2
Αριθμός Κάρτας	40
Κοινά στοιχεία στήλες 3-16	

ΣΤ. ΕΞΟΔΑ ΠΑΡΑΓΩΓΗΣ ΤΗΣ ΕΠΙΧΕΙΡΗΣΗΣ ΓΙΑ ΤΟ 2006

Άμεσα έξοδα	Αξία (£)	Στήλες
(1) Αξία υλικών (πρώτες ύλες) που χρησιμοποιήθηκαν για την παραγωγή προϊόντων και υπηρεσιών	17-28
(2) Υλικά συσκευασίας	29-40
(3) Καύσιμα (π.χ. για θέρμανση, βενζίνη, μαζούτ γκάζι, κάρβουνα κ.λ.π.)	41-52
(4) Ηλεκτρισμός	53-64
(5) Νερό	65-76
(6) Έξοδα Οχημάτων.....Άδειες κυκλοφορίας.....Ασφάλειες.....		
α. Καύσιμα και λιπαντικά οχημάτων	77-88
β. Επιδιορθώσεις και άλλα έξοδα οχημάτων	89-100
γ. Ποσό που πληρώθηκε σε άλλους για μεταφορικά	101-112
(7) Ποσό που πληρώθηκε σε άλλους για εργασία ή υπηρεσίες που παρασχέθηκαν στην επιχείρηση (αφορά άμεσα την παραγωγή).....	113-124
(8) Ανταλλακτικά και επιδιορθώσεις μηχανημάτων και εξοπλισμού	125-136
(9) Ποσό που πληρώθηκε για συνηθισμένες επιδιορθώσεις ή συντήρηση κτιρίων και υποστατικών της επιχείρησης	137-148
(10) Εκτυπωτικά και γραφική ύλη	149-160
(11) Αξία υλικών που χρησιμοποιήθηκαν για την κατασκευή κτιρίων και εξοπλισμού από την επιχείρηση για δική της χρήση	161-172
(12) Τέλη (σκύβαλα, αποχετευτικό κλπ.)	173-184
(13) Στολές, ρουχισμός, λευκά είδη και αντικαταστάσεις	185-196
(14) Άλλα έξοδα παραγωγής (προσδιορίστε):	221-232
ΣΥΝΟΛΙΚΗ ΑΞΙΑ ΑΜΕΣΩΝ ΕΞΟΔΩΝ	233-244

Στήλες	1-2
Αριθμός Κάρτας	50
Κοινά στοιχεία στήλες 3-16	

Z. ΔΙΟΙΚΗΤΙΚΑ ΚΑΙ ΆΛΛΑ ΣΥΝΑΦΗ ΕΞΟΔΑ

Είδη εξόδων	Αξία (£)	Στήλες
(1) Τηλεφωνικά, ταχυδρομικά, ταχυμεταφορές και συναφή	17-28
(2) Διαφημίσεις	29-40
(3) Νομικές υπηρεσίες	41-52
(4) Λογιστικά και ελεγκτικά	53-64
(5) Τεχνικές – συμβουλευτικές υπηρεσίες	65-76
(6) Ασφάλειες: (.....)		
α. Κτιρίων και μηχανημάτων	77-88
β. Οχημάτων	89-100
γ. Εμπορευμάτων	101-112
δ. Άλλες (προσδιορίστε)	113-124
(7) Αποθηκευτικά	125-136
(8) Έξοδα παράστασης	137-148
(9) Ταξιδιωτικά, οδοιπορικά (εσωτερικού, εξωτερικού)	149-160
(10) Εκπαίδευση προσωπικού (σεμινάρια κλπ.)	161-172
(11) Τραπεζικά δικαιώματα	173-184
(12) Συνδρομές (εκτός από δωρεές)	185-196
(13) Δικαιώματα ευρεσιτεχνίας και χρήσης εμπορικής επωνυμίας (Patents and Royalties)	197-208
(14) Πληρωμές για εργαζομένους από γραφεία διαμεσολάβησης	209-220
(15) Άλλα διοικητικά έξοδα (προσδιορίστε)	233-244
ΣΥΝΟΛΟ ΔΙΟΙΚΗΤΙΚΩΝ ΕΞΟΔΩΝ	245-256

Στήλες	1-2
Αριθμός Κάρτας	60
Κοινά στοιχεία στήλες 3-16	

Η. ΕΝΟΙΚΙΑ, ΤΟΚΟΙ, ΑΠΟΣΒΕΣΕΙΣ ΚΑΙ ΕΜΜΕΣΟΙ ΦΟΡΟΙ ΓΙΑ ΤΟ 2006

Ενοίκια, τόκοι, αποσβέσεις και έμμεσοι φόροι	Αξία (£)	Στήλες
(1) Ενοίκιο κτιρίων και χώρων στάθμευσης:		
α. Πληρωθέν	17-24
β. Σε περίπτωση ιδιόκτητων υποστατικών δηλώστε το ενοίκιο που θα πληρωνόταν αν το υποστατικό ενοικιαζόταν	25-32
(2) Ενοίκιο μηχανημάτων και οχημάτων	33-40
(3) Τόκοι για δάνεια της επιχείρησής σας	41-48
(4) Αποσβέσεις για κτίρια, μηχανήματα, οχήματα και για άλλο εξοπλισμό της επιχείρησής σας	49-56
(5) Έμμεσοι φόροι:		
α. Άδειες κυκλοφορίας οχημάτων της επιχείρησής	57-64
β. Δημοτικοί/Κοινοτικοί Φόροι (αφαιρούνται σκύβαλα και αποχετευτικό)	65-72
γ. Δημοτικό/Κοινοτικό τέλος ακίνητης περιουσίας	73-80
δ. Χαρτόσημα	81-88
ε. Τέλη διανυκτερεύσεων	89-96
ζ. Άλλοι έμμεσοι φόροι (ΚΟΤ, ΚΟΠ, θεάματος στοιχημάτων κ.λ.π.)	97-104
(6) Φόρος Κατανάλωσης (που περιλαμβάνεται στην αξία πωλήσεων)	105-112
ΣΥΝΟΛΟ ΕΝΟΙΚΙΩΝ, ΤΟΚΩΝ, ΑΠΟΣΒΕΣΕΩΝ ΚΑΙ ΕΜΜΕΣΩΝ ΦΟΡΩΝ	113-120

Στήλες	1-2
Αριθμός Κάρτας	70
Κοινά στοιχεία στήλες 3-16	

Θ. ΚΕΦΑΛΑΙΟΥΧΙΚΕΣ ΕΠΕΝΔΥΣΕΙΣ ΓΙΑ ΤΟ 2006

Είδη εξοπλισμού	Αγορές Αξία (£)	Πωλήσεις Αξία (£)
	17-28	29-40
(1) Γη και οικόπεδα
(2) Παλαιά κτίρια και υποστατικά, που κτίστηκαν πριν το 2006 και χρησιμοποιούνται:	41-52	53-64
α. ως κατοικίες
	65-76	77-88
β. σε οικονομική δραστηριότητα
(3) Νέες οικοδομές (αγορά, ανέγερση, μεγάλες επιδιορθώσεις και μετατροπές συμπεριλαμβανομένων συσκευών κλιματισμού και ηλεκτρικών εγκαταστάσεων).....	89-100	101-112
	113-124	125-136
(4) Μεταφορικά μέσα
	137-148	149-160
(5) Έπιπλα και σκεύη
	161-172	173-184
(6) Ηλεκτρονικοί υπολογιστές και λογισμικά προγράμματα
	185-196	197-208
(7) Μηχανικός και άλλος εξοπλισμός
	209-220	221-232
ΣΥΝΟΛΟ ΑΓΟΡΩΝ/ΠΩΛΗΣΕΩΝ

Στήλες	1-2
Αριθμός Κάρτας	80
Κοινά στοιχεία στήλες 3-16	

**I. ΠΡΟΒΛΕΠΟΜΕΝΗ ΑΠΑΣΧΟΛΗΣΗ, ΠΑΡΑΓΩΓΗ
ΚΑΙ ΕΠΕΝΔΥΣΕΙΣ ΓΙΑ ΤΟ 2007**

Απασχόληση και παραγωγή:

(1) Αριθμός εργαζομένων (φυσικών προσώπων)	17-28
(2) Μέσος όρος εργαζομένων (σε ισοδυναμία πλήρους απασχόλησης)	29-40
(3) Συνολική αξία εργασιών (£) της επιχείρησης	41-52

Κεφαλαιουχικές επενδύσεις:

Αξία (£)

(4) Γη και οικόπεδα	53-64
(5) Κτίρια και άλλα οικοδομικά έργα	65-76
(6) Μηχανήματα και άλλος μηχανικός εξοπλισμός	77-88
(7) Μεταφορικά μέσα	89-100
(8) Έπιπλα, σκεύη και άλλα	101-112
ΣΥΝΟΛΟ ΚΕΦΑΛΑΙΟΥΧΙΚΩΝ ΕΠΕΝΔΥΣΕΩΝ	113-124

Πληροφορίες Ελεγκτικού Γραφείου:

Επωνυμία:

Διεύθυνση:

Τηλέφωνο:

Όνομα προσώπου της επιχείρησης που έδωσε τις πληροφορίες:

..... (τηλέφωνο:))

ΠΑΡΑΤΗΡΗΣΕΙΣ

.....
.....
.....
.....

ΓΙΑ ΕΠΙΣΗΜΗ ΧΡΗΣΗ

Απογραφέας Ημερομηνία

Εξετάστηκε από Ημερομηνία

Κωδικοποιήθηκε από Ημερομηνία

Τελική εξέταση του ερωτηματολογίου από
..... Ημερομηνία

File No. 5.27.06.15
Tel.: 22602222, 22602223
Fax: 22602770

STATISTICAL SERVICE
1444 NICOSIA

Card Number	00	1-2
Serial Number of Enterprise		3-6
Industrial Code NACE 1.1		7-11
Industrial Code NACE 2		12-16

SERVICES SURVEY 2006

FOR OFFICIAL USE						
Weight		Employment Code	Economic Category	Region Code	Legal Entity of Enterprise	Institutional Sector
NACE1.1	NACE 2					
17-20	21-24	25	26-27	28-31	32	33

A. CHARACTERISTICS OF THE ENTERPRISE

- Name of Enterprise or Proprietor
- Address
(Number and street)
Town/Village District
- Correspondence Address
- Postal Code Post Office Box
- Telephone Fax
- Legal Entity of Enterprise
- Kind of Activity
(Describe fully)

General Instructions

- This survey covers all the sectors of the economy. Its scope is to collect data relevant to the employment, production, expenses, stocks and equipment of various enterprises. These data are considered necessary for the surveillance of the evolution of the various sectors and for the better planning of the economic development of Cyprus.
- The Survey is carried out in accordance with the Statistical Law, No. 15(I)/2000. Refusal or negligence to provide the relevant information and the provision of inaccurate or incomplete information will render the respondent liable to the consequences of this Law.
- All questions should be answered with the highest possible accuracy. If you cannot give precise figures you may give the nearest possible estimates.
- All data should refer to the period from **1st January to 31st December 2006.**

5. ALL DATA COLLECTED WILL BE TREATED AS STRICTLY CONFIDENTIAL

The Statistical Service is obliged under the Statistics Law to treat all the information collected as strictly confidential and to use it solely for statistical purposes. No data for any individual enterprise may be published or disclosed to either public bodies or private individuals.

P. Philippides
Director
Statistical Service

Columns	1-2
Card Number	10
Common Data Columns 3-16	

B. EMPLOYMENT AND LABOR COSTS

1. Total number of persons employed at the enterprise during 2006.
(irrespective of the duration of employment as appears in IR7 form)

	17-22
--	-------

2. Average employment for 2006.

TOTAL AVERAGE	January-March	April-June	July-September	October-December
23-28	29-34	35-40	41-46	47-52
.....

3. Number of persons engaged and their remuneration during 2005.

Occupational category of employees	Number of persons employed	Total number of weekly working hours for part-time employees	Average number of persons engaged (full time equivalent)	Wages and salaries (£)	Employer's contributions to various funds (£)	
Working proprietors and partners	53-58	X	59-64	65-74	75-84	
	
Engaged family members without salary	85-90		X	91-96	97-106	X
	
Permanent and casual employees	107-112		X	113-118	119-128	129-138

Part-time casual employees	139-144	145-150	151-156	157-166	167-176	
	
TOTAL NUMBER OF EMPLOYEES	177-182	X	183-188	189-198	199-208	
	
TOTAL NUMBER OF FEMALES	X	X	209-214	X	X	
		

4. Number of working days of the enterprise during 2005
(number of days the enterprise was open for the employees)

X	215-220
---	---------

5. Total number of working days lost during 2005 (including vacation and sick leave, public holidays, strikes etc.) per employee

X	221-226
---	---------

Columns	1-2
Card Number	20
Common Data Columns 3-16	

C. TURNOVER

Note: All the data for this section should be given in Cyprus Pounds (£)

A. Sales B. Commissions..... C. Fares and Export Expenditures..... D. Discounts.....	Value (£)	Columns
(1) Total value of sales and services for 2006 { A-B-C-D }		17-28
a. Main Activity		29-40
b. Product sales produced by the enterprise		41-52
c. Sales of goods purchased for re-sale by the enterprise in the same condition as purchased		53-64
d. Sales of services		
i. Value of repairs rendered to others		65-76
ii. Other services (specify).....		77-88
(2) Value of equipment produced by the enterprise for own use.....		89-100
(3) Change (+/-) in stocks of the goods produced by the enterprise (Find from question 1 of part E “STOCKS”).....		101-112
(4) Change (+/-) in stocks of the goods purchased for re-sale by the enterprise in the same condition as purchased. (Find from question 3 of part E “STOCKS”).....		113-124
(5) Change (+/-) in stocks of semi-finished goods (Find from question 2 of part E “STOCKS”)		125-136
Other Revenue:		
(6) Rent		137-148
(7) Commissions		149-160
(8) Subsidies (for production or export of goods)		161-172
(9) Other revenue (specify)		173-184
(10) TOTAL {(1) to (9) except (1)a, (1)b, (1)c and (1)d}		185-196
(11) Purchases of goods for re-sale in the same condition as purchased		197-208
GROSS OUTPUT OF THE ENTERPRISE {10-11}		209-220
(12) Interest		221-232
(13) Subsidies (for investments done)		233-244
(14) Dividends, Shares, etc		245-256
(15) Profit/loss (+/-) from sales of fixed assets		257-268

Columns	1-2
Card Number	30
Common Data Columns 3-16	

D. PURCHASES FOR 2006

	Value (£)	Columns
TOTAL VALUE OF PURCHASES	17-28
a. Purchases of goods for re-sale in the same condition as purchased	29-40
b. Purchases of raw materials, packing materials etc.....	41-52
c. Purchases of spare parts and fuel	53-64

E. STOCKS AT THE BEGINNING AND END OF 2006

Category of stocks	1.1.2006 Value (£)	31.12.2006 Value (£)
	65-74	75-84
(1) Finished goods produced by the enterprise
	85-94	95-104
(2) Semi-finished goods
	105-114	115-124
(3) Goods purchased for re-sale in the same condition as purchased
	125-134	135-144
(4) Raw materials and packing materials
	145-154	155-164
(5) Other stocks (fuel and spare parts)
	165-174	175-184
TOTAL VALUE OF STOCKS

Columns	1-2
Card Number	40
Common Data Columns 3-16	

F. PRODUCTION EXPENSES OF THE ENTERPRISE FOR 2006

Direct Cost	Value (£)	Columns
(1) Cost of raw materials used for the production of goods and services	17-28
(2) Packing materials	29-40
(3) Fuel for power and heating (oil, charcoal, gas etc.)	41-52
(4) Electricity	53-64
(5) Water	65-76
(6) Expenses on vehicles.....Licenses.....Insurance.....		
a. Fuel and lubricants for vehicles	77-88
b. Repairs and other expenses of vehicles	89-100
c. Amount paid to others for transport	101-112
(7) Amount paid to others for work done or services rendered to the enterprise	113-124
(8) Amount paid for spare parts and repairs of machinery and equipment	125-136
(9) Amount paid to others for repairs and maintenance of the buildings of the enterprise	137-148
(10) Printing materials and stationery	149-160
(11) Cost of materials used for the production of own account capital goods	161-172
(12) Rates (waste collection, sewerage etc.)	173-184
(13) Uniforms, clothing and replacements	185-196
(14) Other production expenses (specify):	221-232
TOTAL VALUE OF DIRECT COST	233-244

Columns	1-2
Card Number	50
Common Data Columns 3-16	

G. ADMINISTRATIVE AND OTHER RELATED EXPENSES

Type of expenses	Value (£)	Columns
(1) Telephone, telegram, postage and other related charges	17-28
(2) Advertising	29-40
(3) Legal services	41-52
(4) Accounting and auditing	53-64
(5) Technical – Consultancy services	65-76
(6) Insurance: (.....)		
a. Buildings and machinery	77-88
b. Motor vehicles	89-100
c. Commodities	101-112
d. Others (specify)	113-124
(7) Warehouse and storage	125-136
(8) Entertainment allowances	137-148
(9) Traveling expenses (inside the country and abroad)	149-160
(10) Personnel training (seminars etc.)	161-172
(11) Bank charges	173-184
(12) Subscriptions (other than donations)	185-196
(13) Patents and royalties	197-208
(14) Payments for agency workers	209-220
(15) Other administrative expenses (specify)	233-244
TOTAL ADMINISTRATIVE EXPENSES	245-256

Columns	1-2
Card Number	60
Common Data Columns 3-16	

H. RENT, INTEREST, DEPRECIATION AND INDIRECT TAXES FOR 2006

Rent, interest, depreciation and indirect taxes	Value (£)	Columns
(1) Rent on buildings and parking spaces:		
a. Actual paid	17-24
b. Imputed for self-owned buildings	25-32
(2) Rent for machinery and motor-vehicles	33-40
(3) Interest paid on loans incurred by the enterprise	41-48
(4) Depreciation for buildings, machinery, motor-vehicles and other fixed assets of the enterprise	49-56
(5) Indirect taxes:		
a. Motor-vehicle licenses	57-64
b. Municipal taxes (other than waste collection and sewerage)	65-72
c. Municipal/community property rate	73-80
d. Stamp duties	81-88
e. Residence rate	89-96
f. Other indirect taxes (CTO, CFA, show business, bet tax etc.)	97-104
(6) Consumption tax (included in sales value)	105-112
TOTAL OF RENT, INTEREST, DEPRECIATION AND INDIRECT TAXES	113-120

Columns	1-2
Card Number	70
Common Data Columns 3-16	

I. CAPITAL INVESTMENTS FOR 2006

Type of equipment	Purchases Value (£)	Sales Value (£)
	17-28	29-40
(1) Land and plots
(2) Old buildings constructed before 2006 and were used:	41-52	53-64
a. as residences
b. in economic activity	65-76	77-88

(3) New structures (purchase, construction, large-scale repairs, and transformations including air conditioning appliances and electrical installations).....	89-100	101-112

(4) Transport equipment	113-124	125-136

(5) Furniture and fixtures	137-148	149-160

(6) Computers and software	161-172	173-184

(7) Machinery and other equipment	185-196	197-208

TOTAL OF PURCHASES/SALES	209-220	221-232

Columns	1-2
Card Number	80
Common Data Columns 3-16	

I. EXPECTED EMPLOYMENT, OUTPUT AND EXPENDITURE ON FIXED ASSETS FOR 2007

Employment and Output:

(1) Number of persons employed	17-28
(2) Average number of persons employed (full time equivalent)	29-40
(3) Gross output (£) of the enterprise	41-52

Capital Investments:

	Value (£)	
(4) Land and plots	53-64
(5) Buildings and other construction work	65-76
(6) Machinery and other equipment	77-88
(7) Transport equipment	89-100
(8) Furniture, fixtures and others	101-112
TOTAL OF CAPITAL INVESTMENTS	113-124

Auditing Office Information:

Name:

Address:

Telephone:

Person's name that provided the information:

..... (telephone:))

REMARKS

.....

FOR OFFICIAL USE

Interviewer Date

Checked from Date

Coded from Date

Final check from
 Date

