



ΚΥΠΡΙΑΚΗ ΔΗΜΟΚΡΑΤΙΑ
REPUBLIC OF CYPRUS

ΕΘΝΙΚΟΙ ΛΟΓΑΡΙΑΣΜΟΙ
NATIONAL ACCOUNTS
1995-2006

ΣΤΑΤΙΣΤΙΚΗ ΥΠΗΡΕΣΙΑ
STATISTICAL SERVICE

Στατιστικές Εθνικών Λογαριασμών • Σειρά I • Αρ. Έκθεσης 44
National Accounts Statistics • Series I • Report No. 44

Διατίθεται από το Τυπογραφείο της Κυπριακής Δημοκρατίας
Obtainable from the Printing Office of the Republic of Cyprus

Τιμή: € 10,00 / ΛΚ 5,85
Price: € 10,00 / C£ 5,85

ISSN: 1450-1449

© Copyright: 2008 Κυπριακή Δημοκρατία/Republic of Cyprus

Αναδημοσίευση επιτρέπεται με την προϋπόθεση ότι θα αναφέρεται η πηγή.

Quotations are permitted on the condition that the source is stated.

Αντίτυπα: 200
Copies issued: 200

ΠΡΟΛΟΓΟΣ

Η έκδοση «Εθνικοί Λογαριασμοί 1995-2006» παρέχει χρονολογικές σειρές με στατιστικές πληροφορίες για την Κυπριακή οικονομία και εκδίδεται σε αντικατάσταση της «Οικονομικής Έκθεσης» που δημοσιευόταν ετησίως μέχρι το 1996. Η έκδοση αυτή παρέχει στοιχεία για τους εθνικούς λογαριασμούς για την περίοδο 1995-2006.

Τα στοιχεία που παρουσιάζονται βασίζονται στους ορισμούς και τη μεθοδολογία του Ευρωπαϊκού Συστήματος Εθνικών Λογαριασμών (ESA 95) και του Συστήματος Ταξινόμησης των Οικονομικών Δραστηριοτήτων (Nace Αναθ. 1.1).

Περισσότερες αναλυτικές πληροφορίες για τις εξελίξεις σε κάθε τομέα της οικονομίας παρέχονται στα διάφορα δημοσιεύματα της Στατιστικής Υπηρεσίας, άλλων Κυβερνητικών Τμημάτων, της Κεντρικής Τράπεζας Κύπρου και των Ημικρατικών Οργανισμών.

Η έκδοση αυτή περιέχει τα τελευταία διαθέσιμα στοιχεία μέχρι την 31^η Ιουλίου 2008.

Η Στατιστική Υπηρεσία επιθυμεί να ευχαριστήσει όλα τα Κυβερνητικά Τμήματα, τους Ημικρατικούς Οργανισμούς, Ιδιωτικούς Οργανισμούς και Επιχειρήσεις για την πολύτιμη βοήθεια τους στην παροχή στοιχείων για την παρούσα έκδοση. Η έκθεση ετοιμάστηκε από το προσωπικό του τομέα Εθνικών Λογαριασμών υπό την επίβλεψη του Λειτουργού Στατιστικής κ. Δ. Δαμιανού και την εποπτεία και καθοδήγηση του κ. Γ. Ζεϊτουνσιάν, Ανώτερου Λειτουργού Στατιστικής, Προϊστάμενου Τομέα Εθνικών Λογαριασμών. Τη δακτυλογράφηση και ηλεκτρονική επεξεργασία της έκθεσης ανέλαβε η κα Μ. Παναγή.

Γ. Χρ. Γεωργίου
Διευθυντής
Στατιστικής Υπηρεσίας

Σεπτέμβριος, 2008

PREFACE

The publication “National Accounts 1995-2006” aims at providing comprehensive information on the Cyprus economy on a time series basis and replaces the “Economic Report” which was being published annually until 1996. This issue provides national accounts for the period 1995-2006.

The data presented is based on the concepts and methodology of the European System of National Accounts (ESA 95) and the European System of Classification of Economic Activities (NACE Rev. 1.1).

More detailed information on developments in each sector of the economy is provided in the various publications of the Statistical Service, of other Government Departments, the Central Bank of Cyprus and Semi-Government Organizations.

The data presented in this issue is the latest available, as on the 31st July 2008.

The Statistical Service wishes to thank all Government Departments, Semi-government Organizations, Private Organizations and Enterprises for their valuable assistance in providing data for the present issue. Special acknowledgement is made to the staff of the National Accounts Section for coordinating and preparing this publication. This report has been prepared by the staff of the National Accounts division under the co-ordination of Mr D. Damianou, Statistics Officer, under the guidance and supervision of Mr G. Zeitountsian, Senior Statistics Officer Head of National Accounts division. The typing and computing processing of this publication was undertaken by Mrs M. Panayi.

G. Chr. Georgiou
Director
of Statistical Service

September, 2008

<u>ΠΕΡΙΕΧΟΜΕΝΑ</u>	<u>Σελίδες Pages</u>	<u>CONTENTS</u>
ΠΡΟΛΟΓΟΣ	3	PREFACE
ΠΕΡΙΕΧΟΜΕΝΑ	5	CONTENTS
ΕΙΣΑΓΩΓΗ		INTRODUCTION
Γενική ανασκόπηση των οικονομικών εξελίξεων κατά το 2006	9	General review of economic developments in 2006
Ορισμοί όρων που χρησιμοποιήθηκαν	11	Definitions of terms used
ΔΙΑΓΡΑΜΜΑΤΑ		FIGURES
1. Κατανομή του ακαθάριστου εγχώριου προϊόντος σε τρέχουσες τιμές αγοράς	15	1. Distribution of gross domestic product at current market prices
2. Ακαθάριστο εγχώριο προϊόν κατά κατηγορία εισοδήματος	15	2. Gross domestic product by category of income
3. Ιδιωτική κατανάλωση, δημόσια κατανάλωση και ακαθάριστες πάγιες κεφαλαιουχικές επενδύσεις	16	3. Private final consumption expenditure, government final consumption expenditure and gross fixed capital formation
4. Κατά κεφαλή ακαθάριστο εθνικό προϊόν και κατά κεφαλή ιδιωτική κατανάλωση	16	4. Per capita gross national product and per capita private final consumption expenditure
5. Ακαθάριστες πάγιες κεφαλαιουχικές επενδύσεις κατά είδος	17	5. Gross fixed capital formation by type
6. Αφίξεις ταξιδιωτών	17	6. Arrivals of tourists
7. Δημοσιονομικό έλλειμμα (-) / πλεόνασμα (+) των ενοποιημένων κυβερνητικών λογαριασμών	18	7. Fiscal deficit (-) / surplus (+) of the government consolidated accounts
8. Εμπορικό έλλειμμα και εισαγωγές- εξαγωγές εμπορευμάτων	18	8. Trade deficit and imports- exports of merchandise
ΣΥΝΟΠΤΙΚΟΙ ΠΙΝΑΚΕΣ		SUMMARY TABLES
1. Κυριότεροι οικονομικοί δείκτες, 1995-2007	21	1. Main economic indicators, 1995-2007
2. Κατά κεφαλή ακαθάριστο εθνικό προϊόν και δαπάνες ιδιωτικής κατανάλωσης, 1995-2007	23	2. Per capita gross national product and private final consumption expenditure, 1995-2007
3. Ακαθάριστες πάγιες κεφαλαιουχικές επενδύσεις, 1995-2007	24	3. Gross fixed capital formation, 1995-2007
4. Συνολική ζήτηση και προσφορά, 1995-2007	25	4. Aggregate demand and supply, 1995-2007
5. Σχέσεις μεταξύ μεγεθών των εθνικών λογαριασμών, 1995-2007	27	5. Relations among national accounts aggregates, 1995-2007
6. Ακαθάριστο εγχώριο προϊόν κατά επικερδώς απασχολούμενο πρόσωπο, 1995-2007	29	6. Gross domestic product per gainfully employed person, 1995-2007
7. Ακαθάριστο εγχώριο προϊόν κατά κατηγορία εισοδήματος, 1995-2007	30	7. Gross domestic product by category of income, 1995-2007
8. Ακαθάριστο εγχώριο και ακαθάριστο εθνικό προϊόν, δαπάνες ιδιωτικής κατανάλωσης και ακαθάριστες πάγιες κεφαλαιουχικές επενδύσεις, 1995-2007	32	8. Gross domestic and gross national product, private final consumption expenditure and gross fixed capital formation, 1995-2007
9α. Ακαθάριστο εγχώριο προϊόν κατά οικονομική δραστηριότητα (Τρέχουσες τιμές αγοράς), 1995-2007	33	9a. Gross domestic product by economic activity (Current market prices), 1995-2007
9β. Ακαθάριστο εγχώριο προϊόν κατά οικονομική δραστηριότητα (μεθοδολογία αλυσιδωτής σύνδεσης 2000), 1995-2007	34	9b. Gross domestic product by economic activity (chain volume measures of 2000), 1995-2007

- 10α. Ακαθάριστο εγχώριο προϊόν κατά κατηγορία δαπανών (Τρέχουσες τιμές αγοράς), 1995-2007
- 10β. Ακαθάριστο εγχώριο προϊόν κατά κατηγορία δαπανών (μεθοδολογία αλυσιδωτής σύνδεσης 2000), 1995-2007

**ΜΕΡΟΣ Α
ΕΘΝΙΚΟΙ ΛΟΓΑΡΙΑΣΜΟΙ
ΣΕ ΤΡΕΧΟΥΣΕΣ ΤΙΜΕΣ ΑΓΟΡΑΣ**

1. Ακαθάριστο εγχώριο προϊόν κατά οικονομική δραστηριότητα
2. Δείκτης ακαθάριστου εγχώριου προϊόντος κατά οικονομική δραστηριότητα
3. Ετήσια ποσοστιαία αλλαγή του ακαθάριστου εγχώριου προϊόντος κατά οικονομική δραστηριότητα
4. Ποσοστιαία κατανομή του ακαθάριστου εγχώριου προϊόντος κατά οικονομική δραστηριότητα
5. Ακαθάριστο εγχώριο προϊόν κατά κλάδο οικονομικής δραστηριότητας
6. Δείκτες τιμών αποπληθωρισμού του ακαθάριστου εγχώριου προϊόντος κατά οικονομική δραστηριότητα
7. Ετήσια ποσοστιαία αλλαγή στους δείκτες τιμών αποπληθωρισμού του ακαθάριστου εγχώριου προϊόντος κατά οικονομική δραστηριότητα
8. Ακαθάριστο εγχώριο προϊόν κατά κατηγορία δαπανών
9. Δείκτης ακαθάριστου εγχώριου προϊόντος κατά κατηγορία δαπανών
10. Ετήσια ποσοστιαία αλλαγή του ακαθάριστου εγχώριου προϊόντος κατά κατηγορία δαπανών
11. Δείκτες τιμών αποπληθωρισμού του ακαθάριστου εγχώριου προϊόντος κατά κατηγορία δαπανών
12. Ετήσια ποσοστιαία αλλαγή των δεικτών αποπληθωρισμού του ακαθάριστου εγχώριου προϊόντος κατά κατηγορία δαπανών
13. Δαπάνες ιδιωτικής κατανάλωσης κατά κατηγορία
14. Ακαθάριστες πάγιες κεφαλαιουχικές επενδύσεις κατά οικονομική δραστηριότητα και είδος
15. Ακαθάριστες πάγιες κεφαλαιουχικές επενδύσεις κατά κλάδο οικονομικής δραστηριότητας και είδος
16. Ακαθάριστες πάγιες κεφαλαιουχικές επενδύσεις κατά είδος
17. Εισαγωγές και εξαγωγές αγαθών και υπηρεσιών κατά κατηγορία

**Σελίδες
Pages**

35

36

39

40

41

42

43

46

47

48

49

50

51

52

53

55

58

68

70

- 10a. Gross domestic product by category of expenditure (Current market prices), 1995-2007
- 10b. Gross domestic product by category of expenditure (chain volume measures of 2000), 1995-2007

**PART A
NATIONAL ACCOUNTS
AT CURRENT MARKET PRICES**

1. Gross domestic product by economic activity
2. Index of gross domestic product by economic activity
3. Percentage annual change of gross domestic product by economic activity
4. Percentage distribution of gross domestic product by economic activity
5. Gross domestic product by division of economic activity
6. Implicit price deflators of gross domestic product by economic activity
7. Percentage annual change in implicit price deflators of gross domestic product by economic activity
8. Gross domestic product by category of expenditure
9. Index of the gross domestic product by category of expenditure
10. Percentage annual change of the gross domestic product by category of expenditure
11. Indices of implicit price deflators of the gross domestic product by category of expenditure
12. Percentage annual change of implicit price deflators of the gross domestic product by category of expenditure
13. Private final consumption expenditure by category
14. Gross fixed capital formation by economic activity and type
15. Gross fixed capital formation by division of economic activity and type
16. Gross fixed capital formation by type
17. Imports and exports of goods and services by component

	Σελίδες Pages	
ΜΕΡΟΣ Β ΕΘΝΙΚΟΙ ΛΟΓΑΡΙΑΣΜΟΙ ΣΕ ΣΤΑΘΕΡΕΣ ΤΙΜΕΣ ΑΓΟΡΑΣ		PART B NATIONAL ACCOUNTS AT CONSTANT MARKET PRICES
18. Ακαθάριστο εγχώριο προϊόν κατά οικονομική δραστηριότητα	75	18. Gross domestic product by economic activity
19. Δείκτης ακαθάριστου εγχώριου προϊόντος κατά οικονομική δραστηριότητα	76	19. Index of gross domestic product by economic activity
20. Ετήσια ποσοστιαία αλλαγή του ακαθάριστου εγχώριου προϊόντος κατά οικονομική δραστηριότητα	77	20. Percentage annual change of gross domestic product by economic activity
21. Ποσοστιαία κατανομή του ακαθάριστου εγχώριου προϊόντος κατά οικονομική δραστηριότητα	78	21. Percentage distribution of gross domestic product by economic activity
22. Ακαθάριστο εγχώριο προϊόν κατά κατηγορία δαπανών	79	22. Gross domestic product by category of expenditure
23. Δείκτης ακαθάριστου εγχώριου προϊόντος κατά κατηγορία δαπανών	80	23. Index of the gross domestic product by category of expenditure
24. Ετήσια ποσοστιαία αλλαγή του ακαθάριστου εγχώριου προϊόντος κατά κατηγορία δαπανών	81	24. Percentage annual change of the gross domestic product by category of expenditure
25. Δαπάνες ιδιωτικής κατανάλωσης κατά κατηγορία	82	25. Private final consumption expenditure by category
26. Ακαθάριστες πάγιες κεφαλαιουχικές επενδύσεις κατά οικονομική δραστηριότητα και είδος	84	26. Gross fixed capital formation by economic activity and type
27. Ακαθάριστες πάγιες κεφαλαιουχικές επενδύσεις κατά κλάδο οικονομικής δραστηριότητας και είδος	87	27. Gross fixed capital formation by division of economic activity and type
28. Ακαθάριστες πάγιες κεφαλαιουχικές επενδύσεις κατά είδος	97	28. Gross fixed capital formation by type
29. Εισαγωγές και εξαγωγές αγαθών και υπηρεσιών κατά κατηγορία	99	29. Imports and exports of goods and services by component
ΜΕΡΟΣ Γ ΜΗ ΧΡΗΜΑΤΟΠΙΣΤΩΤΙΚΟΙ ΛΟΓΑΡΙΑΣΜΟΙ		PART C NON-FINANCIAL ACCOUNTS
30. Μη χρηματοπιστωτικοί λογαριασμοί, 2000-2006		30. Non-financial accounts, 2000-2006
(α) Λογαριασμός παραγωγής – Εξωτερικός λογαριασμός αγαθών και υπηρεσιών	103	(a) Production account – External account of goods and services
(β) Λογαριασμός δημιουργίας εισοδήματος	104	(b) Generation of income account
ΜΕΡΟΣ Δ ΧΡΗΜΑΤΟΠΙΣΤΩΤΙΚΟΙ ΛΟΓΑΡΙΑΣΜΟΙ		PART D FINANCIAL ACCOUNTS
31. Μη ενοποιημένος ισολογισμός χρηματοπιστωτικών περιουσιακών στοιχείων και υποχρεώσεων (αποθέματα), 2000-2005	119	31. Balance sheet for financial assets and liabilities (stocks), non-consolidated, 2000-2005
32. Μη ενοποιημένος χρηματοπιστωτικός λογαριασμός (συναλλαγές), 2001-2005	125	32. Financial account (transactions), non-consolidated, 2001-2005

	Σελίδες Pages	
ΜΕΡΟΣ Ε		PART E
ΔΗΜΟΣΙΑ ΟΙΚΟΝΟΜΙΚΑ		PUBLIC FINANCE
33. Κύρια μεγέθη της γενικής Κυβέρνησης	133	33. Main aggregates of general Government
34. Ακολουθία λογαριασμών και εξισωτικά μεγέθη της γενικής Κυβέρνησης	135	34. Sequence of accounts and balancing items for the general Government sector
35. Καταναλωτικές δαπάνες δημοσίου τομέα κατά προορισμό	138	35. General Government final consumption expenditure by function
ΜΕΡΟΣ ΣΤ		PART F
ΕΡΓΑΤΙΚΟ ΔΥΝΑΜΙΚΟ, ΤΙΜΕΣ ΚΑΙ ΠΛΗΘΥΣΜΟΣ		LABOUR FORCE, PRICES AND POPULATION
36. Εργατικό δυναμικό κατά κατηγορία (ισοδύναμο πλήρους απασχόλησης)	141	36. Labour force by category (full-time equivalent)
37. Επικερδώς απασχολούμενος πληθυσμός κατά οικονομική δραστηριότητα	142	37. Gainfully employed population by economic activity
38. Άνεργοι κατά φύλο	144	38. Unemployed persons by sex
39. Δείκτης τιμών καταναλωτή	145	39. Consumer price index
40. Πληθυσμός κατά φύλο	151	40. Population by sex
41. Πληθυσμός κατά ηλικία και φύλο	152	41. Population by age and sex
ΜΕΡΟΣ Ζ		PART G
ΙΣΟΖΥΓΙΟ ΠΛΗΡΩΜΩΝ, ΧΡΗΜΑ ΚΑΙ ΤΡΑΠΕΖΕΣ		BALANCE OF PAYMENTS, MONEY AND BANKING
42. Ισοζύγιο πληρωμών, περίληψη	155	42. Balance of payments, summary
43. Ενοποιημένος ισολογισμός των τραπεζών	156	43. Banks consolidated balance sheet
44. Τραπεζικές καταθέσεις	157	44. Bank deposits
45. Τραπεζικές Πιστώσεις κατά κατηγορία	158	45. Bank Advances and loans by category
46. Χρήμα	159	46. Money
47. Τιμές ξένου συναλλάγματος	160	47. Foreign exchange rates

ΕΙΣΑΓΩΓΗ

1. ΓΕΝΙΚΗ ΑΝΑΣΚΟΠΗΣΗ ΤΩΝ ΟΙΚΟΝΟΜΙΚΩΝ ΕΞΕΛΙΞΕΩΝ ΚΑΤΑ ΤΟ 2006

Κατά το 2006 η Κυπριακή οικονομία συνέχισε να παρουσιάζει ψηλούς ρυθμούς οικονομικής ανάπτυξης με το **Α.Εγχ.Π** να παρουσιάζει αύξηση 4,1% σε πραγματικούς όρους, σε σχέση με 3,9% το 2005.

Ο ρυθμός ανάπτυξης κατά το 2006 (4,1%) οφείλεται κυρίως στην ανάπτυξη του **Τριτογενή Τομέα** της οικονομίας που αποτελεί τον κύριο παράγοντα ανάπτυξης της Κυπριακής οικονομίας, φθάνοντας στο επίπεδο του 5,3% σε πραγματικούς όρους σε συνέχεια του 4,8% του 2005.

Πιο συγκεκριμένα, οι τομείς **Ενδιάμεσοι Χρηματοπιστωτικοί Οργανισμοί, και Διαχείρισης Ακίνητης Περιουσίας** παρουσίασαν ψηλούς ρυθμούς ανάπτυξης επιτυγχάνοντας αύξηση 11,2% και 7,4% αντίστοιχα, σε σχέση με 9,2% και 5,0% το 2005.

Ψηλούς ρυθμούς ανάπτυξης πέτυχαν επίσης οι τομείς **Χονδρικό και Λιανικό Εμπόριο, Ξενοδοχεία και Εστιατόρια και Άλλες Κοινοτικές, Κοινωνικές και Προσωπικές Υπηρεσίες** παρουσιάζοντας αύξηση σε πραγματικούς όρους 6,1%, 3,7% και 3,4% αντίστοιχα, σε σχέση με 5,1%, 1,6% και 1,8% το 2005.

Οι τομείς **Δημόσια Διοίκηση και Άμυνα, Εκπαίδευση και Υγεία και Κοινωνική Μέριμνα** παρουσίασαν αύξηση με ρυθμούς ανάπτυξης 3,0% 3,1% και 3,3% αντίστοιχα, σε σχέση με 2,9%, 2,1% και 2,4% το 2005.

Αντιθέτως, ο τομέας **Μεταφορές, Αποθηκεύσεις και Επικοινωνίες** παρουσίασε μειωμένη αύξηση το 2006 με ρυθμό ανάπτυξης 2,6%, σε σχέση με 8,5% το 2005.

Σημαντικό μερίδιο στο ρυθμό ανάπτυξης της Κυπριακής οικονομίας έχει και ο **Δευτερογενής Τομέας**, ο οποίος παρουσίασε αύξηση της τάξης του 1,4% κατά το 2006 σε σχέση με 1,5% το 2005.

Συγκεκριμένα, η απόδοση αυτή οφείλεται στην επέκταση του τομέα των **Κατασκευών** ο οποίος παρουσίασε αύξηση της τάξης του 7,3% κατά το έτος 2006 σε σύγκριση με 4,4% το 2005. Επιπρόσθετα, ο τομέας **Ηλεκτρισμός, Υγραέριο και Νερό** παρουσίασε αύξηση το 2006 της τάξης του 3,4% σε πραγματικούς όρους σε σχέση με 1,8% το 2005.

INTRODUCTION

1. GENERAL REVIEW OF ECONOMIC DEVELOPMENTS IN 2006

The Cyprus economy in 2006 continued its expansion, with G.D.P expanding by 4,1% in real terms following a rate of growth of 3,9% in the year 2005.

The 4,1% growth rate in the year 2006, was mainly attributed to the expansion of the **Tertiary Sector** of the economy, which was the main growth stimulus of the Cyprus economy, expanding at a rate of 5,3% in real terms in relation to 4,8% in 2005.

More specifically, this performance was due to the **Financial Intermediation and Real Estate, Renting and Business Activities** that expanded by 11,2% and 7,4%, respectively, in relation to 9,2% and 5,0% in 2005.

High growth rates were recorded in activities like **Wholesale & Retail Trade, Hotels & Restaurants and Other Community, Social and Personal Services** exhibiting an increase in real terms in the order of 6,1%, 3,7% and 3,4% respectively, in relation to 5,1%, 1,6% and 1,8% in 2005.

The activities **Public Administration and Defence, Education, Health and Social Work** exhibited an increase in 2006 in the order of 3,0%, 3,1% and 3,3% respectively, compared with 2,9%, 2,1% and 2,4% in 2005.

On the other hand, the activity of **Transport, Storage and Communication** exhibited a deceleration in 2006 in the order of 2,6%, compared with 8,5% in 2005.

The **Secondary Sector** holds a fair share of the performance of the Cyprus economy, as well, since it exhibited an increase 1,4% during 2006, compared with 1,5% in 2005.

Specifically, this was due to the **Construction** activity that recorded an increase in the order of 7,3% in 2006 compared with 4,4% in 2005. Additionally, **Electricity, Gas and Water Supply** exhibited an increase of 3,4% in real terms in 2006, compared with 1,8% in 2005.

Αντιθέτως, οι τομείς **Μεταποιητικές Βιομηχανίες και Ορυχεία και Λατομεία** παρουσίασαν αρνητικούς ρυθμούς ανάπτυξης το 2006 της τάξης του -4,2% και -1,3% αντίστοιχα, σε σχέση με -0,9% και 0,3% το 2005.

Ο **Πρωτογενής Τομέας** παρουσίασε αρνητικό ρυθμό ανάπτυξης της τάξης του -10,0% το 2006 σε συνέχεια με -3,0% το 2005, που οφείλεται στη μείωση του τομέα της **Γεωργίας, Θήρας και Δασοκομίας** κατά -11,4% το 2006 σε σχέση με -2,8% το 2005.

Όσον αφορά τη **Ζήτηση**, οι δαπάνες για **Ιδιωτική Κατανάλωση** οι οποίες αποτελούν το μεγαλύτερο μέρος της εγχώριας ζήτησης, παρουσίασαν ρυθμό ανάπτυξης της τάξης του 4,5% σε πραγματικούς όρους το 2006 σε σύγκριση με 4,0% το 2005. Επιπρόσθετα, η **Δημόσια Κατανάλωση**, συμπεριλαμβανομένης και της **Άμυνας**, παρουσίασε αύξηση της τάξης του 7,4% σε πραγματικούς όρους το 2006, σε σχέση με 3,4% το 2005.

Οι **Ακαθάριστες Εγχώριες Επενδύσεις** αυξήθηκαν κατά 10,5% το έτος 2006 σε σχέση με 3,3% αύξηση κατά το έτος 2005. Συγκεκριμένα, η επενδυτική δραστηριότητα στις **Κατασκευές** αυξήθηκε κατά 8,1% σε σχέση με 8,6% το 2005. Οι επενδύσεις σε **Μηχανήματα και Εξοπλισμό** το 2006 παρουσίασαν αύξηση 9,5% σε πραγματικούς όρους σε σχέση με -2,9% του προηγούμενου χρόνου. Τέλος, οι επενδύσεις σε **Οχήματα, Πλοία και Αεροσκάφη**, σημείωσαν αύξηση 51,8% το 2006, σε σχέση με μείωση -19,2% του προηγούμενου χρόνου.

Όσον αφορά τις **Εξαγωγές Αγαθών και Υπηρεσιών**, το 2006 παρουσίασαν ελαφρώς χαμηλότερο ρυθμό ανάπτυξης της τάξης του 3,8% σε σχέση με 4,7% το 2005.

Αντιθέτως, οι **Εισαγωγές Αγαθών και Υπηρεσιών** παρουσίασαν ανάπτυξη σε πραγματικούς όρους της τάξης του 6,6% σε σχέση με 3,1% το 2005.

On the other hand, the activity of **Manufacturing and Mining and Quarrying** exhibited a negative growth rate in 2006 in the order of -4,2% and -1,3% respectively, compared with -0,9% and 0,3% in 2005.

The **Primary Sector** exhibited a negative growth rate in the order of -10,0% in 2006 compared with -3,0% in 2005, that is attributable to **Agriculture, Hunting and Forestry** with a growth rate of -11,4% in 2006 in relation to -2,8% in 2005.

From the **Demand side**, the **Private Consumption expenditure**, the largest component of domestic demand, exhibited an expansion at a rate of 4,5% in 2006, in real terms, compared with 4,0% increase in 2005. Additionally, **Public Consumption** including **Defence**, exhibited an increase of 7,4%, in real terms in 2006, compared with 3,4% in 2005.

Gross Fixed Capital Formation expanded by 10,5% in 2006 compared with 3,3% in the year 2005. Specifically, investment activity in **Construction** increased by 8,1% compared with 8,6% in 2005. Investment in **Machinery and Equipment** in 2006 registered an increase of 9,5% in real terms in relation to -2,9% of the year before. Finally, investment in **Vehicles, Ships and Aircrafts** recorded an increase of 51,8% in 2006, compared to a decrease -19,2% of the previous year.

Regarding to the **Exports of Goods & Services**, during the year 2006 exhibited a slightly lower growth rate in the order of 3,8% compared with 4,7% in 2005.

On the other hand, **Imports of Goods & Services** exhibited an expansion in real terms in the order of 6,6% in relation to 3,1% in 2005.

2. ΟΡΙΣΜΟΙ ΟΡΩΝ ΠΟΥ ΧΡΗΣΙΜΟΠΟΙΗΘΗΚΑΝ ΣΤΗΝ ΠΑΡΟΥΣΙΑΣΗ ΤΩΝ ΕΘΝΙΚΩΝ ΛΟΓΑΡΙΑΣΜΩΝ

Ακαθάριστο Εγχώριο Προϊόν (Α.Ε.Π). Είναι η αξία της ακαθάριστης παραγωγής της χώρας που παράγεται κατά τη διάρκεια ενός ημερολογιακού χρόνου, αφού αφαιρεθεί η ενδιάμεση κατανάλωση δηλ. η αξία των πρώτων υλών, καυσίμων και υπηρεσιών που παρασχέθηκαν από άλλους και χρησιμοποιήθηκαν κατά τη διάρκεια της παραγωγής. Αντιπροσωπεύει την προστιθέμενη αξία που δημιουργήθηκε από τους τομείς που παράγουν αγαθά και υπηρεσίες εντός της χώρας.

Ακαθάριστο Εθνικό Προϊόν (Α. Εθν. Π.) σε τιμές αγοράς. Είναι το Α.Ε.Π. σε τιμές αγοράς αφού προστεθούν οι καθαρές εισροές εισοδήματος από ξένες χώρες.

Εθνικό Εισόδημα. Είναι το Α. Εθν.Π. σε τιμές αγοράς αφού αφαιρεθεί η κατανάλωση παγίου κεφαλαίου (αποσβέσεις).

Καθαρές εισροές εισοδήματος από άλλες χώρες (από τον υπόλοιπο κόσμο). Αποτελούνται από τους μισθούς των Κυπρίων υπηκόων που εργάζονται προσωρινά στο εξωτερικό, συμπεριλαμβανομένων και εκείνων που εργάζονται στις Βρετανικές Βάσεις και την ΝΑΑΦΙ συν το εισόδημα από επενδύσεις στο εξωτερικό όπως είναι τα ενοίκια, οι τόκοι, μερίσματα και κέρδη Κυπριακών επιχειρήσεων, της Κυβέρνησης και άλλων οργανισμών, μείον παρόμοιες πληρωμές που γίνονται προς το εξωτερικό.

Έμμεσοι Φόροι: Είναι φόροι που επιβαρύνουν το κόστος παραγωγής, τις πωλήσεις, τις αγορές και τη χρήση αγαθών και υπηρεσιών. Συμπεριλαμβάνουν εισαγωγικούς και εξαγωγικούς δασμούς, φόρους κατανάλωσης, πωλήσεων, αναψυχής και φόρους εισπράξεων, τέλη εγγραφής οχημάτων, τέλη για εξέταση για άδεια οδηγού και άλλους συναφείς φόρους και τέλη που πληρώνονται από τους παραγωγούς. Οι έμμεσοι φόροι είναι υποχρεωτικές πληρωμές τις οποίες ο παραγωγός κάνει στην Κυβέρνηση (Κεντρική ή Τοπική) και χρησιμοποιούνται ως έξοδα συμμετοχής στην παραγωγή. Τα νοικοκυριά δεν πληρώνουν έμμεσους φόρους στην Κυβέρνηση αφού δεν είναι παραγωγοί.

Εισαγωγικοί δασμοί. Αποτελούνται από εισαγωγικούς δασμούς σε εμπορεύματα, φόρους κατανάλωσης σε πετρελαιοειδή, μηχανοκίνητα οχήματα, και τις εισπράξεις από τις εισαγωγές για το Ταμείο Ανακούφισης Εκτοπισθέντων και Παθόντων.

Επιχορηγήσεις. Αντιπροσωπεύουν όλες τις χορηγίες του τρεχούμενου λογαριασμού που οι ιδιωτικές βιομηχανίες και οι δημόσιοι οργανισμοί παίρνουν από την Κυβέρνηση. Αυτές είναι μεταβιβάσεις οι οποίες αποτελούν προσθήκη στο εισόδημα του παραγωγού από την τρέχουσα παραγωγή ή/και χορηγίες που γίνονται από τις δημόσιες αρχές προς Κυβερνητικές επιχειρήσεις για κάλυψη των ζημιών παραγωγής, όταν αυτές οι ζημιές

2. DEFINITIONS OF TERMS USED IN THE PRESENTATION OF NATIONAL ACCOUNTS

Gross Domestic Product (G.D.P.). Is the value of gross output of the country produced during a calendar year, minus intermediate consumption i.e. the value of raw materials, fuels and services rendered by others used in the production process. It represents value added generated by the sectors producing goods and services within the country.

Gross National Product (G.N.P) at market prices. It is equal to G.D.P. at market prices plus net factor income from abroad.

National Income. It is equal to Gross National Product (G.N.P.) at market prices minus consumption of fixed capital (depreciation).

Net factor income from the rest of the world. It consists of the earnings of Cypriot residents employed temporarily abroad, including those working in the British Base Areas and NAAFI, plus investment income from abroad such as rent, interest, dividends and profits of Cypriot enterprises, Government and other organizations, minus similar factor income payments made to abroad.

Indirect taxes. They are taxes chargeable to the cost of production, sales, purchases or use of goods and services. They include import and export duties excise, sales entertainment and turnover taxes, motor vehicle registration fees, driving test licenses, and other similar taxes and fees when paid by producers. Indirect taxes are compulsory payments which the producer makes to Government (Central or Local) and are treated as an expense of engaging in production. Households do not pay indirect taxes to Government since they are not producers.

Import duties. They comprise of import duties levied on goods, excise duties on hydrocarbon oils and motor vehicles, and import levies for the Relief Fund for the Displaced and Affected Persons.

Subsidies. They represent all grants on current account which private industries or public corporations receive from Government. These are transfers which in view of the basis on which they are made represent additions to the income of the producer from current production and/or grants made by public authorities to Government enterprises in compensation for operating losses when these losses are clearly the consequence of the policy of

είναι αποτέλεσμα της Κυβερνητικής πολιτικής στην προσπάθειά της να διατηρήσει τις τιμές σε επίπεδα κάτω από το κόστος παραγωγής. Δεν πληρώνονται επιχορηγήσεις στα νοικοκυριά και στα μη κερδοσκοπικά ιδρύματα εφόσον αυτά δεν δημιουργούν οποιεσδήποτε κερδοζήμιες από παραγωγή.

Υπηρεσίες Χρηματοπιστωτικής Διαμεσολάβησης που Μετρούνται Έμμεσα (ΥΧΔΜΕ). Είναι το πλεόνασμα του εισοδήματος που προκύπτει έμμεσα για τα χρηματοπιστωτικά ιδρύματα από την χρηματοπιστωτική διαμεσολάβηση, δηλαδή από την χορήγηση δανείων και την λήψη καταθέσεων. Η χρονοσειρά Εθνικών Οικονομικών Λογαριασμών (ΑΕΠ κλπ) 1995-2007 παρουσιάζεται με την κατανομή του μεγέθους ΥΧΔΜΕ στους τομείς της οικονομίας, όπως προβλέπεται από σχετικό Κανονισμό της Ε.Ε. Ως εκ τούτου, η δαπάνη για αγορά των ΥΧΔΜΕ δεν καταγράφεται πλέον εξ'ολοκλήρου σαν ενδιάμεση ανάλωση, αλλά επίσης ως τελική κατανάλωση, εξαγωγές και εισαγωγές.

Ονομαστική και Πραγματική αξία. Η ονομαστική αξία αναφέρεται στις τρέχουσες τιμές αγοράς και η πραγματική αξία στις σταθερές τιμές αγοράς που είναι αποτέλεσμα της επανεκτίμησης τους με νέο έτος βάσης το 2000 και με τη μεθοδολογία της αλυσιδωτής σύνδεσης (chain-linking) όπως απαιτείται από τη Eurostat.

the Government to maintain prices at a level below the costs of production. No subsidies are paid to households and to non-profit institutions since they don't create any operating surplus/loss.

Financial Intermediation Services Indirectly Measured (FISIM). It is taken to be the surplus of the income generated indirectly for the financial institutions from their financial intermediation activity, which is the granting of loans and the holding of deposits. The data series of National Economic Accounts (GDP etc.) for 1995-2007 is presented after the allocation of FISIM to the sectors of the economy, according to the requirements of relevant E.U. regulation. As a result, the use of FISIM is no longer recorded entirely as intermediate consumption, but also as final consumption, exports and imports.

Nominal and real values. Nominal values refer to current market prices. Real values refer to the constant price series which has been re-calculated with 2000 as new reference-base year and according to the chain-linking method, as required by Eurostat.

ΕΠΕΞΗΓΗΣΕΙΣ ΣΥΜΒΟΛΩΝ ΠΟΥ ΧΡΗΣΙΜΟΠΟΙΟΥΝΤΑΙ

0	Τίποτε, μηδέν ή λιγότερο από το ήμισυ του τελικού ψηφίου
-	Δείχνει αρνητικούς αριθμούς
εκ.	Εκατομμύρια
€ εκ.	Εκατομμύρια Ευρώ
€ 000'ς	Χιλιάδες Ευρώ
000'ς	Χιλιάδες
συμπ.	Συμπεριλαμβάνει
μ.α.κ.	Μη αλλού ταξινομηθέντα
προκ.	Προκαταρκτικά
μ.ε.	μη-εφαρμόσιμο
τόνοι	Μετρικοί τόνοι
κά.	Και άλλα

SYMBOLS AND ABBREVIATIONS USED

0	Nil, zero or less than half the final digit shown
-	Indicates negative numbers
mn	Million
€ mn	Million Euro
€ 000's	Thousand Euro
000's	Thousand
Incl.	Including
n.e.c.	Not elsewhere classified
prov.	Provisional, preliminary or estimated figures
n.a.	not applicable
tons	Metric tons
etc.	And other

ΔΙΑΓΡΑΜΜΑΤΑ

FIGURES

ΔΙΑΓΡΑΜΜΑ 1. ΚΑΤΑΝΟΜΗ ΤΟΥ ΑΚΑΘΑΡΙΣΤΟΥ ΕΓΧΩΡΙΟΥ ΠΡΟΪΟΝΤΟΣ (Τρέχουσες τιμές αγοράς)
FIGURE 1. DISTRIBUTION OF GROSS DOMESTIC PRODUCT (Current market prices)

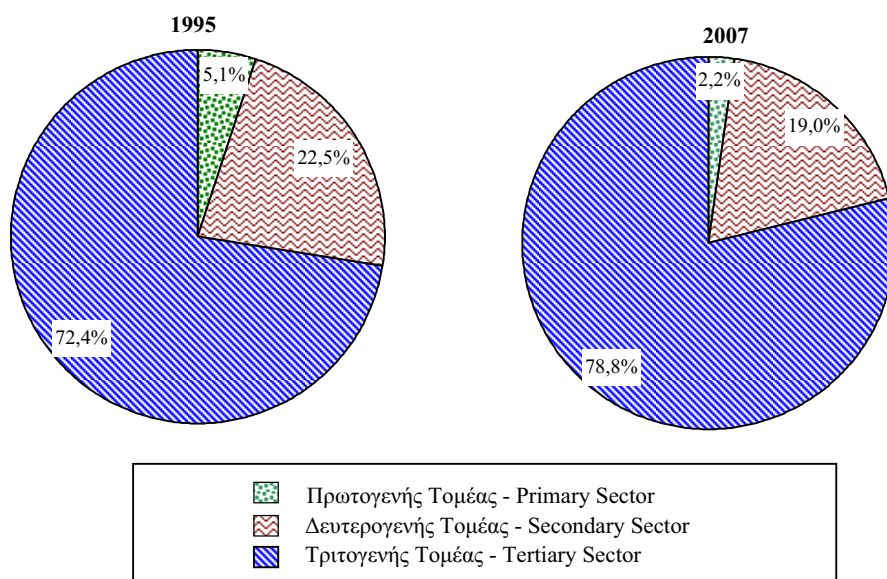

ΔΙΑΓΡΑΜΜΑ 2. ΑΚΑΘΑΡΙΣΤΟ ΕΓΧΩΡΙΟ ΠΡΟΪΟΝ ΚΑΤΑ ΚΑΤΗΓΟΡΙΑ ΕΙΣΟΔΗΜΑΤΟΣ (Τρέχουσες Τιμές Αγοράς)
FIGURE 2. GROSS DOMESTIC PRODUCT BY CATEGORY OF INCOME (Current Market Prices)

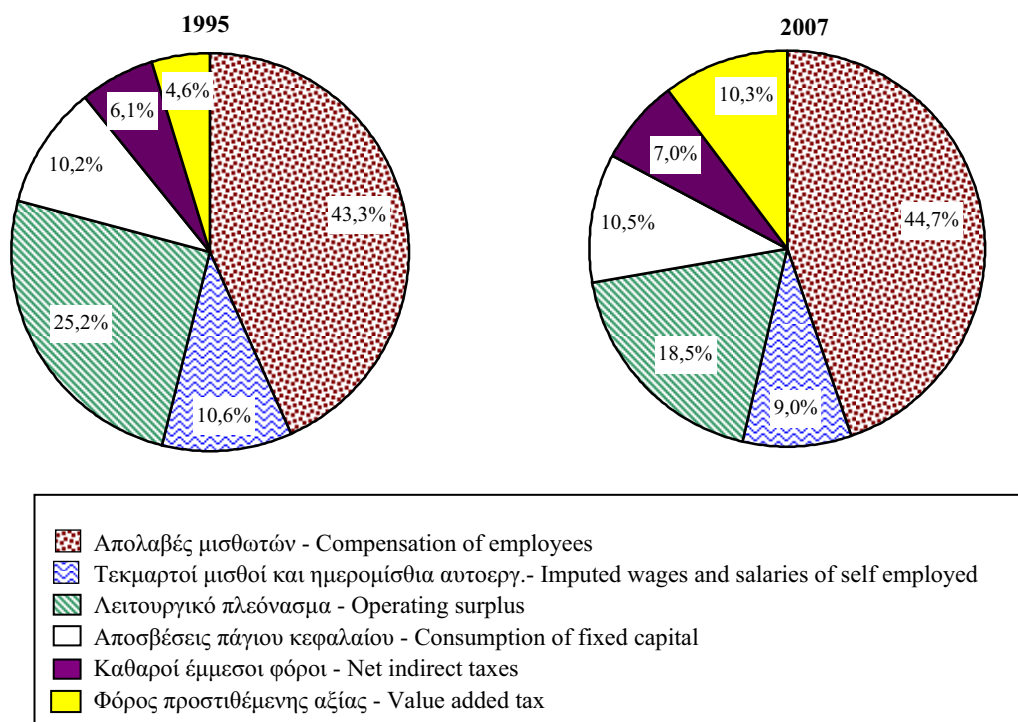

ΔΙΑΓΡΑΜΜΑ 3. ΙΔΙΩΤΙΚΗ ΚΑΤΑΝΑΛΩΣΗ, ΔΗΜΟΣΙΑ ΚΑΤΑΝΑΛΩΣΗ ΚΑΙ ΑΚΑΘΑΡΙΣΤΕΣ ΠΑΓΙΕΣ ΚΕΦΑΛΑΙΟΥΧΙΚΕΣ ΕΠΕΝΔΥΣΕΙΣ (Τρέχουσες τιμές αγοράς)

FIGURE 3. PRIVATE FINAL CONSUMPTION EXPENDITURE, GOVERNMENT FINAL CONSUMPTION EXPENDITURE AND GROSS FIXED CAPITAL FORMATION (Current market prices)

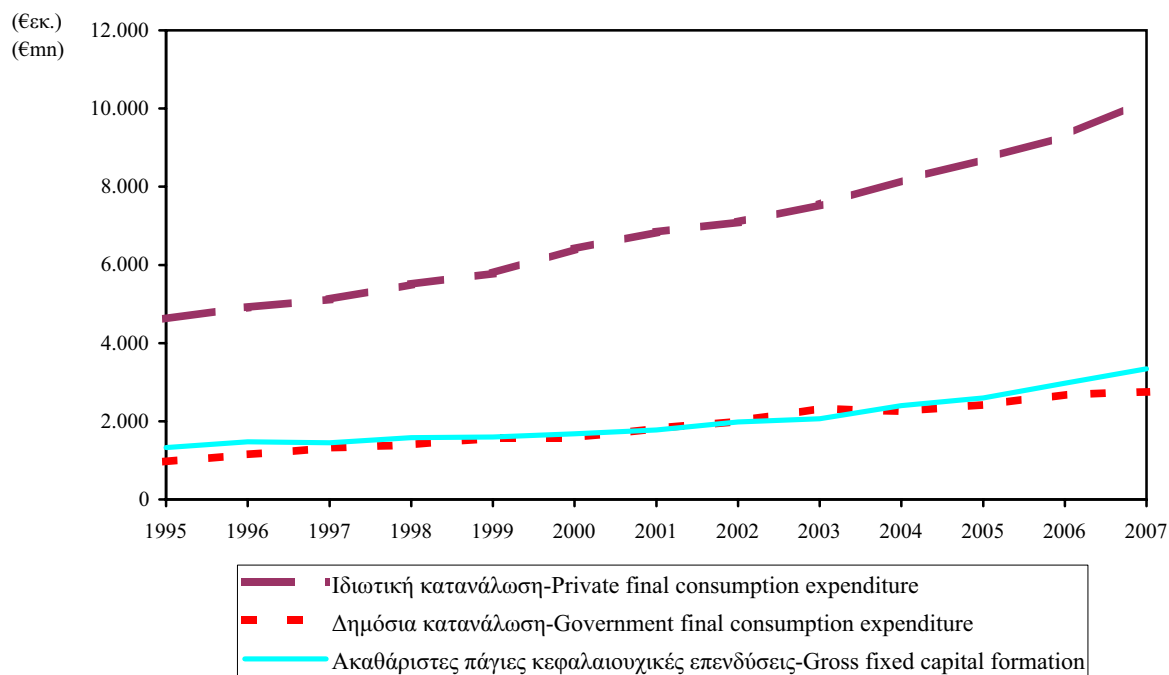

ΔΙΑΓΡΑΜΜΑ 4. ΚΑΤΑ ΚΕΦΑΛΗ ΑΚΑΘΑΡΙΣΤΟ ΕΘΝΙΚΟ ΠΡΟΪΟΝ ΚΑΙ ΚΑΤΑ ΚΕΦΑΛΗ ΙΔΙΩΤΙΚΗ ΚΑΤΑΝΑΛΩΣΗ

FIGURE 4. PER CAPITA GROSS NATIONAL PRODUCT AND PER CAPITA PRIVATE FINAL CONSUMPTION EXPENDITURE

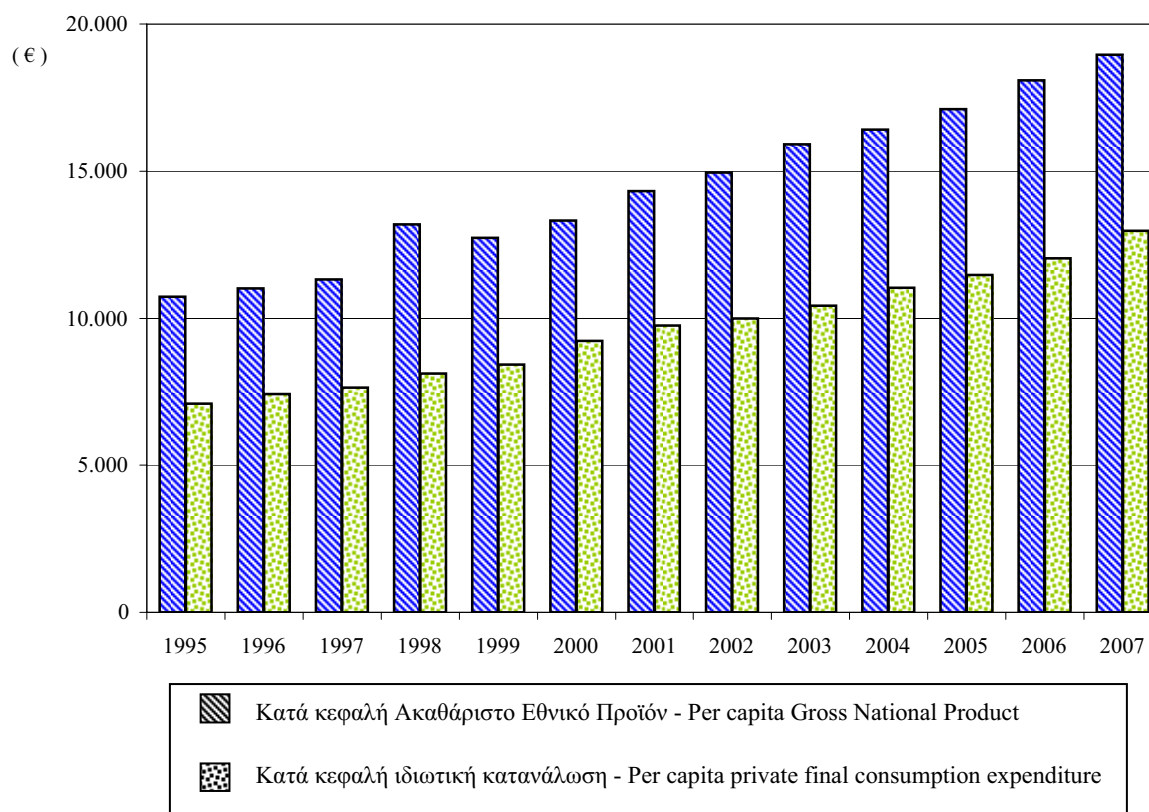

ΔΙΑΓΡΑΜΜΑ 5. ΑΚΑΘΑΡΙΣΤΕΣ ΠΑΓΙΕΣ ΚΕΦΑΛΑΙΟΥΧΙΚΕΣ ΕΠΕΝΔΥΣΕΙΣ ΚΑΤΑ ΕΙΔΟΣ
(Τρέχουσες τιμές αγοράς)
FIGURE 5. GROSS FIXED CAPITAL FORMATION BY TYPE
(Current market prices)

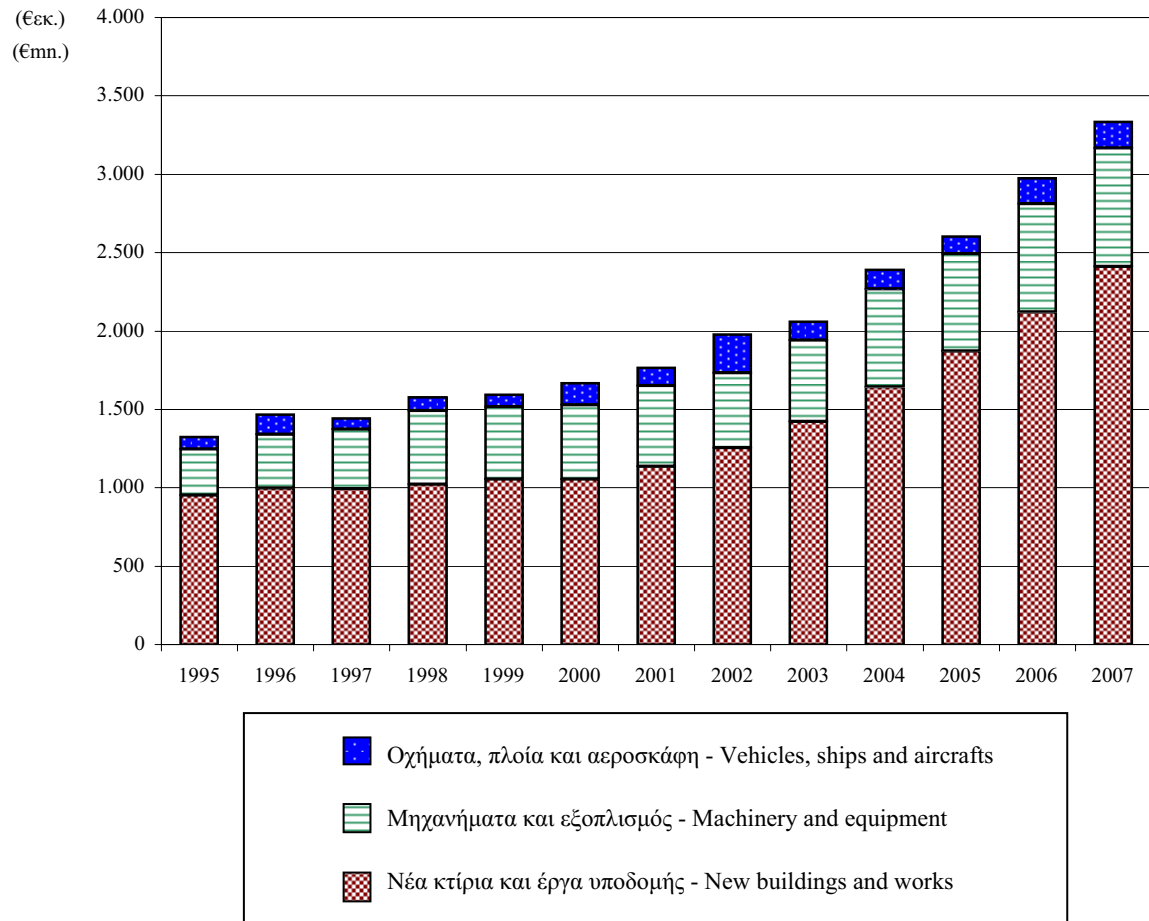

ΔΙΑΓΡΑΜΜΑ 6. ΑΦΙΞΕΙΣ ΤΑΞΙΔΙΩΤΩΝ
FIGURE 6. ARRIVALS OF TOURISTS

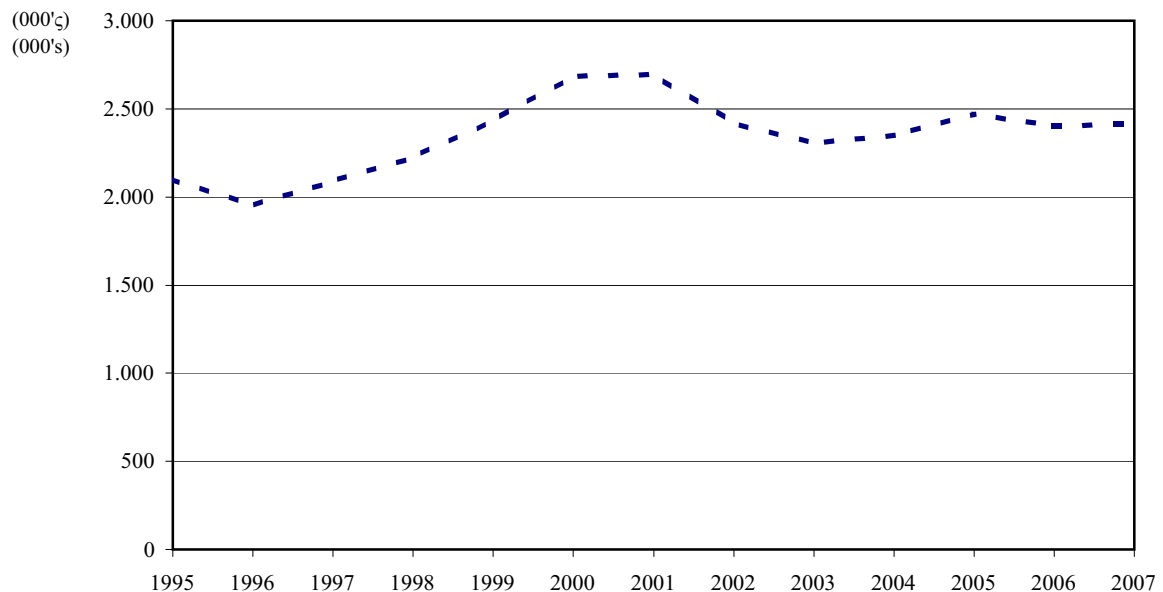

ΔΙΑΓΡΑΜΜΑ 7. ΔΗΜΟΣΙΟΝΟΜΙΚΟ ΕΛΛΕΙΜΜΑ (-) / ΠΛΕΟΝΑΣΜΑ (+)
ΤΩΝ ΕΝΟΠΟΙΗΜΕΝΩΝ ΚΥΒΕΡΝΗΤΙΚΩΝ ΛΟΓΑΡΙΑΣΜΩΝ

FIGURE 7. FISCAL DEFICIT (-) / SURPLUS (+) OF THE GOVERNMENT
CONSOLIDATED ACCOUNTS

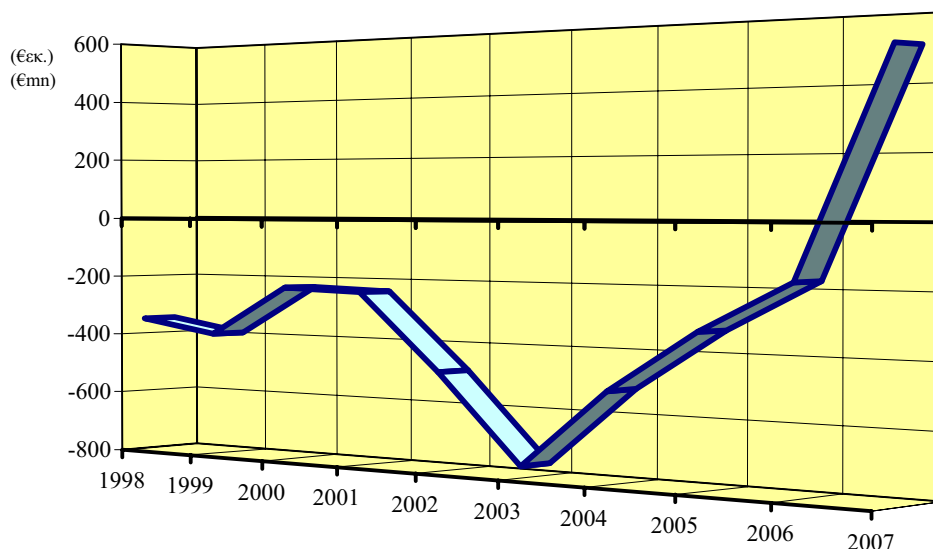

ΔΙΑΓΡΑΜΜΑ 8. ΕΜΠΟΡΙΚΟ ΕΛΛΕΙΜΜΑ ΚΑΙ ΕΙΣΑΓΩΓΕΣ - ΕΞΑΓΩΓΕΣ ΕΜΠΟΡΕΥΜΑΤΩΝ
FIGURE 8. TRADE DEFICIT AND IMPORTS - EXPORTS OF MERCHANDISE

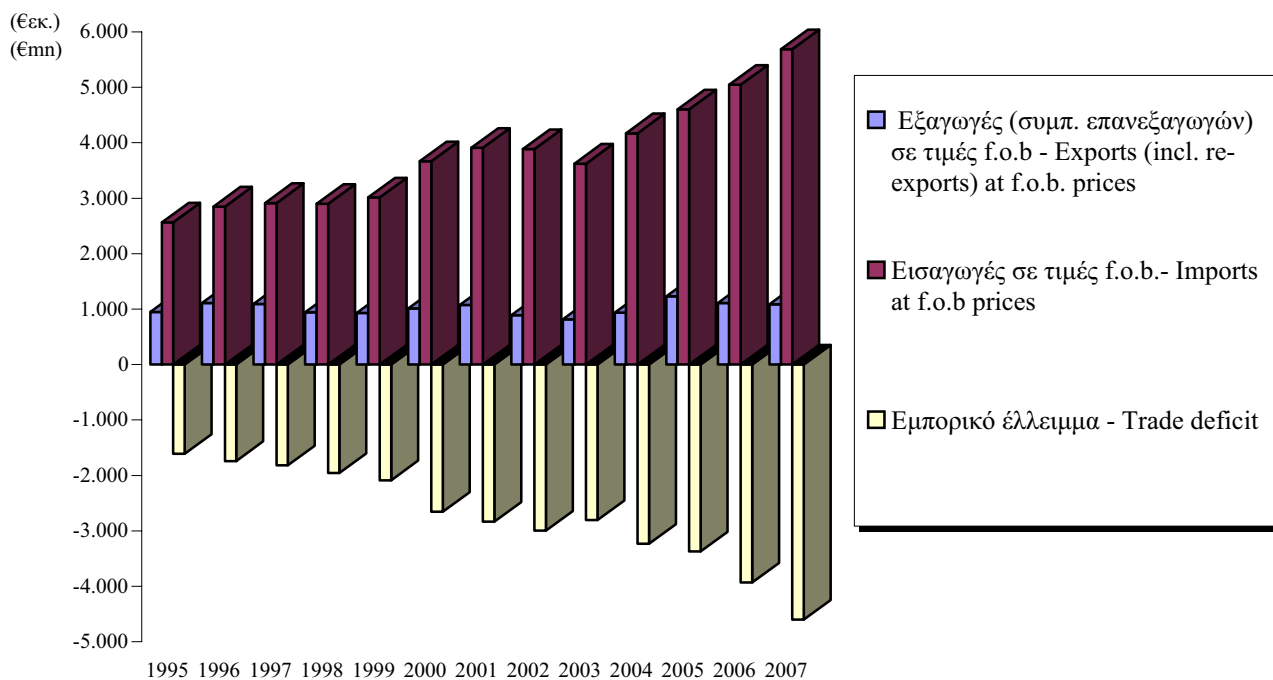

ΣΥΝΟΠΤΙΚΟΙ ΠΙΝΑΚΕΣ

S U M M A R Y T A B L E S

ΣΥΝΟΠΤΙΚΟΣ ΠΙΝΑΚΑΣ 1. ΚΥΡΙΟΤΕΡΟΙ ΟΙΚΟΝΟΜΙΚΟΙ ΔΕΙΚΤΕΣ, 1995-2007
SUMMARY TABLE 1. MAIN ECONOMIC INDICATORS, 1995-2007

Δείκτες	Μονάδα μέτρησης/ Unit of measurement	1995	1996	1997	1998	1999	2000	2001	2002	2003	2004	2005	2006	2007*	Indicators
1. Εθνικοί Λογαριασμοί Α.Ε.Π σε τρέχουσες τιμές αγοράς Ετήσια ποσοστιαία αλλαγή του Α.Ε.Π σε τρέχουσες τιμές αγοράς σε σταθερές τιμές αγοράς Α.Εθν.Π. σε τρέχουσες τιμές αγοράς Ετήσια ποσοστιαία αλλαγή του Α.Εθν.Π σε τρέχουσες τιμές αγοράς σε σταθερές τιμές αγοράς Δαπάνες ιδιωτικής κατανάλωσης ως % του Α.Ε.Π σε τρέχουσες τιμές αγοράς	€εκ. - €mm % % €εκ. - €mm % % %	7.150,4 - - 6.987,3 - - 64,7	7.449,3 4,2 1,8 7.289,2 4,3 2,0 65,9	7.810,2 4,8 2,3 7.584,3 3,3 1,6 65,5	8.445,3 8,1 5,0 8.961,4 4,8 1,7 65,2	9.062,6 7,3 4,8 8.747,7 -2,4 -4,6 63,9	9.883,1 9,1 5,0 9.238,5 5,6 1,7 64,8	10.627,9 7,5 4,0 10.050,4 8,8 5,2 64,4	10.979,7 3,3 2,1 10.615,3 5,6 4,4 64,6	11.761,2 7,1 1,9 11.500,9 8,3 3,1 64,1	12.653,6 7,6 4,2 12.145,7 5,6 2,3 64,5	13.462,3 6,4 3,9 12.963,5 6,7 4,3 64,6	14.435,2 7,2 4,1 13.978,9 7,8 4,7 64,4	15.565,6 7,8 4,4 14.924,1 6,8 3,4 65,7	1. National Accounts G.D.P at current market prices Percentage annual change of G.D.P at current market prices at constant market prices Gross National Product at market prices Percentage annual change of G.N.P at current market prices at constant market prices Private final consumption expenditure as % of G.D.P at current market prices
Ακαθάριστες επενδύσεις πάγιου κεφαλαίου ως % του Α.Ε.Π σε τρέχουσες τιμές αγοράς	%	18,6	19,8	18,5	18,7	17,6	17,0	16,7	18,1	17,6	19,0	19,3	20,6	21,5	Gross fixed capital formation as % of G.D.P at current market prices
2. Εξωτερικό εμπόριο Εξαγωγές (συμπ. επανεξαγωγών) σε τιμές f.o.b. Εισαγωγές σε τιμές f.o.b. Εμπορικό έλλειμμα	€εκ. - €mm €εκ. - €mm €εκ. - €mm	949,8 2.561,9 -1.612,1	1.109,4 2.848,9 -1.739,5	1.093,8 2.912,7 -1.818,8	942,0 2.900,2 -1.958,2	927,9 3.013,8 -2.085,9	1.011,3 3.667,9 -2.656,5	1.073,1 3.906,3 -2.833,2	887,9 3.884,2 -2.996,2	817,5 3.623,1 -2.805,7	937,6 4.171,7 -3.234,1	1.228,9 4.600,8 -3.371,9	1.112,0 5.043,8 -3.931,8	1.088,1 5.688,7 -4.600,5	2. Foreign Trade Exports (incl. re-exports) at f.o.b. prices Imports at f.o.b. prices Trade deficit
3. Ισοζύγιο Πληρωμών Αγαθά και υπηρεσίες Αγαθά, υπηρεσίες και εισοδήματα Ισοζύγιο τρέχουσων συναλλαγών Ισοζύγιο Κίνησης κεφαλαίων και χρηματοοικον. συναλ.	€εκ. - €mm €εκ. - €mm €εκ. - €mm €εκ. - €mm	-15,9 -197,9 -158,6 218,4	-223,7 -403,7 -372,6 402,5	-147,4 -399,2 -367,1 516,7	-290,8 217,8 257,8 -298,8	72,4 -253,6 -157,9 191,4	-130,7 -707,5 -519,1 577,8	172,1 -406,0 -346,7 388,5	-127,2 -527,9 -409,1 480,7	-56,3 -388,5 -262,4 243,9	-348,0 -765,0 -630,1 520,5	-356,4 -859,8 -787,8 652,5	-585,0 -1.013,8 -848,2 992,0	-925,3 -1.541,9 -1.505,3 1.293,6	3. Balance of Payments Goods and services Goods, services and income Current account balance Capital and financial account balance
4. Χρήμα και Τράπεζες Συνολική ρευστότητα Τραπεζικές πιστώσεις Τραπεζικές καταθέσεις Κυκλοφορία χρήματος	€εκ. - €mm €εκ. - €mm €εκ. - €mm €εκ. - €mm	6.539,7 5.846,2 8.648,5 439,1	7.257,6 6.701,6 9.842,5 453,9	8.032,2 7.540,1 11.079,1 471,9	8.737,6 8.667,1 11.949,6 495,3	10.239,6 10.113,0 14.418,7 535,8	11.161,6 11.537,7 17.078,2 569,4	12.648,1 13.059,4 19.604,9 609,2	13.951,0 14.140,6 20.501,7 671,2	14.513,1 14.823,0 20.833,6 798,3	15.316,8 15.919,9 22.384,0 877,8	16.905,9 17.035,6 27.379,2 949,7	19.351,7 19.957,5 32.948,8 1.038,5	23.373,8 27.319,9 39.870,5 861,1	4. Money and Banking Total liquidity Bank advances Bank deposits Currency in circulation

(Συν. - Cont'd)

* προκαταρκτικά

* provisional

ΣΥΝΟΠΤΙΚΟΣ ΠΙΝΑΚΑΣ 1 (Συν.). ΚΥΡΙΟΤΕΡΟΙ ΟΙΚΟΝΟΜΙΚΟΙ ΔΕΙΚΤΕΣ, 1995-2007
SUMMARY TABLE 1 (Cont'd). MAIN ECONOMIC INDICATORS, 1995-2007

Δείκτες	Μονάδα μέτρησης/ Unit of measurement	1995	1996	1997	1998	1999	2000	2001	2002	2003	2004	2005	2006	2007*	Indicators
5. Δημόσια Οικονομικά Σύνολα εσόδων Γενικής Κυβέρνησης Σύνολα εξόδων Γενικής Κυβέρνησης Δημοσιονομικό έλλειμμα (-) / πλεόνασμα (+) των ενοποιημένων κυβερνητικών λογαριασμών Ποσοστό Δημοσιονομικού Έλλειμματος (-) / Πλεονίσματτος (+) στο ΑΕΠ	€εκ. - €mn €εκ. - €mn €εκ. - €mn %	- - - -	- - - -	- - - -	2.754,0 3.102,5 -348,5 -4,1	2.943,5 3.335,3 -391,8 -4,3	3.427,7 3.656,4 -228,7 -2,3	3.819,6 4.056,6 -237,0 -2,2	3.935,7 4.419,3 -483,6 -4,4	4.531,0 5.294,2 -763,2 -6,5	4.898,0 5.413,6 -515,6 -4,1	5.540,6 5.866,1 -325,5 -2,4	6.098,6 6.271,1 -172,5 -1,2	7.303,7 6.798,2 505,5 3,2	5. Public Finance Total general Government revenue Total general Government expenditure Fiscal deficit (-) / surplus (+) of the government consolidated accounts % of Fiscal Deficit (-) / Surplus (+) to GDP
6. Τιμές Ποσοστία μεταβολή δείκτη τιμών καταναλωτή Ποσοστία μεταβολή δείκτη τιμών αποπληθ. Α.Ε.Π	% %	2,6 -	3,0 3,0	3,6 3,4	2,2 3,6	1,7 2,7	4,1 2,9	2,0 2,8	2,8 0,5	4,1 4,0	2,3 3,0	2,6 2,1	2,5 2,6	2,4 2,2	6. Prices Percentage change in consumer price index Percentage change in implicit price deflator of G.D.P
7. Απασχόληση και Ανεργία Επικερδός απασχολούμενος πληθυσμός για την παραγωγή του Α.Ε.Π Ποσοστό ανεργίας	000'ς - 000's %	286,6 2,6	288,1 3,1	290,9 3,4	295,9 3,3	302,7 3,6	309,3 5,0	318,1 4,0	323,8 3,3	331,5 4,1	342,1 4,7	349,5 5,3	358,9 4,5	370,0 3,9	8. Employment and Unemployment Gainfully employed population for the production of G.D.P Unemployment rate
8. Ιδιωτική Κατανάλωση - σε τρέχουσες τιμές - σε σταθερές τιμές	€εκ. - €mn €εκ. - €mn	4.623,0 5.207,7	4.912,3 5.389,9	5.118,0 5.506,0	5.505,6 5.831,1	5.786,7 6.000,8	6.405,4 6.405,4	6.842,5 6.685,1	7.094,3 6.763,3	7.538,3 6.908,8	8.156,5 7.345,2	8.698,9 7.640,2	9.297,6 7.985,4	10.221,4 8.537,6	9. Private final consumption expenditure - at current prices - at constant prices
9. Κυβερνητική Κατανάλωση - σε τρέχουσες τιμές - σε σταθερές τιμές	€εκ. - €mn €εκ. - €mn	965,8 1.179,9	1.143,6 1.354,8	1.315,4 1.474,9	1.399,4 1.534,0	1.574,5 1.667,8	1.583,2 1.583,2	1.818,8 1.754,3	1.996,8 1.875,6	2.322,5 1.988,8	2.255,2 1.878,8	2.427,1 1.942,2	2.682,6 2.085,8	2.751,6 2.083,6	10. Government final consumption expenditure - at current prices - at constant prices
10. Ακαθάριστες Πόλτες Κεφαλαιουχικές Επενδύσεις Σύνολο Νέα κτίρια και έργα υποδομής Μηχανήματα και εξοπλισμός Οχήματα, πλοία και αεροσκάφη Άλλες	€εκ. - €mn €εκ. - €mn €εκ. - €mn €εκ. - €mn €εκ. - €mn	1.330,3 951,3 293,7 78,3 7,0	1.471,4 998,5 340,7 126,9 5,3	1.447,4 993,0 378,6 69,5 6,2	1.580,8 1.022,8 468,3 87,1 2,6	1.598,2 1.054,4 461,2 79,1 3,6	1.677,3 1.053,4 474,0 141,0 9,1	1.779,3 1.136,2 513,9 116,9 12,3	1.984,7 1.253,6 476,9 245,7 8,5	2.067,1 1.421,9 519,4 116,4 9,4	2.399,0 1.640,9 627,9 122,2 8,1	2.599,3 1.870,5 622,8 109,3 -3,2	2.975,7 2.121,2 689,2 165,6 -0,4	3.340,3 2.412,5 752,5 170,5 4,8	11. Gross Fixed Capital Formation Total New buildings and works Machinery and equipment Vehicles, ships and aircraft Other
11. Τουρισμός Αφίξεις ταξιδιωτών Αφίξεις περηγήτων	000'ς - 000's 000'ς - 000's	2.100,0 2.685,3	1.950,0 2.512,3	2.088,0 2.646,4	2.222,7 2.871,0	2.434,3 3.142,3	2.686,2 3.534,9	2.696,7 3.554,3	2.418,2 3.263,8	2.303,2 3.182,9	2.349,0 3.381,2	2.470,1 3.620,2	2.400,9 3.656,5	2.416,1 3.795,3	12. Tourism Arrivals of tourists Arrivals of travellers

* προκαταρκτικά

* provisional

ΣΥΝΟΠΤΙΚΟΣ ΠΙΝΑΚΑΣ 2. ΚΑΤΑ ΚΕΦΑΛΗ ΑΚΑΘΑΡΙΣΤΟ ΕΘΝΙΚΟ ΠΡΟΪΟΝ ΚΑΙ ΛΑΠΑΝΕΣ ΙΔΙΩΤΙΚΗΣ ΚΑΤΑΝΑΛΩΣΗΣ, 1995-2007
SUMMARY TABLE 2. PER CAPITA GROSS NATIONAL PRODUCT AND PRIVATE FINAL CONSUMPTION EXPENDITURE, 1995-2007

Χρόνος	Μέσος πληθυσμός	Τρέχουσες τιμές αγοράς Current market prices				Μεθοδολογία Αλυσίδων Σύνδεσης 2000** Chain Volume Measures of 2000**			
		Κατά κεφαλή Α.Εθν.Π	Ετήσια ποσοστιαία αλλαγή	Κατά κεφαλή δαπάνες ιδιωτικής κατανάλωσης	Ετήσια ποσοστιαία αλλαγή	Κατά κεφαλή Α.Εθν.Π	Ετήσια ποσοστιαία αλλαγή	Κατά κεφαλή δαπάνες ιδιωτικής κατανάλωσης	Ετήσια ποσοστιαία αλλαγή
Year	Average population (000's)	G.N.P per capita (€)	Percentage annual change (%)	Per capita private final consumption expenditure (€)	Percentage annual change (%)	G.N.P per capita (€)	Percentage annual change (%)	Per capita private final consumption expenditure (€)	Percentage annual change (%)
1995	650,9	10.735	μ.ε. / n.a.	7.102	μ.ε. / n.a.	12.304	μ.ε. / n.a.	8.001	μ.ε. / n.a.
1996	661,3	11.023	2,7	7.428	4,6	12.351	0,4	8.150	1,9
1997	670,8	11.306	2,6	7.630	2,7	12.367	0,1	7.763	-4,7
1998	679,1	13.196	16,7	8.107	6,3	14.022	13,4	8.586	10,6
1999	686,7	12.739	-3,5	8.427	3,9	13.225	-5,7	8.739	1,8
2000	694,0	13.312	4,5	9.230	9,5	13.312	0,7	9.230	5,6
2001	701,5	14.327	7,6	9.754	5,7	13.854	4,1	9.530	3,3
2002	710,3	14.945	4,3	9.988	2,4	14.283	3,1	9.522	-0,1
2003	722,8	15.912	6,5	10.429	4,4	14.467	1,3	9.558	0,4
2004	739,8	16.417	3,2	11.025	5,7	14.457	-0,1	9.929	3,9
2005	757,8	17.107	4,2	11.479	4,1	14.718	1,8	10.082	1,5
2006	772,6	18.093	5,8	12.034	4,8	15.119	2,7	10.336	2,5
2007*	787,6	18.949	4,7	12.978	7,8	15.335	1,4	10.840	4,9

* προκαταρκτικά

* provisional

** Η σειρά των οικονομικών μεγεθών σε σταθερές τιμές έχει υπολογιστεί με έτος βάσης το 2000 με τη μεθοδολογία αλυσίδων σύνδεσης.

** The constant price series has been re-calculated with 2000 as new reference-base year and according to the chain-linking method.

Σημ: Τα κατά κεφαλή στοιχεία βασίζονται στον πληθυσμό των περιοχών που ελέγχει το κράτος.

Note: The per capita data are based on the population in the Government controlled area.

ΣΥΝΟΠΤΙΚΟΣ ΠΙΝΑΚΑΣ 3. ΑΚΑΘΑΡΙΣΤΕΣ ΠΑΓΙΕΣ ΚΕΦΑΛΑΙΟΥΧΙΚΕΣ ΕΠΕΝΔΥΣΕΙΣ, 1995-2007
SUMMARY TABLE 3. GROSS FIXED CAPITAL FORMATION, 1995-2007

Χρόνος Year	Τρέχουσες τιμές αγοράς Current market prices			Μεθοδολογία Αλυσίδωτης Σύνδεσης 2000** Chain Volume Measures of 2000**		
	Ακαθάριστες Πάγιες Κεφαλαιουχικές Επενδύσεις (Α.Π.Κ.Ε) (€εκ.)	Ετήσια ποσοστιαία αλλαγή	Ποσοστό Α.Π.Κ.Ε στο Α.Ε.Π.	Ακαθάριστες Πάγιες Κεφαλαιουχικές Επενδύσεις (Α.Π.Κ.Ε) (€εκ.)	Ετήσια ποσοστιαία αλλαγή	Ποσοστό Α.Π.Κ.Ε στο Α.Ε.Π.
	Gross Fixed Capital Formation (G.F.C.F) (€mn)	Percentage annual change (%)	Ratio of G.F.C.F to G.D.P (%)	Gross Fixed Capital Formation (G.F.C.F) (€mn)	Percentage annual change (%)	Ratio of G.F.C.F to G.D.P (%)
1995	1.330,3	3,6	18,6	1.488,2	μ.ε. / n.a.	18,2
1996	1.471,4	10,6	19,8	1.589,2	6,8	19,0
1997	1.447,4	-1,6	18,5	1.522,9	-4,2	17,8
1998	1.580,8	9,2	18,7	1.635,0	7,4	18,2
1999	1.598,2	1,1	17,6	1.620,4	-0,9	17,2
2000	1.677,3	4,9	17,0	1.677,3	3,5	17,0
2001	1.779,3	6,1	16,7	1.730,8	3,2	16,8
2002	1.984,7	11,5	18,1	1.870,1	8,0	17,8
2003	2.067,1	4,1	17,6	1.891,6	1,2	17,7
2004	2.399,0	16,1	19,0	2.108,1	11,4	18,9
2005	2.599,3	8,4	19,3	2.177,8	3,3	18,8
2006	2.975,7	14,5	20,6	2.406,2	10,5	19,9
2007*	3.340,3	12,3	21,5	2.588,0	7,6	20,5

* προκαταρκτικά

* provisional

** Η σειρά των οικονομικών μεγεθών σε σταθερές τιμές έχει υπολογιστεί με έτος βάσης το 2000 με τη μεθοδολογία αλυσίδωτης σύνδεσης.

** The constant price series has been re-calculated with 2000 as new reference-base year and according to the chain-linking method.

ΣΥΝΟΠΤΙΚΟΣ ΠΙΝΑΚΑΣ 4(α). ΣΥΝΟΛΙΚΗ ΖΗΤΗΣΗ ΚΑΙ ΠΡΟΣΦΟΡΑ (Τρέχουσες Τιμές Αγοράς), 1995-2007
SUMMARY TABLE 4(a). AGGREGATE DEMAND AND SUPPLY (Current Market Prices), 1995-2007

(€εκ.)		(€mn)													
Κατηγορία		1995	1996	1997	1998	1999	2000	2001	2002	2003	2004	2005	2006	2007*	Category
ΠΡΟΣΦΟΡΑ (Σύνολο)		10.732,0	11.447,5	11.993,9	12.730,4	13.594,5	15.270,8	16.358,1	16.723,4	17.430,9	19.010,6	20.312,9	21.906,5	24.049,6	SUPPLY (Total)
	Εγχώρια (ακαθάριστο εγχώριο προϊόν)	7.150,4	7.449,3	7.810,2	8.445,3	9.062,6	9.883,1	10.627,9	10.979,7	11.761,2	12.653,6	13.462,3	14.435,2	15.565,6	Domestic (gross domestic product)
	Εξωτερική (εισαγωγές αγαθών και υπηρεσιών)	3.581,7	3.998,2	4.183,7	4.285,1	4.531,9	5.387,7	5.730,2	5.743,7	5.669,7	6.357,0	6.850,5	7.471,3	8.484,0	Foreign (imports of goods & services)
ΖΗΤΗΣΗ (Σύνολο)		10.732,0	11.447,5	11.993,9	12.730,4	13.594,5	15.270,8	16.358,1	16.723,4	17.430,9	19.010,6	20.312,9	21.906,5	24.049,6	DEMAND (Total)
	Εγχώρια (Σύνολο)	7.155,9	7.665,5	7.945,7	8.525,6	8.904,6	9.799,7	10.408,0	11.150,8	11.907,1	12.964,4	13.808,0	14.980,5	16.444,2	Domestic (Total)
	Κατανάλωση (ιδιωτική και δημόσια)	5.588,8	6.056,0	6.433,4	6.905,0	7.361,2	7.988,6	8.661,4	9.091,1	9.860,8	10.411,8	11.126,0	11.980,2	12.973,0	Consumption (private & government)
	Ακαθάριστες κεφαλαιονομικές επενδύσεις	1.567,1	1.609,5	1.512,3	1.620,6	1.543,4	1.811,1	1.746,7	2.059,7	2.046,3	2.552,6	2.682,0	3.000,3	3.471,2	Gross capital formation
	Εξωτερική (εξαγωγές αγαθών και υπηρεσιών)	3.576,1	3.782,0	4.048,2	4.204,8	4.689,9	5.471,1	5.950,1	5.572,5	5.523,8	6.046,2	6.504,9	6.926,0	7.605,4	Foreign (exports of goods & services)

(Συν. - Cont'd)

* προκαταρκτικά
* provisional

ΣΥΝΟΠΤΙΚΟΣ ΠΙΝΑΚΑΣ 4(β) ΣΥΝΟΛΙΚΗ ΖΗΤΗΣΗ ΚΑΙ ΠΡΟΣΦΟΡΑ (Μεθοδολογία Αλυσίδωτης Σύνδεσης 2000**), 1995-2007
SUMMARY TABLE 4(b) AGGREGATE DEMAND AND SUPPLY (Chain Volume Measures of 2000**), 1995-2007

(€εκ.)		(€mn)												Κατηγορία	Category
		1995	1996	1997	1998	1999	2000	2001	2002	2003	2004	2005	2006	2007*	
ΠΡΟΣΦΟΡΑ (Σύνολο)		12.331,2	12.819,3	13.057,2	13.596,7	14.176,9	15.270,8	15.943,7	16.111,1	16.256,4	17.239,3	17.867,8	18.765,1	20.045,8	SUPPLY (Total)
Εγχώρια (ακαθάριστο εγχώριο προϊόν)		8.195,4	8.346,9	8.542,9	8.973,7	9.408,7	9.883,1	10.277,0	10.493,2	10.693,2	11.142,4	11.582,3	12.062,1	12.596,8	Domestic (gross domestic product)
Εξωτερική (εισαγωγή αγαθών και υπηρεσιών)		4.135,8	4.472,4	4.514,2	4.623,0	4.768,2	5.387,7	5.666,7	5.617,9	5.563,2	6.096,9	6.285,6	6.703,0	7.449,0	Foreign (imports of goods & services)
ΖΗΤΗΣΗ (Σύνολο)		12.331,2	12.819,3	13.057,2	13.596,7	14.176,9	15.270,8	15.943,7	16.111,1	16.256,4	17.239,3	17.867,8	18.765,1	20.045,8	DEMAND (Total)
Εγχώρια (Σύνολο)		8.146,9	8.488,5	8.573,9	9.041,8	9.232,0	9.799,7	10.139,0	10.583,8	10.768,8	11.471,7	11.831,0	12.497,6	13.310,5	Domestic (Total)
Κατανάλωση (ιδιωτική και δημόσια)		6.387,6	6.744,7	6.981,0	7.365,0	7.668,7	7.988,6	8.439,4	8.638,9	8.897,5	9.224,0	9.582,3	10.071,1	10.621,2	Consumption (private & government)
Ακαθάριστες κεφαλαιουχικές επενδύσεις		1.759,3	1.743,8	1.592,9	1.676,8	1.563,4	1.811,1	1.699,5	1.944,9	1.871,3	2.247,7	2.248,6	2.426,5	2.689,4	Gross capital formation
Εξωτερική (εξαγωγές αγαθών και υπηρεσιών)		4.184,3	4.330,8	4.483,3	4.554,8	4.944,9	5.471,1	5.804,8	5.527,3	5.487,6	5.767,6	6.036,8	6.267,5	6.735,3	Foreign (exports of goods & services)

* προκαταρκτικά

* provisional

** Η σειρά των οικονομικών μεγεθών σε σταθερές τιμές έχει υπολογιστεί με έτος βάσης το 2000 με τη μεθοδολογία αλυσίδωτης σύνδεσης.

** The constant price series has been re-calculated with 2000 as new reference-base year and according to the chain-linking method.

ΣΥΝΟΠΤΙΚΟΣ ΠΙΝΑΚΑΣ 5(α). ΣΧΕΣΕΙΣ ΜΕΤΑΞΥ ΜΕΤΕΘΩΝ ΤΩΝ ΕΘΝΙΚΩΝ ΛΟΓΑΡΙΑΣΜΩΝ (Τρέχουσες Τιμές Αγοράς), 1995-2007
SUMMARY TABLE 5(a). RELATIONS AMONG NATIONAL ACCOUNTS AGGREGATES (Current Market Prices), 1995-2007

(€εκ.)	(€mn)													
Μεγέθη Εθνικών Λογαριασμών	1995	1996	1997	1998	1999	2000	2001	2002	2003	2004	2005	2006	2007*	National Accounts Aggregates
Ακαθάριστο εγχώριο προϊόν	7.150,4	7.449,3	7.810,2	8.445,3	9.062,6	9.883,1	10.627,9	10.979,7	11.761,2	12.653,6	13.462,3	14.435,2	15.565,6	Gross domestic product
+ : Καθαρό εισόδημα από το εξωτερικό	-163,1	-160,1	-225,8	516,1	-314,9	-644,7	-577,5	-364,4	-260,3	-508,0	-498,8	-456,3	-641,5	+ : Net factor income from the rest of the world
= : Ακαθάριστο εθνικό προϊόν	6.987,3	7.289,2	7.584,3	8.961,4	8.747,7	9.238,5	10.050,4	10.615,3	11.500,9	12.145,7	12.963,5	13.978,9	14.924,1	= : Gross national product
- : Αποσβέσεις πάγιου κεφαλαίου	730,8	780,8	830,7	875,7	929,7	974,6	1.038,7	1.110,1	1.178,8	1.273,6	1.388,6	1.509,5	1.637,9	- : Consumption of fixed capital
= : Εθνικό εισόδημα	6.256,6	6.508,4	6.753,6	8.085,8	7.818,1	8.263,9	9.011,7	9.505,2	10.322,2	10.872,1	11.574,9	12.469,3	13.286,2	= : National income
+ : Καθαρές τρέχουσες μεταβιβάσεις από το εξωτερικό	39,3	31,1	32,1	40,0	95,7	188,5	59,3	118,8	126,1	135,0	71,9	165,6	36,6	+ : Net current transfers from the rest of the world
= : Διαθέσιμο εθνικό εισόδημα	6.295,9	6.539,5	6.785,7	8.125,7	7.913,7	8.452,4	9.071,0	9.624,0	10.448,3	11.007,0	11.646,8	12.634,9	13.322,8	= : National disposable income
- : Κατανάλωση (ιδιωτική και δημόσια)	5.588,8	6.056,0	6.433,4	6.905,0	7.361,2	7.988,6	8.661,4	9.091,1	9.860,8	10.411,8	11.126,0	11.980,2	12.973,0	- : Consumption (private and government)
= : Καθαρές αποταμιεύσεις	707,0	483,5	352,3	1.220,8	552,6	463,8	409,7	533,0	587,5	595,3	520,8	654,8	349,8	= : Net saving
- : Πλεόνασμα / Έλλειμμα από τις τρέχουσες συναλλαγές	-129,3	-345,2	-329,2	475,8	-61,2	-372,8	-298,3	-416,7	-280,0	-683,8	-772,6	-836,0	-1.483,5	- : Surplus / Deficit on current transactions
= : Καθαρές κεφαλαιουχικές επενδύσεις	836,4	828,7	681,6	745,0	613,7	836,5	708,0	949,7	867,5	1.279,0	1.293,4	1.490,8	1.833,3	= : Net capital formation

* προκαταρκτικά
* provisional

(Συν.- Cont'd)

ΣΥΝΟΠΤΙΚΟΣ ΠΙΝΑΚΑΣ 5(β). ΣΧΕΣΕΙΣ ΜΕΤΑΞΥ ΜΕΤΕΘΩΝ ΤΩΝ ΕΘΝΙΚΩΝ ΛΟΓΑΡΙΑΣΜΩΝ (Μεθοδολογία Αλυσίδωσης 2000**), 1995-2007
SUMMARY TABLE 5(b). RELATIONS AMONG NATIONAL ACCOUNTS AGGREGATES (Chain Volume Measures of 2000**), 1995-2007

(€εκ.)	(€mn)												National Accounts Aggregates
Μεγάλη Εθνικών Λογαριασμών	1995	1996	1997	1998	1999	2000	2001	2002	2003	2004	2005	2006	2007*
Ακαθάριστο εγχώριο προϊόν	8.195,4	8.346,9	8.542,9	8.973,7	9.408,7	9.883,1	10.277,0	10.493,2	10.693,2	11.142,4	11.582,3	12.062,1	12.596,8
+ : Καθαρό εισόδημα από το εξωτερικό	-186,9	-179,4	-247,0	548,4	-326,9	-644,7	-558,4	-348,3	-236,6	-447,3	-429,1	-381,3	-519,1
= : Ακαθάριστο εθνικό προϊόν	8.008,4	8.167,4	8.295,9	9.522,2	9.081,8	9.238,5	9.718,7	10.144,9	10.456,7	10.695,1	11.153,2	11.680,8	12.077,7
- : Αποσβέσεις πάγιου κεφαλαίου	807,3	836,5	870,5	901,6	939,9	974,6	1.012,0	1.051,5	1.088,5	1.125,8	1.173,8	1.217,4	1.259,9
= : Εθνικό εισόδημα	7.201,1	7.330,9	7.425,4	8.620,6	8.141,9	8.263,9	8.706,7	9.093,4	9.368,1	9.569,3	9.979,4	10.463,4	10.817,8
+ : Καθαρές τρέχουσες μεταβιβάσεις από το εξωτερικό	45,8	35,2	35,2	42,3	98,5	188,5	57,7	115,0	117,3	121,9	63,6	142,9	30,8
= : Διαθέσιμο εθνικό εισόδημα	7.246,9	7.366,1	7.460,5	8.662,8	8.240,4	8.452,4	8.764,3	9.208,4	9.485,4	9.691,2	10.043,0	10.606,3	10.848,6
- : Κατανάλωση (ιδιωτική και δημόσια)	6.387,6	6.744,7	6.981,0	7.365,0	7.668,7	7.988,6	8.439,4	8.638,9	8.897,5	9.224,0	9.582,3	10.071,1	10.621,2
= : Καθαρές αποταμιεύσεις	859,3	621,4	479,6	1.297,8	571,7	463,8	324,9	569,6	587,9	467,1	460,7	535,1	227,5
- : Πλεόνασμα / Έλλειμμα από τις τρέχουσες συναλλαγές	-92,7	-285,8	-242,8	522,6	-51,7	-372,8	-362,6	-323,9	-194,8	-654,8	-614,1	-674,0	-1.202,0
= : Καθαρές κεφαλαιουχικές επενδύσεις	952,0	907,3	722,4	775,2	623,5	836,5	687,5	893,4	782,7	1.121,9	1.074,8	1.209,1	1.429,5

* προκαταρκτικά

* provisional

** Η σειρά των οικονομικών μεγεθών σε σταθερές τιμές έχει υπολογιστεί με έτος βάσης το 2000 με τη μεθοδολογία αλυσίδωσης σύνδεσης.

** The constant price series has been re-calculated with 2000 as new reference-base year and according to the chain-linking method.

ΣΥΝΟΠΤΙΚΟΣ ΠΙΝΑΚΑΣ 6. ΑΚΑΘΑΡΙΣΤΟ ΕΓΧΩΡΙΟ ΠΡΟΙΟΝ ΚΑΤΑ ΕΠΙΚΕΡΔΩΣ ΑΠΑΣΧΟΛΟΥΜΕΝΟ ΠΡΟΣΩΠΟ, 1995-2007
SUMMARY TABLE 6. GROSS DOMESTIC PRODUCT PER GAINFULLY EMPLOYED PERSON, 1995-2007

Χρόνος Year	Επικερδώς απασχολούμενος για την παραγωγή του Α.Ε.Π. (000'ς) Gainfully employed population for the production of G.D.P (000's)	Τρέχουσες τιμές αγοράς Current market prices			Μεθοδολογία Αλυσίδωτης Σύνδεσης 2000** Chain Volume Measures of 2000**		
		Ακαθάριστο Εγχώριο Προϊόν (€εκ.) Gross Domestic Product (€mn)	Α.Ε.Π. κατά επικερδώς απασχολούμενο (€) G.D.P per gainfully employed (€)	Ετήσια ποσοστιαία αύξηση Percentage annual increase (%)	Ακαθάριστο Εγχώριο Προϊόν (€εκ.) Gross Domestic Product (€mn)	Α.Ε.Π. κατά επικερδώς απασχολούμενο (€) G.D.P per gainfully employed (€)	Ετήσια ποσοστιαία αύξηση Percentage annual increase (%)
1995	286,6	7.150,4	24.949	5,6	8.195,4	28.595	2,7
1996	288,1	7.449,3	25.857	3,6	8.346,9	28.972	1,3
1997	290,9	7.810,2	26.848	3,8	8.542,9	29.367	1,4
1998	295,9	8.445,3	28.541	6,3	8.973,7	30.327	3,3
1999	302,7	9.062,6	29.939	4,9	9.408,7	31.083	2,5
2000	309,3	9.883,1	31.953	6,7	9.883,1	31.953	2,8
2001	318,1	10.627,9	33.410	4,6	10.277,0	32.308	1,1
2002	323,8	10.979,7	33.909	1,5	10.493,2	32.406	0,3
2003	331,5	11.761,2	35.479	4,6	10.693,2	32.257	-0,5
2004	342,1	12.653,6	36.988	4,3	11.142,4	32.571	1,0
2005	349,5	13.462,3	38.519	4,1	11.582,3	33.139	1,7
2006	358,9	14.435,2	40.221	4,4	12.062,1	33.609	1,4
2007*	370,0	15.565,6	42.069	4,6	12.596,8	34.045	1,3

* προκαταρκτικά

* provisional

** Η σειρά των οικονομικών μεγεθών σε σταθερές τιμές έχει υπολογιστεί με έτος βάσης το 2000 με τη μεθοδολογία αλυσίδωτης σύνδεσης.

** The constant price series has been re-calculated with 2000 as new reference-base year and according to the chain-linking method.

ΣΥΝΟΠΤΙΚΟΣ ΠΙΝΑΚΑΣ 7. ΑΚΑΘΑΡΙΣΤΟ ΕΓΧΩΡΙΟ ΠΡΟΪΟΝ ΚΑΤΑ ΚΑΤΗΓΟΡΙΑ ΕΙΣΟΔΗΜΑΤΟΣ (Τρέχουσες Τιμές), 1995-2007
SUMMARY TABLE 7. GROSS DOMESTIC PRODUCT BY CATEGORY OF INCOME (Current Prices), 1995-2007

(€εκ.)		(€mn)												Category of income
Κατηγορία εισοδήματος		1995	1996	1997	1998	1999	2000	2001	2002	2003	2004	2005	2006	2007*
Απολαβές μισθοστών		3.097,9	3.274,7	3.496,1	3.675,0	3.916,6	4.219,9	4.497,0	4.850,2	5.379,9	5.705,7	6.051,4	6.467,1	6.958,3
Τεκμαρτοί μισθοί και ημερομίσθια αυτοεργοδοτούμενων		754,9	811,8	832,8	874,3	921,4	948,1	1.001,6	1.051,1	1.132,3	1.208,3	1.249,2	1.315,8	1.400,9
Αποσβέσεις πάγιου κεφαλαίου		730,8	780,8	830,7	875,7	929,7	974,6	1.038,7	1.110,1	1.178,8	1.273,6	1.388,6	1.509,5	1.637,9
Λειτουργικό πλεόνασμα		1.801,0	1.831,6	1.908,5	2.215,1	2.431,1	2.718,0	2.928,2	2.714,9	2.433,2	2.559,4	2.670,6	2.789,0	2.880,7
Καθαροί έμμεσοι φόροι		438,1	412,2	389,4	419,4	460,4	515,8	573,5	563,5	743,3	868,7	903,5	1.001,4	1.093,5
Φόρος Προστιθέμενης Αξίας		327,9	338,3	352,7	385,8	403,4	506,8	589,0	689,9	893,8	1.038,0	1.199,0	1.352,5	1.594,3
Ακαθάριστο Εγχώριο Προϊόν σε τιμές αγοράς		7.150,4	7.449,3	7.810,2	8.445,3	9.062,6	9.883,1	10.627,9	10.979,7	11.761,2	12.653,6	13.462,3	14.435,2	15.565,6

(Συν.- Cont'd)

* προκαταρκτικά

* provisional

ΣΥΝΟΠΤΙΚΟΣ ΠΙΝΑΚΑΣ 7 (Συν.). ΠΟΣΟΣΤΙΑΙΑ ΚΑΤΑΝΟΜΗ ΤΟΥ ΑΚΑΘΑΡΙΣΤΟΥ ΕΓΧΩΡΙΟΥ ΠΡΟΪΟΝΤΟΣ ΚΑΤΑ ΚΑΤΗΓΟΡΙΑ ΕΙΣΟΔΗΜΑΤΟΣ (Τρέχουσες Τιμές), 1995-2007
SUMMARY TABLE 7 (Cont'd). PERCENTAGE DISTRIBUTION OF GROSS DOMESTIC PRODUCT BY CATEGORY OF INCOME (Current Prices), 1995-2007

Κατηγορία εισοδήματος	1995	1996	1997	1998	1999	2000	2001	2002	2003	2004	2005	2006	2007*	Category of income
Απολάβες μισθωτών	43,3	44,0	44,8	43,5	43,2	42,7	42,3	44,2	45,8	45,1	45,0	44,8	44,7	Compensation of employees
Τεκμαρτοί μισθοί και ημερομίσθια αυτοεργοδοτούμενων	10,6	10,9	10,7	10,3	10,2	9,6	9,4	9,6	9,6	9,5	9,3	9,1	9,0	Imputed wages and salaries of self employed
Αποσβέσεις πάγιου κεφαλαίου	10,2	10,5	10,6	10,4	10,2	9,9	9,8	10,1	10,0	10,1	10,3	10,5	10,5	Consumption of fixed capital
Λειτουργικό πλεόνασμα	25,2	24,6	24,4	26,2	26,8	27,5	27,6	24,7	20,7	20,2	19,8	19,3	18,5	Operating Surplus
Κάθαροί έμμεσοι φόροι	6,1	5,5	5,0	5,0	5,1	5,2	5,4	5,1	6,3	6,9	6,7	6,9	7,0	Net indirect taxes
Φόρος Προστιθέμενης Αξίας	4,6	4,5	4,5	4,6	4,5	5,1	5,5	6,3	7,6	8,2	8,9	9,4	10,3	Value Added Tax
Ακαθάριστο Εγχώριο Προϊόν σε τιμές αγοράς	100,0	100,0	100,0	100,0	100,0	100,0	100,0	100,0	100,0	100,0	100,0	100,0	100,0	Gross Domestic Product at market prices

* προκαταρκτικά

* provisional

Σημείωμα για τους όρους που χρησιμοποιήθηκαν:

Απόλαβες μισθωτών: Περιλαμβάνουν όλα τα εργατικά κόστη για τους μισθωτούς υπαλλήλους. Συμπεριλαμβάνει τους κανονικούς μισθούς και ημερομίσθια, υπεριορίες, συνταφορές σε συντάξεις, κοινωνικές ασφαλίσεις και άλλα συναφή σχέδια εργοδοσίας.

Τεκμαρτοί μισθοί και ημερομίσθια: Περιλαμβάνουν όλα τα εργατικά κόστη των αυτοεργοδοτούμενων, των εργαζομένων ιδιοκτητών και των μελών της οικογένειας που δεν παίρνουν σταθερό μισθό.

Αποσβέσεις πάγιου κεφαλαίου: Απώλεια της αξίας του κεφαλαιουχικού εξοπλισμού (μηχανήματα, κτιριακές εγκαταστάσεις, οχήματα κ.λπ.) κατά την διάρκεια της παραγωγής.

Λειτουργικό πλεόνασμα: Αναφέρεται στη διαφορά μεταξύ του ακαθάριστου εγχώριου προϊόντος σε τιμές αγοράς και όλων των άλλων κατηγοριών εισοδήματος.

Αντιστοιχεί στο πλεόνασμα που δημιουργείται από τις δραστηριότητες λειτουργίας μετά την αμοιβή της εισροής του συντέλεστη εργασίας.

Κάθαροί έμμεσοι φόροι: Περιλαμβάνει το σύνολο των έμμεσων φόρων, εκτός του ΦΠΑ, αφαιρούμενων των επιδοτήσεων.

Φόρος προστιθέμενης αξίας (ΦΠΑ): Περιλαμβάνει το φόρο προστιθέμενης αξίας που εισπράττεται από το κράτος και ο οποίος εφαρμόζεται σε εγχώρια, εισαγόμενα προϊόντα και υπηρεσίες.

Note on terms used:

Compensation of employees: Comprises all labour costs for employees. It includes actual wages and salaries, overtime, contributions to pensions, social security and other similar schemes.

Imputed wages and salaries: Comprises all labour costs of self-employed working proprietors and family members not receiving a fixed income.

Consumption of fixed capital: This is the loss in value of capital assets (machinery, buildings, transport equipment etc.) used up in the production process.

Operating surplus: Refers to the difference between Gross Domestic Product at market prices and all the other categories of factor income. It represents the surplus which is generated by operating activities after the labour factor input has been recompensed.

Net indirect taxes: Comprises of the total indirect taxes received, excluding VAT, minus subsidies.

Value added tax: Comprises the value added tax which is collected by the General government and which is applied to national and imported products and services.

ΣΥΝΟΠΤΙΚΟΣ ΠΙΝΑΚΑΣ 8. ΑΚΑΘΑΡΙΣΤΟ ΕΓΧΩΡΙΟ ΚΑΙ ΑΚΑΘΑΡΙΣΤΟ ΕΘΝΙΚΟ ΠΡΟΙΟΝ, ΔΑΠΑΝΕΣ ΙΔΙΩΤΙΚΗΣ ΚΑΤΑΝΑΛΩΣΗΣ ΚΑΙ ΑΚΑΘΑΡΙΣΤΕΣ ΠΑΓΙΕΣ ΚΕΦΑΛΑΙΟΥΧΙΚΕΣ ΕΠΕΝΔΥΣΕΙΣ, 1995-2007
8. GROSS DOMESTIC AND GROSS NATIONAL PRODUCT, PRIVATE FINAL CONSUMPTION EXPENDITURE AND GROSS FIXED CAPITAL FORMATION, 1995-2007

(€εκ.)	Τρέχουσες τιμές αγοράς - Current market prices						Μεθοδολογία Αλυσίδωτης Σύνδεσης 2000** Chain Volume Measures of 2000**				(€mn)
	Χρόνος	Ακαθάριστο Εγχώριο Προϊόν	Ακαθάριστο Εθνικό Προϊόν	Δαπάνες Ιδιωτικής Κατανάλωσης	Ακαθάριστες Πάγιες Κεφαλαιουχικές Επενδύσεις	Ακαθάριστες Εγχώριο Προϊόν	Ακαθάριστο Εθνικό Προϊόν	Δαπάνες Ιδιωτικής Κατανάλωσης	Ακαθάριστες Πάγιες Κεφαλαιουχικές Επενδύσεις		
Year		Gross Domestic Product	Gross National Product	Private Final Consumption Expenditure	Gross Capital Formation	Gross Domestic Product	Gross National Product	Private Final Consumption Expenditure	Gross Capital Formation		
1995		7.150,4	6.987,3	4.623,0	1.330,3	8.195,4	8.008,5	5.207,7	1.488,2		
1996		7.449,3	7.289,2	4.912,3	1.471,4	8.346,9	8.167,4	5.389,9	1.589,2		
1997		7.810,2	7.584,3	5.118,0	1.447,4	8.542,9	8.295,9	5.506,0	1.522,9		
1998		8.445,3	8.961,4	5.505,6	1.580,8	8.973,7	9.522,2	5.831,1	1.635,0		
1999		9.062,6	8.747,7	5.786,7	1.598,2	9.408,7	9.081,8	6.000,8	1.620,4		
2000		9.883,1	9.238,5	6.405,4	1.677,3	9.883,1	9.238,5	6.405,4	1.677,3		
2001		10.627,9	10.050,4	6.842,5	1.779,3	10.277,0	9.718,7	6.685,1	1.730,8		
2002		10.979,7	10.615,3	7.094,3	1.984,7	10.493,2	10.144,9	6.763,3	1.870,1		
2003		11.761,2	11.500,9	7.538,3	2.067,1	10.693,2	10.456,7	6.908,8	1.891,6		
2004		12.653,6	12.145,7	8.156,5	2.399,0	11.142,4	10.695,1	7.345,2	2.108,1		
2005		13.462,3	12.963,5	8.698,9	2.599,3	11.582,3	11.153,2	7.640,2	2.177,8		
2006		14.435,2	13.978,9	9.297,6	2.975,7	12.062,1	11.680,8	7.985,4	2.406,2		
2007*		15.565,6	14.924,1	10.221,4	3.340,3	12.596,8	12.077,7	8.537,6	2.588,0		

* προκαταρκτικά

* provisional

** Η σειρά των οικονομικών μεγεθών σε σταθερές τιμές έχει υπολογιστεί με έτος βάσης το 2000 με τη μεθοδολογία αλυσίδωτης σύνδεσης.

*** The constant price series has been re-calculated with 2000 as new reference-base year and according to the chain-linking method.

ΣΥΝΟΠΤΙΚΟΣ ΠΙΝΑΚΑΣ 9(α). ΑΚΑΘΑΡΙΣΤΟ ΕΓΧΩΡΙΟ ΠΡΟΪΟΝ ΚΑΤΑ ΟΙΚΟΝΟΜΙΚΗ ΔΡΑΣΤΗΡΙΟΤΗΤΑ (Τρέχουσες Τιμές Αγοράς), 1995-2007
SUMMARY TABLE 9(a). GROSS DOMESTIC PRODUCT BY ECONOMIC ACTIVITY (Current Market Prices), 1995-2007

(€εκ.)	Οικονομική Δραστηριότητα NACE REV. 1.1														Εconomic Activity NACE REV. 1.1														(€mn)
	1995	1996	1997	1998	1999	2000	2001	2002	2003	2004	2005	2006	2007*																
Γεωργία, θήρα και δασοκομία Αλιεία Ορυχεία και λατομεία Μεταποιητικές βιομηχανίες Ηλεκτρισμός, υγραέριο και νερό Κατασκευές	316,8	295,7	274,1	310,6	315,8	310,6	348,0	355,3	346,4	315,2	311,1	284,1	279,9	Agriculture, hunting and forestry															
	14,2	17,5	18,3	17,8	20,6	19,0	18,9	19,4	16,7	27,4	26,5	26,2	26,2	Fishing															
	18,6	18,9	18,1	23,3	24,6	27,5	25,5	29,5	34,7	41,0	43,7	45,4	49,4	Mining and quarrying															
	771,0	787,1	802,5	838,4	869,5	904,4	929,2	949,5	976,4	1.050,7	1.068,6	1.026,5	1.031,3	Manufacturing															
	136,8	142,9	146,1	158,5	157,0	188,4	201,9	213,5	238,7	248,3	252,5	265,3	278,7	Electricity, gas and water supply															
	542,1	572,3	574,6	600,2	611,6	624,3	675,9	737,7	809,9	908,6	992,2	1.116,7	1.261,7	Construction															
	880,8	900,5	935,9	1.029,8	1.065,0	1.159,4	1.222,6	1.265,6	1.266,8	1.432,4	1.515,6	1.643,2	1.785,9	Wholesale and retail trade															
	601,4	587,5	635,0	692,8	778,1	873,2	946,5	871,3	838,4	856,1	881,4	925,0	953,7	Hotels and restaurants															
	525,9	557,0	591,4	660,1	737,2	817,8	886,9	858,0	859,7	933,6	983,1	998,2	1.015,8	Transport, storage and communication															
	352,2	399,2	453,8	508,6	648,1	702,7	696,6	635,1	657,0	758,0	839,7	969,7	1.111,7	Financial intermediation															
Διαχείριση ακίνητης περιουσίας, εκμίσθωση και επιχειρηματικές δραστηριότητες Δημόσια διοίκηση και άμυνα Εκπαίδευση Υγεία και κοινωνική μέριμνα Άλλες κοινοτικές, κοινωνικές και προσ. υπηρεσίες Ιδιωτικά νοικοκυριά που απασχ. οικιακό προσωπικό	1.018,0	1.100,5	1.179,1	1.287,1	1.370,6	1.477,3	1.648,0	1.770,6	1.894,7	2.030,0	2.214,6	2.477,8	2.720,4	Real estate, renting and business activities															
	578,7	612,9	663,6	696,3	764,3	833,5	863,5	930,5	1.139,3	1.179,6	1.252,1	1.325,9	1.370,5	Public administration and defence															
	309,0	335,9	373,8	416,5	438,8	478,3	518,2	556,1	639,8	663,5	702,3	746,6	780,9	Education															
	217,2	238,8	257,8	279,9	299,1	323,1	346,5	373,4	418,1	437,6	465,3	490,9	513,5	Health and social work															
	227,0	249,6	281,9	312,3	324,6	360,8	393,3	405,1	427,2	445,0	461,5	490,2	518,4	Other community, social and personal services															
	24,4	30,6	33,7	37,2	41,0	47,0	56,7	64,8	75,2	87,5	96,7	102,1	108,5	Private households with employed persons															
	6.534,2	6.847,0	7.239,7	7.869,5	8.465,9	9.147,3	9.778,2	10.035,3	10.638,8	11.414,5	12.106,9	12.933,9	13.806,2	Total Gross Value Added															
	288,2	264,0	217,8	190,0	193,2	229,1	260,7	254,4	228,6	201,1	156,3	148,8	165,1	Plus: Import duties															
	327,9	338,3	352,7	385,8	403,4	506,8	589,0	689,9	893,8	1.038,0	1.199,0	1.352,5	1.594,3	Plus: Value Added Tax															
	Ακαθάριστο Εγχώριο Προϊόν σε τιμές αγοράς	7.150,4	7.449,3	7.810,2	8.445,3	9.062,6	9.883,1	10.627,9	10.979,7	11.761,2	12.653,6	13.462,3	14.435,2	15.565,6	Gross Domestic Product at market prices														

* προκαταρκτικά

* provisional

ΣΥΝΟΠΤΙΚΟΣ ΠΙΝΑΚΑΣ 9(β). ΑΚΑΘΑΡΙΣΤΟ ΕΓΧΩΡΙΟ ΠΡΟΪΟΝ ΚΑΤΑ ΟΙΚΟΝΟΜΙΚΗ ΔΡΑΣΤΗΡΙΟΤΗΤΑ (Μεθοδολογία Αλυσίδων Σύνδεσης 2000**), 1995-2007
SUMMARY TABLE 9(b). GROSS DOMESTIC PRODUCT BY ECONOMIC ACTIVITY (Chain Volume Measures of 2000**), 1995-2007

(€εκ.)	(€mn)													
Οικονομική Δραστηριότητα NACE REV. 1.1	1995	1996	1997	1998	1999	2000	2001	2002	2003	2004	2005	2006	2007*	Εconomic Activity NACE REV. 1.1
Γεωργία, θήρα και δασοκομία	338,9	331,9	285,4	305,3	338,8	310,6	323,1	343,1	318,0	302,7	294,2	260,7	251,9	Agriculture, hunting and forestry
Αλιεία	10,1	11,3	11,9	12,3	14,5	19,0	19,3	16,1	15,5	21,9	20,8	22,7	22,5	Fishing
Ορυχεία και λατομεία	17,5	18,0	18,3	22,6	23,8	27,5	25,3	28,7	30,3	33,9	34,0	33,5	35,0	Mining and quarrying
Μεταποιητικές βιομηχανίες	908,3	885,7	889,4	899,4	900,2	904,4	900,4	908,2	929,0	939,3	931,0	892,2	900,6	Manufacturing
Ηλεκτρισμός, γυψαέριο και νερό	144,3	152,6	153,5	166,5	174,4	188,4	205,9	227,1	243,2	252,7	257,2	266,1	275,5	Electricity, gas and water supply
Κατασκευές	663,5	661,1	641,1	640,6	632,2	624,3	649,1	684,9	732,4	772,2	806,0	864,9	928,5	Construction
Χονδρικό και λιανικό εμπόριο	998,2	1.009,5	1.012,8	1.079,3	1.100,7	1.159,4	1.251,9	1.287,9	1.284,0	1.407,0	1.479,1	1.569,5	1.678,7	Wholesale and retail trade
Ξενοδοχεία και εστιατόρια	687,2	666,0	704,6	744,3	808,6	873,2	886,9	819,0	777,4	762,5	774,6	803,4	818,8	Hotels and restaurants
Μεταφορές, αποθηκεύσεις και επικοινωνίες	547,3	570,5	600,7	651,3	716,0	817,8	836,4	846,9	901,4	1.020,9	1.107,2	1.136,1	1.167,6	Transport, storage and communication
Ενδιάμεσοι χρηματοπιστωτικοί οργανισμοί	389,0	431,6	490,1	536,0	624,0	702,7	712,3	708,6	642,4	665,6	726,9	808,2	881,0	Financial intermediation
Διαχείριση ακίνητης περιουσίας, εκμίσθωση και επιχειρηματικές δραστηριότητες	1.203,8	1.246,0	1.288,0	1.364,9	1.415,7	1.477,3	1.608,2	1.671,6	1.730,0	1.790,9	1.880,1	2.019,3	2.157,1	Real estate, renting and business activities
Δημόσια διοίκηση και άμυνα	725,6	742,7	754,5	772,5	813,1	833,5	838,6	866,1	937,0	951,5	979,3	1.008,6	1.018,5	Public administration and defence
Εκπαίδευση	404,3	419,7	437,4	450,7	461,4	478,3	490,4	511,7	533,6	539,6	550,8	567,6	579,6	Education
Υγεία και κοινωνική μέριμνα	281,2	290,3	297,4	307,4	313,6	323,1	328,4	339,2	350,8	356,3	364,8	376,8	384,8	Health and social work
Άλλες κοινοτικές, κοινωνικές και προσωπικές υπηρεσίες	275,4	285,0	308,3	329,4	336,7	360,8	377,3	386,3	393,3	402,7	409,9	423,7	442,6	Other community, social and personal services
Ιδιωτικά νοικοκυριά που απασχολούν οικιακό προσωπικό	24,4	30,6	33,7	37,2	41,0	47,0	56,8	64,8	75,1	87,4	96,7	102,1	107,1	Private households with employed persons
Σύνολο Ακαθάριστης Προστιθέμενης Αξίας	7.619,0	7.752,4	7.927,0	8.319,5	8.715,0	9.147,3	9.510,2	9.710,0	9.893,6	10.307,0	10.712,6	11.155,5	11.650,0	Total Gross Value Added
Συν: Εισαγωγικοί δασμοί	576,3	594,4	615,9	654,2	693,7	735,9	766,8	783,2	799,6	835,3	869,7	906,6	946,8	Plus: Import duties
Συν: Φόρος Προστιθέμενης Αξίας														Plus: Value Added Tax
Ακαθάριστο Εγχώριο Προϊόν σε τιμές αγοράς	8.195,4	8.346,9	8.542,9	8.973,7	9.408,7	9.883,1	10.277,0	10.493,2	10.693,2	11.142,4	11.582,3	12.062,1	12.596,8	Gross Domestic Product at market prices

* προκαταρκτικά
* provisional

** Η σειρά των οικονομικών μεγεθών σε σταθερές τιμές έχει υπολογιστεί με έτος βάσης το 2000 με τη μεθοδολογία αλυσίδων σύνδεσης.
** The constant price series has been re-calculated with 2000 as new reference-base year and according to the chain-linking method.

ΣΥΝΟΠΤΙΚΟΣ ΠΙΝΑΚΑΣ 10(α). ΑΚΑΘΑΡΙΣΤΟ ΕΓΧΩΡΙΟ ΠΡΟΪΟΝ ΚΑΤΑ ΚΑΤΗΓΟΡΙΑ ΔΑΠΑΝΩΝ (Τρέχουσες Τιμές Αγοράς), 1995-2007
SUMMARY TABLE 10(a). GROSS DOMESTIC PRODUCT BY CATEGORY OF EXPENDITURE (Current Market Prices), 1995-2007

(€εκ.)	€mn)												
Κατηγορία Δαπανών	1995	1996	1997	1998	1999	2000	2001	2002	2003	2004	2005	2006	2007*
Δημόσια κατανάλωση	965,8	1.143,6	1.315,4	1.399,4	1.574,5	1.583,2	1.818,8	1.996,8	2.322,5	2.255,2	2.427,1	2.682,6	2.751,6
Ατομική καταναλωτική δαπάνη	433,4	514,1	593,4	640,8	718,3	734,6	804,8	893,3	1.038,7	1.034,1	1.076,5	1.214,0	1.249,8
Συλλογική καταναλωτική δαπάνη	532,4	629,5	722,0	758,6	856,2	848,6	1.014,0	1.103,4	1.283,7	1.221,1	1.350,5	1.468,5	1.501,7
Συνολική Ιδιωτική κατανάλωση	4.623,0	4.912,3	5.118,0	5.505,6	5.786,7	6.405,4	6.842,5	7.094,3	7.538,3	8.156,5	8.698,9	9.297,6	10.221,4
Ιδιωτική κατανάλωση των νοικοκυριών	4.526,3	4.813,6	5.004,5	5.395,4	5.671,4	6.289,8	6.719,0	6.966,5	7.417,5	8.034,7	8.568,2	9.155,6	10.069,7
Κατανάλωση μη κερδοσκοπικών οργανισμών	96,7	98,8	113,5	110,2	115,2	115,6	123,5	127,8	120,8	121,8	130,7	142,0	151,7
Ακαθάριστες κεφαλαιουχικές επενδύσεις	1.567,1	1.609,5	1.512,3	1.620,6	1.543,4	1.811,1	1.746,7	2.059,7	2.046,3	2.552,6	2.682,0	3.000,3	3.471,2
Αύξηση αποθεμάτων	236,8	138,1	64,9	39,8	-54,8	133,8	-32,6	75,0	-20,8	153,6	82,6	24,6	130,9
Ακαθάριστες πάγιες κεφαλαιουχικές επενδύσεις	1.330,3	1.471,4	1.447,4	1.580,8	1.598,2	1.677,3	1.779,3	1.984,7	2.067,1	2.399,0	2.599,3	2.975,7	3.340,3
Εξαγωγές αγαθών και υπηρεσιών	3.576,1	3.782,0	4.048,2	4.204,8	4.689,9	5.471,1	5.950,1	5.572,5	5.523,8	6.046,2	6.504,9	6.926,0	7.605,4
Μείον : Εισαγωγές αγαθών και υπηρεσιών	3.581,7	3.998,2	4.183,7	4.285,1	4.531,9	5.387,7	5.730,2	5.743,7	5.669,7	6.357,0	6.850,5	7.471,3	8.484,0
Ακαθάριστο Εγχώριο Προϊόν σε τιμές αγοράς	7.150,4	7.449,3	7.810,2	8.445,3	9.062,6	9.883,1	10.627,9	10.979,7	11.761,2	12.653,6	13.462,3	14.435,2	15.565,6

Σχέση με άλλα μεγέθη Εθνικών Λογαριασμών - Relationship with other National Accounts Aggregates

Συν: Καθαρές εισροές εισοδήματος από ξένες χώρες	-163,1	-160,1	-225,8	516,1	-314,9	-644,7	-577,5	-364,4	-260,3	-508,0	-498,8	-456,3	-641,5
Ακαθάριστο Εθνικό Προϊόν σε τιμές αγοράς	6.987,3	7.289,2	7.584,3	8.961,4	8.747,7	9.238,5	10.050,4	10.615,3	11.500,9	12.145,7	12.963,5	13.978,9	14.924,1
Μείον: Αποσβέσεις πάγιου κεφαλαίου	730,8	780,8	830,7	875,7	929,7	974,6	1.038,7	1.110,1	1.178,8	1.273,6	1.388,6	1.509,5	1.637,9
Εθνικό Εισόδημα σε τιμές αγοράς	6.256,6	6.508,4	6.753,6	8.085,8	7.818,1	8.263,9	9.011,8	9.505,2	10.322,1	10.872,1	11.574,9	12.469,4	13.286,2

* προκαταρκτικά

* provisional

ΣΥΝΟΠΤΙΚΟΣ ΠΙΝΑΚΑΣ 10(β). ΑΚΑΘΑΡΙΣΤΟ ΕΙΓΧΩΡΙΟ ΠΡΟΪΟΝ ΚΑΤΑ ΚΑΤΗΓΟΡΙΑ ΔΑΠΑΝΩΝ (Μεθοδολογία Αλυσίδωσης 2000**), 1995-2007
SUMMARY TABLE 10(b). GROSS DOMESTIC PRODUCT BY CATEGORY OF EXPENDITURE (Chain Volume Measures of 2000**), 1995-2007

(€εκ.)	Κατηγορία Δαπανών	1995	1996	1997	1998	1999	2000	2001	2002	2003	2004	2005	2006	2007*
	Δημόσια κατανάλωση	1.179,9	1.354,8	1.474,9	1.534,0	1.667,8	1.583,2	1.754,3	1.875,6	1.988,8	1.878,8	1.942,2	2.085,8	2.083,6
	Ατομική καταναλωτική δαπάνη	529,5	609,1	665,4	702,4	760,9	734,6	776,3	839,1	889,5	861,5	861,4	943,9	946,4
	Συλλογική καταναλωτική δαπάνη	650,4	745,7	809,6	831,5	907,0	848,6	978,0	1.036,5	1.099,3	1.017,4	1.080,7	1.141,8	1.137,2
	Συνολική Ιδιωτική κατανάλωση	5.207,7	5.389,9	5.506,0	5.831,1	6.000,8	6.405,4	6.685,1	6.763,3	6.908,8	7.345,2	7.640,2	7.985,4	8.537,6
	Ιδιωτική κατανάλωση των νοικοκυριών	5.096,6	5.279,5	5.383,2	5.714,3	5.880,2	6.289,8	6.564,9	6.643,3	6.799,8	7.236,7	7.526,8	7.865,3	8.413,0
	Κατανάλωση μη κερδοσκοπικών οργανισμών	111,1	110,4	122,8	116,8	120,6	115,6	120,2	120,0	108,9	108,5	113,4	120,1	124,6
	Ακαθάριστες κεφαλαιουχικές επενδύσεις	1.759,3	1.743,8	1.592,9	1.676,8	1.563,4	1.811,1	1.699,5	1.944,9	1.871,3	2.247,7	2.248,6	2.426,5	2.689,4
	Αύξηση αποθεμάτων	271,2	154,6	70,1	41,9	-57,1	133,8	-31,3	74,8	-20,3	139,6	70,9	20,3	101,4
	Ακαθάριστες πάγιες κεφαλαιουχικές επενδύσεις	1.488,2	1.589,2	1.522,9	1.635,0	1.620,4	1.677,3	1.730,8	1.870,1	1.891,6	2.108,1	2.177,8	2.406,2	2.588,0
	Εξαγωγές αγαθών και υπηρεσιών	4.184,3	4.330,8	4.483,3	4.554,8	4.944,9	5.471,1	5.804,8	5.527,3	5.487,6	5.767,6	6.036,8	6.267,5	6.735,3
	Μείον : Εισαγωγές αγαθών και υπηρεσιών	4.135,8	4.472,4	4.514,2	4.623,0	4.768,2	5.387,7	5.666,7	5.617,9	5.563,2	6.096,9	6.285,6	6.703,0	7.449,0
	Ακαθάριστο Εγχώριο Προϊόν σε τιμές αγοράς	8.195,4	8.346,9	8.542,9	8.973,7	9.408,7	9.883,1	10.277,0	10.493,2	10.693,2	11.142,4	11.582,3	12.062,1	12.596,8

Σχέση με άλλα μεγέθη Εθνικών Λογαριασμών - Relationship with other National Accounts Aggregates

Συν: Καθαρές εισροές εισοδήματος από ξένες χώρες	-186,9	-179,4	-247,0	548,4	548,4	-326,9	-644,7	-558,4	-348,3	-236,6	-447,3	-429,1	-381,3	-519,1
Ακαθάριστο Εθνικό Προϊόν σε τιμές αγοράς	8.008,5	8.167,4	8.295,9	9.522,2	9.081,8	9.238,5	9.718,7	10.144,9	10.456,7	10.456,7	10.695,1	11.153,2	11.680,8	12.077,7
Μείον: Αποσβέσεις πάγιου κεφαλαίου	807,3	836,5	870,5	901,6	939,9	974,6	1.012,0	1.051,5	1.088,5	1.125,8	1.173,8	1.217,4	1.259,9	
Εθνικό Εισόδημα σε τιμές αγοράς	7.201,2	7.330,9	7.425,3	8.620,5	8.141,9	8.263,9	8.706,7	9.093,4	9.368,1	9.569,3	9.979,4	10.463,4	10.817,8	

* προκαταρκτικά

* provisional

** Η σειρά των οικονομικών μεγεθών σε σταθερές τιμές έχα υπολογιστεί με έτος βάσης το 2000 με τη μεθοδολογία αλυσίδωσης σύνδεσης.

** The constant price series has been re-calculated with 2000 as new reference-base year and according to the chain-linking method.

ΜΕΡΟΣ Α: ΕΘΝΙΚΟΙ ΛΟΓΑΡΙΑΣΜΟΙ ΣΕ ΤΡΕΧΟΥΣΕΣ ΤΙΜΕΣ

PART A: NATIONAL ACCOUNTS AT CURRENT PRICES

ΠΙΝΑΚΑΣ 1. ΑΚΑΘΑΡΙΣΤΟ ΕΓΧΩΡΙΟ ΠΡΟΪΟΝ ΚΑΤΑ ΟΙΚΟΝΟΜΙΚΗ ΔΡΑΣΤΗΡΙΟΤΗΤΑ (Τρέχουσες Τιμές Αγοράς)
TABLE 1. GROSS DOMESTIC PRODUCT BY ECONOMIC ACTIVITY (Current Market Prices)

(€εκ.)	Οικονομική Δραστηριότητα NACE REV. 1.1	1995	1997	1998	1999	2000	2001	2002	2003	2004	2005	2006	Εconomic Activity NACE REV. 1.1	(€mn)
	Γεωργία, θήρα και δασοκομία	316,8	274,1	310,6	315,8	310,6	348,0	355,3	346,4	315,2	311,1	284,1	Agriculture, hunting and forestry	
	Αλιεία	14,2	18,3	17,8	20,6	19,0	18,9	19,4	16,7	27,4	26,5	26,2	Fishing	
	Ορυχεία και λατομεία	18,6	18,1	23,3	24,6	27,5	25,5	29,5	34,7	41,0	43,7	45,4	Mining and quarrying	
	Μεταποιητικές βιομηχανίες	771,0	802,5	838,4	869,5	904,4	929,2	949,5	976,4	1.050,7	1.068,6	1.026,5	Manufacturing	
	Ηλεκτρισμός, υγραέριο και νερό	136,8	146,1	158,5	157,0	188,4	201,9	213,5	238,7	248,3	252,5	265,3	Electricity, gas and water supply	
	Κατασκευές	542,1	574,6	600,2	611,6	624,3	675,9	737,7	809,9	908,6	992,2	1.116,7	Construction	
	Χονδρικό και λιανικό εμπόριο	880,8	935,9	1.029,8	1.065,0	1.159,4	1.222,6	1.265,6	1.266,8	1.432,4	1.515,6	1.643,2	Wholesale and retail trade	
	Ξενοδοχεία και εστιατόρια	601,4	635,0	692,8	778,1	873,2	946,5	871,3	838,4	856,1	881,4	925,0	Hotels and restaurants	
	Μεταφορές, αποθηκεύσεις και επικοινωνίες	525,9	591,4	660,1	737,2	817,8	886,9	858,0	859,7	933,6	983,1	998,2	Transport, storage and communication	
	Ενδιάμεσοι χρηματοπιστωτικοί οργανισμοί	352,2	453,8	508,6	648,1	702,7	696,6	635,1	657,0	758,0	839,7	969,7	Financial intermediation	
	Διαχείριση ακίνητης περιουσίας, εκμίσθωση και επιχειρηματικές δραστηριότητες	1.018,0	1.179,1	1.287,1	1.370,6	1.477,3	1.648,0	1.770,6	1.894,7	2.030,0	2.214,6	2.477,8	Real estate, renting and business activities	
	Δημόσια διοίκηση και άμυνα	578,7	663,6	696,3	764,3	833,5	863,5	930,5	1.139,3	1.179,6	1.252,1	1.325,9	Public administration and defence	
	Εκπαίδευση	309,0	373,8	416,5	438,8	478,3	518,2	556,1	639,8	663,5	702,3	746,6	Education	
	Υγεία και κοινωνική μέριμνα	217,2	257,8	279,9	299,1	323,1	346,5	373,4	418,1	437,6	465,3	490,9	Health and social work	
	Άλλες κοινωνικές, κοινωνικές και προσ. υπηρεσίες	227,0	281,9	312,3	324,6	360,8	393,3	405,1	427,2	445,0	461,5	490,2	Other community, social and personal services	
	Ιδιωτικά νοικοκυριά που απασχ. οικιακό προσωπικό	24,4	33,7	37,2	41,0	47,0	56,7	64,8	75,2	87,5	96,7	102,1	Private households with employed persons	
	Σύνολο Ακαθάριστης Προστιθέμενης Αξίας	6.534,2	7.239,7	7.869,5	8.465,9	9.147,3	9.778,2	10.035,3	10.638,8	11.414,5	12.106,9	12.933,9	Total Gross Value Added	
	Συν: Εισαγωγικοί δασμοί	288,2	217,8	190,0	193,2	229,1	260,7	254,4	228,6	201,1	156,3	148,8	Plus: Import duties	
	Συν: Φόρος Προστιθέμενης Αξίας	327,9	352,7	385,8	403,4	506,8	589,0	689,9	893,8	1.038,0	1.199,0	1.352,5	Plus: Value Added Tax	
	Ακαθάριστο Εγχώριο Προϊόν σε τιμές αγοράς	7.150,4	7.810,2	8.445,3	9.062,6	9.883,1	10.627,9	10.979,7	11.761,2	12.653,6	13.462,3	14.435,2	Gross Domestic Product at market prices	

ΠΙΝΑΚΑΣ 2. ΔΕΙΚΤΗΣ ΑΚΑΘΑΡΙΣΤΟΥ ΕΓΧΩΡΙΟΥ ΠΡΟΪΟΝΤΟΣ ΚΑΤΑ ΟΙΚΟΝΟΜΙΚΗ ΔΡΑΣΤΗΡΙΟΤΗΤΑ
TABLE 2. INDEX OF GROSS DOMESTIC PRODUCT BY ECONOMIC ACTIVITY

Οικονομική Δραστηριότητα NACE REV. 1.1		1995	1997	1998	1999	2000	2001	2002	2003	2004	2005	2006	Εconomic Activity NACE REV. 1.1
	Γεωργία, θήρα και δασοκομία	102,0	88,3	100,0	101,7	100,0	112,1	114,4	111,5	101,5	100,2	91,5	Agriculture, hunting and forestry
	Αλιεία	74,9	96,3	93,8	108,8	100,0	99,4	102,2	88,1	144,4	139,6	138,0	Fishing
	Ορυχεία και λατομεία	67,5	65,7	84,7	89,4	100,0	92,6	107,3	125,9	149,1	158,7	165,0	Mining and quarrying
	Μεταποιητικές βιομηχανίες	85,2	88,7	92,7	96,1	100,0	102,7	105,0	108,0	116,2	118,2	113,5	Manufacturing
	Ηλεκτρισμός, υγραέριο και νερό	72,6	77,5	84,1	83,3	100,0	107,2	113,3	126,7	131,8	134,0	140,8	Electricity, gas and water supply
	Κατασκευές	86,8	92,0	96,1	98,0	100,0	108,3	118,2	129,7	145,5	158,9	178,9	Construction
	Χονδρικό και λιανικό εμπόριο	76,0	80,7	88,8	91,9	100,0	105,4	109,2	109,3	123,5	130,7	141,7	Wholesale and retail trade
	Ξενοδοχεία και εστιατόρια	68,9	72,7	79,3	89,1	100,0	108,4	99,8	96,0	98,0	100,9	105,9	Hotels and restaurants
	Μεταφορές, αποθηκεύσεις και επικοινωνίες	64,3	72,3	80,7	90,1	100,0	108,4	104,9	105,1	114,2	120,2	122,1	Transport, storage and communication
	Ενδιάμεσοι χρηματοπιστωτικοί οργανισμοί	50,1	64,6	72,4	92,2	100,0	99,1	90,4	93,5	107,9	119,5	138,0	Financial intermediation
	Διαχείριση ακίνητης περιουσίας, εκμίσθωση και επιχειρηματικές δραστηριότητες	68,9	79,8	87,1	92,8	100,0	111,6	119,9	128,3	137,4	149,9	167,7	Real estate, renting and business activities
	Δημόσια διοίκηση και άμυνα	69,4	79,6	83,5	91,7	100,0	103,6	111,6	136,7	141,5	150,2	159,1	Public administration and defence
	Εκπαίδευση	64,6	78,1	87,1	91,7	100,0	108,3	116,3	133,8	138,7	146,8	156,1	Education
	Υγεία και κοινωνική μέριμνα	67,2	79,8	86,6	92,6	100,0	107,2	115,6	129,4	135,4	144,0	151,9	Health and social work
	Άλλες κοινοτικές, κοινωνικές και προσ. υπηρεσίες	62,9	78,1	86,6	90,0	100,0	109,0	112,3	118,4	123,4	127,9	135,9	Other community, social and personal services
	Ιδιωτικά νοικοκυριά που απασχολούν οικιακό προσωπικό	52,0	71,6	79,3	87,3	100,0	120,7	137,8	160,0	186,2	205,8	217,3	Private households with employed persons
	Σύνολο Ακαθάριστης Προστιθέμενης Αξίας	71,4	79,1	86,0	92,6	100,0	106,9	109,7	116,3	124,8	132,4	141,4	Total Gross Value Added
	Συν: Εισαγωγικοί δασμοί	125,8	95,1	82,9	84,3	100,0	113,8	111,0	99,8	87,8	68,2	64,9	Plus: Import duties
Συν: Φόρος Προστιθέμενης Αξίας	64,7	69,6	76,1	79,6	100,0	116,2	136,1	176,4	204,8	236,6	266,9	Plus: Value Added Tax	
Ακαθάριστο Εγχώριο Προϊόν σε τιμές αγοράς	72,3	79,0	85,5	91,7	100,0	107,5	111,1	119,0	128,0	136,2	146,1	Gross Domestic Product at market prices	

ΠΙΝΑΚΑΣ 3. ΕΤΗΣΙΑ ΠΟΣΟΣΤΙΑΙΑ ΑΛΛΑΓΗ ΤΟΥ ΑΚΑΘΑΡΙΣΤΟΥ ΕΥΧΩΡΙΟΥ ΠΡΟΪΟΝΤΟΣ ΚΑΤΑ ΟΙΚΟΝΟΜΙΚΗ ΔΡΑΣΤΗΡΙΟΤΗΤΑ (Τρέχουσες Τιμές Αγοράς)
TABLE 3. PERCENTAGE ANNUAL CHANGE OF GROSS DOMESTIC PRODUCT BY ECONOMIC ACTIVITY (Current Market Prices)

Οικονομική Δραστηριότητα NACE REV. 1.1	1997	1998	1999	2000	2001	2002	2003	2004	2005	2006	Economic Activity NACE REV. 1.1	(%)
Γεωργία, θήρα και δασοκομία	-7,3	13,3	1,7	-1,7	12,1	2,1	-2,5	-9,0	-1,3	-8,7	Agriculture, hunting and forestry	
Αλιεία	4,2	-2,6	15,9	-8,1	-0,6	2,8	-13,8	63,9	-3,3	-1,1	Fishing	
Ορυχεία και λατομεία	-4,4	28,9	5,6	11,9	-7,4	15,9	17,4	18,4	6,4	4,0	Mining and quarrying	
Μεταποιητικές βιομηχανίες	2,0	4,5	3,7	4,0	2,7	2,2	2,8	7,6	1,7	-3,9	Manufacturing	
Ηλεκτρισμός, νιφάριο και νερό	2,2	8,5	-0,9	20,0	7,2	5,7	11,8	4,0	1,7	5,1	Electricity, gas and water supply	
Κατασκευές	0,4	4,5	1,9	2,1	8,3	9,1	9,8	12,2	9,2	12,5	Construction	
Χονδρικό και λιανικό εμπόριο	3,9	10,0	3,4	8,9	5,4	3,5	0,1	13,1	5,8	8,4	Wholesale and retail trade	
Ξενοδοχεία και εστιατόρια	8,1	9,1	12,3	12,2	8,4	-7,9	-3,8	2,1	3,0	4,9	Hotels and restaurants	
Μεταφορές, αποθηκεύσεις και επικοινωνίες	6,2	11,6	11,7	10,9	8,4	-3,3	0,2	8,6	5,3	1,5	Transport, storage and communication	
Ενδιάμεσοι χρηματοπιστωτικοί οργανισμοί	13,7	12,1	27,4	8,4	-0,9	-8,8	3,5	15,4	10,8	15,5	Financial intermediation	
Διαχείριση ακίνητης περιουσίας, εκμίσθωση και επιχειρηματικές δραστηριότητες	7,1	9,2	6,5	7,8	11,6	7,4	7,0	7,1	9,1	11,9	Real estate, renting and business activities	
Δημόσια διοίκηση και άμυνα	8,3	4,9	9,8	9,1	3,6	7,8	22,4	3,5	6,1	5,9	Public administration and defence	
Εκπαίδευση	11,3	11,4	5,3	9,0	8,3	7,3	15,0	3,7	5,8	6,3	Education	
Υγεία και κοινωνική μέριμνα	7,9	8,6	6,9	8,0	7,2	7,8	12,0	4,7	6,3	5,5	Health and social work	
Άλλες κοινοτικές, κοινωνικές και προσωπικές υπηρεσίες	12,9	10,8	3,9	11,1	9,0	3,0	5,4	4,2	3,7	6,2	Other community, social and personal services	
Ιδιωτικά νοικοκυριά που απασχολούν οικιακό προσωπικό	10,1	10,7	10,1	14,6	20,7	14,2	16,1	16,4	10,5	5,6	Private households with employed persons	
Σύνολο Ακαθάριστης Προστιθέμενης Αξίας	5,7	8,7	7,6	8,0	6,9	2,6	6,0	7,3	6,1	6,8	Total Gross Value Added	
Συν: Εισαγωγικοί δασμοί	-17,5	-12,8	1,7	18,6	13,8	-2,4	-10,1	-12,0	-22,3	-4,8	Plus: Import duties	
Συν: Φόρος Προστιθέμενης Αξίας	4,2	9,4	4,6	25,6	16,2	17,1	29,5	16,1	15,5	12,8	Plus: Value Added Tax	
Ακαθάριστο Εγχώριο Προϊόν σε τιμές αγοράς	4,8	8,1	7,3	9,1	7,5	3,3	7,1	7,6	6,4	7,2	Gross Domestic Product at market prices	

(%)

ΠΙΝΑΚΑΣ 4. ΠΟΣΟΣΤΙΑΙΑ ΚΑΤΑΝΟΜΗ ΤΟΥ ΑΚΑΘΑΡΙΣΤΟΥ ΕΙΣΧΩΡΙΟΥ ΠΡΟΪΟΝΤΟΣ ΚΑΤΑ ΟΙΚΟΝΟΜΙΚΗ ΔΡΑΣΤΗΡΙΟΤΗΤΑ (Τρέχουσες Τιμές Αγοράς)
TABLE 4. PERCENTAGE DISTRIBUTION OF GROSS DOMESTIC PRODUCT BY ECONOMIC ACTIVITY (Current Market Prices)

Οικονομική Δραστηριότητα NACE REV. 1.1	(%)												Εconomic Activity NACE REV. 1.1
	1995	1997	1998	1999	2000	2001	2002	2003	2004	2005	2006	2006	
Γεωργία, θήρα και δασοκομία	4,8	3,8	3,9	3,7	3,4	3,6	3,5	3,3	2,8	2,6	2,2	2,2	Agriculture, hunting and forestry
Αλιεία	0,2	0,3	0,2	0,2	0,2	0,2	0,2	0,2	0,2	0,2	0,2	0,2	Fishing
Ορυχεία και λατομεία	0,3	0,2	0,3	0,3	0,3	0,3	0,3	0,3	0,4	0,4	0,4	0,4	Mining and quarrying
Μεταποιητικές βιομηχανίες	11,8	11,1	10,7	10,3	9,9	9,5	9,5	9,2	9,2	8,8	7,9	7,9	Manufacturing
Ηλεκτρισμός, υγραέριο και νερό	2,1	2,0	2,0	1,9	2,1	2,1	2,1	2,2	2,2	2,1	2,1	2,1	Electricity, gas and water supply
Κατασκευές	8,3	7,9	7,6	7,2	6,8	6,9	7,4	7,6	8,0	8,2	8,6	8,6	Construction
Χονδρικό και λιανικό εμπόριο	13,5	12,9	13,1	12,6	12,7	12,5	12,6	11,9	12,5	12,5	12,7	12,7	Wholesale and retail trade
Ξενοδοχεία και εστιατόρια	9,2	8,8	8,8	9,2	9,5	9,7	8,7	7,9	7,5	7,3	7,2	7,2	Hotels and restaurants
Μεταφορές, αποθηκεύσεις και επικοινωνίες	8,0	8,2	8,4	8,7	8,9	9,1	8,6	8,1	8,2	8,1	7,7	7,7	Transport, storage and communication
Ενδιάμεσοι χρηματοπιστωτικοί οργανισμοί	5,4	6,3	6,5	7,7	7,7	7,1	6,3	6,2	6,6	6,9	7,5	7,5	Financial intermediation
Διαχείριση ακίνητης περιουσίας, εκμίσθωση και επιχειρηματικές δραστηριότητες	15,6	16,3	16,4	16,2	16,1	16,9	17,6	17,8	17,8	18,3	19,2	19,2	Real estate, renting and business activities
Δημόσια διοίκηση και άμυνα	8,9	9,2	8,8	9,0	9,1	8,8	9,3	10,7	10,3	10,3	10,3	10,3	Public administration and defence
Εκπαίδευση	4,7	5,2	5,3	5,2	5,2	5,3	5,5	6,0	5,8	5,8	5,8	5,8	Education
Υγεία και κοινωνική μέριμνα	3,3	3,6	3,6	3,5	3,5	3,5	3,7	3,9	3,8	3,8	3,8	3,8	Health and social work
Άλλες κοινωνικές, κοινωνικές και προσωπικές υπηρεσίες	3,5	3,9	4,0	3,8	3,9	4,0	4,0	4,0	3,9	3,8	3,8	3,8	Other community, social and personal services
Ιδιωτικά νοικοκυριά που απασχολούν οικιακό προσωπικό	0,4	0,5	0,5	0,5	0,5	0,6	0,6	0,7	0,8	0,8	0,8	0,8	Private households with employed persons
Σύνολο Ακαθάριστης Προστιθέμενης Αξίας	100,0	100,0	100,0	100,0	100,0	100,0	100,0	100,0	100,0	100,0	100,0	100,0	Total Gross Value Added

ΠΙΝΑΚΑΣ 5. ΑΚΑΘΑΡΙΣΤΟ ΕΙΧΩΡΙΟ ΠΡΟΪΟΝ ΚΑΤΑ ΚΛΑΔΟ ΟΙΚΟΝΟΜΙΚΗΣ ΔΡΑΣΤΗΡΙΟΤΗΤΑΣ (Τρέχουσες Τιμές Αγοράς)
TABLE 5. GROSS DOMESTIC PRODUCT BY DIVISION OF ECONOMIC ACTIVITY (Current Market Prices)

(€εκ.)		€mn)											
Κώδικας Code NACE REV.1.1	Κλάδος Οικονομικής Δραστηριότητας	1995	1997	1998	1999	2000	2001	2002	2003	2004	2005	2006	Division of Economic Activity
A. Γεωργία, θήρα και δασοκομία		316,8	274,1	310,6	315,8	310,6	348,0	355,3	346,4	315,2	311,1	284,1	A. Agriculture, hunting and forestry
01	Γεωργία, θήρα και συναφείς δραστηριότητες	313,5	271,1	308,1	313,1	308,2	345,5	352,9	344,1	313,4	309,1	281,2	Agriculture, hunting and related service activities
02	Δασοκομία, υλοτομία και συναφείς δραστηριότητες	3,4	3,1	2,5	2,8	2,4	2,5	2,4	2,3	1,8	2,1	2,9	Forestry, logging and related service activities
B. Αλιεία		14,2	18,3	17,8	20,6	19,0	18,9	19,4	16,7	27,4	26,5	26,2	B. Fishing
05	Αλιεία, εκμετάλλευση υψυδροφρέων και συναφείς δραστηριότητες	14,2	18,3	17,8	20,6	19,0	18,9	19,4	16,7	27,4	26,5	26,2	Fishing, operation of fish farms; service activities incidental to fishing
Γ. Ορυχεία και λατομεία		18,6	18,1	23,3	24,6	27,5	25,5	29,5	34,7	41,0	43,7	45,4	C. Mining and quarrying
10-12	Εξόρυξη και λατόμηση ενεργειακών υλικών	0,0	0,0	0,0	0,0	0,0	0,0	0,0	0,0	0,0	0,0	0,0	Mining and quarrying of energy producing materials
13-14	Εξόρυξη και λατόμηση μη ενεργειακών υλικών	18,6	18,1	23,3	24,6	27,5	25,5	29,5	34,7	41,0	43,7	45,4	Mining and quarrying exc. of energy prod. materials
Δ. Μεταποιητικές βιομηχανίες		771,0	802,5	838,4	869,5	904,4	929,2	949,5	976,4	1.050,7	1.068,6	1.026,5	D. Manufacturing
15-16	Βιομηχανία τροφίμων, ποτών και καπνοβιομηχανία	250,9	274,3	298,2	319,2	334,6	358,8	367,9	378,6	408,3	413,3	334,0	Manufacture of food products, beverages and tobacco
17-18	Παράγ. κλωστοϋφαντουργικών υλών και προϊόντων	99,5	81,6	73,7	64,3	54,5	49,5	46,3	39,9	33,3	30,5	29,4	Manufacture of textiles and textile products
19	Βιομηχανία δέρματος και δερμάτινων ειδών	20,8	18,8	17,4	13,2	11,9	10,7	9,2	7,2	5,3	6,0	5,7	Manufacture of leather and leather products
20	Βιομηχανία ξύλου και προϊόντων ξύλου	42,4	50,6	52,1	54,4	54,7	53,4	55,2	62,7	69,0	69,5	72,4	Manufacture of wood and wood products
21-22	Παράγωγή χαρτοπολτού, κατασκευή χαρτιού και προϊόντων από χαρτί, εκδοτικές και εκτυπωτικές δραστηριότητες	53,4	63,0	67,0	69,0	75,7	76,0	78,9	82,3	88,0	87,9	90,0	Manufacture of pulp, paper and paper products, publishing and printing
23	Παράγωγή προϊόντων διύλισης πετρελαίου	9,2	9,8	9,3	8,7	7,8	8,5	7,7	12,0	6,0	0,0	0,0	Manufacture of refined petroleum products
24	Παράγωγή χημικών ουσιών, χημικών προϊόντων και συνθετικών ινών	35,9	37,9	42,1	47,3	57,2	56,0	54,5	53,6	60,9	62,4	65,8	Manufacture of chemicals, chemical products and man-made products
25	Κατασκευή προϊόντων από ελαστικό (καουτσούκ) και πλαστικές ύλες	29,3	26,4	28,9	29,7	27,8	27,8	29,8	30,9	33,0	33,7	34,2	Manufacture of rubber and plastic products
26	Κατασκευή άλλων μη μεταλλ. ορυκτών προϊόντων	80,8	81,0	79,6	84,1	94,9	99,0	110,7	118,5	135,9	149,1	158,8	Manufacture of other non-metallic mineral products
27-28	Παράγωγή βασικών μετάλλων και κατασκευή μεταλλικών προϊόντων	49,7	61,1	68,9	71,1	72,7	73,9	75,6	84,6	95,8	110,4	120,4	Manufacture of basic metals and fabricated metal products
29	Κατασκευή μηχανημάτων και ειδών εξοπλισμού π.δ.κ.α	23,0	19,6	21,1	22,0	23,5	25,3	25,4	25,8	28,1	26,0	26,8	Manufacture of machinery and equipment n.e.c
30-33	Κατασκευή ηλεκτρικού εξοπλισμού και οπτικών συσκευών	10,1	12,2	13,0	13,3	16,8	18,1	16,2	14,6	15,4	14,9	19,6	Manufacture of electrical and optical equipment
34-35	Κατασκευή εξοπλισμού μεταφορών	6,9	7,5	7,8	8,7	8,6	10,5	12,5	10,8	9,9	9,3	9,9	Manufacture of transport equipment
36-37	Βιομηχανίες κατασκευών π.δ.κ.α	59,2	58,9	59,2	64,4	63,6	61,9	59,7	55,2	61,7	55,8	59,5	Manufacturing n.e.c
													(Συν. - Cont'd)

(Συν. - Cont'd)

ΠΙΝΑΚΑΣ 5 (Συν.). ΑΚΑΘΑΡΙΣΤΟ ΕΓΧΩΡΙΟ ΠΡΟΪΟΝ ΚΑΤΑ ΚΛΑΔΟ ΟΙΚΟΝΟΜΙΚΗΣ ΔΡΑΣΤΗΡΙΟΤΗΤΑΣ (Τρέχουσες Τιμές Αγοράς)
TABLE 5 (Cont'd). GROSS DOMESTIC PRODUCT BY DIVISION OF ECONOMIC ACTIVITY (Current Market Prices)

(€εκ.)		€mm)											
Κώδικας Code NACE REV.1.1	Κλάδος Οικονομικής Δραστηριότητας	1995	1997	1998	1999	2000	2001	2002	2003	2004	2005	2006	Division of Economic Activity
40.	E. Ηλεκτρισμός, υγρόαέριο και νερό Παροχή ηλεκτρικού ρεύματος, φυσικού αερίου, ατμού και ζεστού νερού	136,8	146,1	158,5	157,0	188,4	201,9	213,5	238,7	248,3	252,5	265,3	E. Electricity, gas and water supply
41.	Συλλογή, καθαρισμός και διανομή νερού	108,9	120,1	131,5	127,4	157,5	166,6	177,0	198,9	200,7	202,1	209,1	Electricity, gas, steam and hot water supply
45.	ΣΤ. Κατασκευές Κατασκευές	27,9	26,0	27,1	29,6	30,9	35,3	36,5	39,8	47,7	50,4	56,2	Collection, purification and distribution of water
		542,1	574,6	600,2	611,6	624,3	675,9	737,7	809,9	908,6	992,2	1.116,7	F. Construction
		542,1	574,6	600,2	611,6	624,3	675,9	737,7	809,9	908,6	992,2	1.116,7	Construction
50.	Z. Χονδρικό και λιανικό εμπόριο Εμπόριο και συντήρηση οχημάτων. Λιανική πώληση καυσίμων οχημάτων	880,9	935,9	1.029,8	1.065,0	1.159,4	1.222,6	1.265,6	1.266,8	1.432,4	1.515,6	1.643,2	G. Wholesale and retail trade
51.	Χονδρικό εμπόριο	155,0	155,9	168,6	164,1	177,2	190,6	201,8	182,9	225,3	216,7	221,9	Sale and repair of vehicles. Retail sale of automotive fuel
52.	Λιανικό εμπόριο	346,0	369,7	435,2	435,0	481,7	506,3	513,9	506,5	586,3	622,8	681,6	Wholesale trade
		379,9	410,3	426,0	465,9	500,4	525,8	549,9	577,4	620,9	676,1	739,8	Retail trade
55.	H. Ξενοδοχεία και εστιατόρια Ξενοδοχεία και εστιατόρια	601,4	635,0	692,8	778,1	873,2	946,5	871,3	838,4	856,1	881,4	925,0	H. Hotels and restaurants
		601,4	635,0	692,8	778,1	873,2	946,5	871,3	838,4	856,1	881,4	925,0	Hotels and restaurants
60.	Θ. Μεταφορές, αποθήκευση και επικοινωνίες Χερσαίες μεταφορές	525,9	591,4	660,1	737,2	817,8	886,9	858,0	859,7	933,6	983,1	998,2	I. Transport, storage and communication
61.	Μεταφορές μέσω υδάτινων οδών	72,8	68,2	68,5	70,3	77,5	74,6	76,0	80,8	76,1	81,7	97,2	Land transport
62.	Αεροπορικές μεταφορές	35,6	55,6	61,4	68,1	95,5	105,5	81,0	98,0	144,2	138,2	140,7	Water transport
63.	Συναφείς προς τις μεταφορές δραστηριότητες Ταξιδιωτικά πρακτορεία	107,4	104,0	120,7	115,7	102,6	103,3	109,2	94,2	82,1	89,2	88,6	Air transport
64.	Ταχυδρομεία και τηλεπικοινωνίες	168,3	175,9	188,1	205,5	234,2	253,1	244,3	250,1	263,5	293,2	326,4	Auxiliary transport activities; travel agencies
		141,8	187,6	221,3	277,6	308,0	350,4	347,7	336,6	367,8	380,8	345,4	Post and telecommunications
65.	I. Ενδιάμεσοι χρηματοπιστωτικοί οργ/ανισμοί Χρηματοπιστωτικοί οργανισμοί	352,1	453,8	508,6	648,1	702,7	696,6	635,1	657,0	758,0	839,7	969,7	J. Financial intermediation
66.	Ασφαλιστικά και συνταξιοδοτικά ταμεία	275,8	363,4	420,0	460,4	502,2	565,8	533,1	558,4	654,3	730,6	843,4	Financial intermediation
67.	Άλλες συναφείς δραστηριότητες	63,8	72,6	66,8	73,8	79,4	74,7	76,3	88,9	93,0	97,0	101,9	Insurance and pension funding
		12,5	17,8	21,8	114,0	121,1	56,2	25,6	9,8	10,7	12,1	24,4	Other auxiliary activities
70.	K. Λαμβάνει ακίνητης περιουσίας, εκμίσθωση και επιχειρηματικές δραστηριότητες Διαχείριση ακίνητης περιουσίας	1.018,0	1.179,1	1.287,1	1.370,6	1.477,3	1.648,0	1.770,6	1.894,7	2.030,0	2.214,6	2.477,8	K. Real estate, renting and business activities
71.	Εκμίσθωση μηχανημάτων και εξοπλισμού	722,7	836,8	904,7	952,9	1.031,3	1.095,9	1.192,2	1.296,0	1.398,5	1.540,6	1.731,0	Real estate activities
72.	Πληροφορική και συναφείς δραστηριότητες	24,8	32,2	34,8	40,6	45,0	49,2	44,8	40,3	40,9	46,0	50,7	Renting of machinery and equipment
73.	Έρευνα και ανάπτυξη	23,6	30,0	33,3	39,4	46,9	71,8	78,0	86,7	95,2	101,5	115,2	Computer and related activities
74.	Άλλες επιχειρηματικές δραστηριότητες	6,3	4,4	4,5	4,6	4,8	5,0	5,7	6,3	5,9	6,2	6,5	Research and development
		240,6	275,9	309,9	333,2	349,4	426,0	449,9	465,4	489,6	520,3	574,3	Other business activities

(Συν.- Cont'd)

ΠΙΝΑΚΑΣ 5 (Συν.). ΑΚΑΘΑΡΙΣΤΟ ΕΓΧΩΡΙΟ ΠΡΟΪΟΝ ΚΑΤΑ ΚΛΑΔΟ ΟΙΚΟΝΟΜΙΚΗΣ ΔΡΑΣΤΗΡΙΟΤΗΤΑΣ (Τρέχουσες Τιμές Αγοράς)
TABLE 5 (Cont'd). GROSS DOMESTIC PRODUCT BY DIVISION OF ECONOMIC ACTIVITY (Current Market Prices)

(€εκ.)		€mn)											
Κώδικας Code NACE REV.1.1	Κλάδος Οικονομικής Δραστηριότητας	1995	1997	1998	1999	2000	2001	2002	2003	2004	2005	2006	Division of Economic Activity
75.	Α. Δημόσια διοίκηση και άμυνα Δημόσια διοίκηση και άμυνα. Υποχρεωτική κοινωνική ασφάλιση	578,7	663,6	696,3	764,3	833,5	863,5	930,5	1.139,3	1.179,6	1.252,1	1.325,9	L. Public administration and defence Public administration and defence; compulsory social security
	Μ. Εκπαίδευση Εκπαίδευση	309,0	373,8	416,5	438,8	478,3	518,2	556,1	639,8	663,5	702,3	746,6	M. Education Education
85.	Ν. Υγεία και κοινωνική μέριμνα Υγεία και κοινωνική μέριμνα	217,2	257,8	279,9	299,1	323,1	346,5	373,4	418,1	437,6	465,3	490,9	N. Health and social work Health and social work
	Ξ. Άλλες κοινοτικές, κοινωνικές και προσωπικές υπηρεσίες	227,0	281,9	312,3	324,6	360,8	393,3	405,1	427,2	445,0	461,5	490,2	O. Other community, social and personal services Sewage and refuse disposal
90.	Διάθεση λυμάτων και απορριμμάτων	3,6	3,8	13,4	24,1	25,1	28,0	31,7	36,6	36,4	37,8	46,8	Activities of membership organization n.e.c
91.	Δραστηριότητες οργανώσεων π.δ.κ.α.	40,6	46,5	44,2	45,3	49,6	50,2	50,3	52,0	56,6	57,5	60,1	Recreational, cultural and sporting activities
92.	Ψυχαγωγικές, πολιτιστικές και αθλητ. δραστηριότητες	108,0	143,9	173,6	173,6	194,0	219,6	228,3	233,7	242,2	249,6	253,3	Other service activities
93.	Άλλες δραστηριότητες παροχής υπηρεσιών	74,8	87,7	81,2	81,7	92,1	95,5	94,9	104,8	109,8	116,6	130,0	
95.	Ο. Ιδιωτικά νοικοκυριά που απασχολούν οικιακό προσωπικό	24,4	33,7	37,2	41,0	47,0	56,7	64,8	75,2	87,5	96,7	102,1	P. Private households with employed persons Private households with employed persons
	Ιδιωτικά νοικοκυριά που απασχ. οικιακό προσωπικό	24,4	33,7	37,2	41,0	47,0	56,7	64,8	75,2	87,5	96,7	102,1	
	Σύνολο Ακαθάριστης Προστιθέμενης Αξίας	6.534,2	7.239,7	7.869,5	8.465,9	9.147,3	9.778,2	10.035,3	10.638,8	11.414,5	12.106,9	12.933,9	Total Gross Value Added
	Συν: Εισαγωγικοί δασμοί	288,2	217,8	190,0	193,2	229,1	260,7	254,4	228,6	201,1	156,3	148,8	Plus: Import duties
	Συν: Φόρος Προστιθέμενης Αξίας	327,9	352,7	385,8	403,4	506,8	589,0	689,9	893,8	1.038,0	1.199,0	1.352,5	Plus: Value Added Tax
	Ακαθάριστο Εγχώριο Προϊόν σε τιμές αγοράς	7.150,4	7.810,2	8.445,3	9.062,6	9.883,1	10.627,9	10.979,7	11.761,2	12.653,6	13.462,3	14.435,2	Gross Domestic Product at market prices

ΠΙΝΑΚΑΣ 6. ΔΕΙΚΤΕΣ ΤΙΜΩΝ ΑΠΟΛΑΗΘΩΡΙΣΜΟΥ ΤΟΥ ΑΚΑΘΑΡΙΣΤΟΥ ΕΓΧΩΡΙΟΥ ΠΡΟΪΟΝΤΟΣ ΚΑΤΑ ΟΙΚΟΝΟΜΙΚΗ ΔΡΑΣΤΗΡΙΟΤΗΤΑ
TABLE 6. IMPLICIT PRICE DEFLATORS OF GROSS DOMESTIC PRODUCT BY ECONOMIC ACTIVITY

Οικονομική Δραστηριότητα NACE REV. 1.1		(2000=100,0)											
		1995	1997	1998	1999	2000	2001	2002	2003	2004	2005	2006	Economic Activity NACE REV. 1.1
Γεωργία, θήρα και δασοκομία Αλιεία Ορυχεία και λατομεία Μεταποιητικές βιομηχανίες Ηλεκτρισμός, υγραέριο και νερό Κατασκευές Χονδρικό και λιανικό εμπόριο Ξενοδοχεία και εστιατόρια Μεταφορές, αποθηκεύσεις και επικοινωνίες Ενδιάμεσοι χρηματοπιστωτικοί οργανισμοί Διαχείριση ακίνητης περιουσίας, εκμίσθωση και επιχειρηματικές δραστηριότητες Δημόσια διοίκηση και άμυνα Εκπαίδευση Υγεία και κοινωνική μέριμνα Άλλες κοινωνικές, κοινωνικές και προσωπικές υπηρεσίες Ιδιωτικά νοικοκυριά που απασχολούν οικιακό προσωπικό	93,5	96,1	101,8	93,2	100,0	107,7	103,6	108,9	104,1	105,7	108,9	Agriculture, hunting and forestry	
	141,0	153,0	145,3	141,9	100,0	97,7	120,6	107,5	125,1	127,2	115,2	Fishing	
	106,4	98,8	103,2	103,2	100,0	100,7	103,0	114,3	121,1	128,5	135,4	Mining and quarrying	
	84,9	90,2	93,2	96,6	100,0	103,2	104,5	105,1	111,9	114,8	115,1	Manufacturing	
	94,8	95,2	95,2	90,0	100,0	98,1	94,0	98,1	98,3	98,2	99,7	Electricity, gas and water supply	
	81,7	89,6	93,7	96,7	100,0	104,1	107,7	110,6	117,7	123,1	129,1	Construction	
	88,2	92,4	95,4	96,8	100,0	97,7	98,3	98,7	101,8	102,5	104,7	Wholesale and retail trade	
	87,5	90,1	93,1	96,2	100,0	106,7	106,4	107,8	112,3	113,8	115,1	Hotels and restaurants	
	96,1	98,5	101,4	103,0	100,0	106,0	101,3	95,4	91,4	88,8	87,9	Transport, storage and communication	
	90,5	92,6	94,9	103,9	100,0	97,8	89,6	102,3	113,9	115,5	120,0	Financial intermediation	
	84,6	91,5	94,3	96,8	100,0	102,5	105,9	109,5	113,4	117,8	122,7	Real estate, renting and business activities	
	79,8	88,0	90,1	94,0	100,0	103,0	107,4	121,6	124,0	127,9	131,5	Public administration and defence	
	76,4	85,5	92,4	95,1	100,0	105,7	108,7	119,9	123,0	127,5	131,5	Education	
	77,2	86,7	91,1	95,4	100,0	105,5	110,1	119,2	122,8	127,6	130,3	Health and social work	
	82,4	91,4	94,8	96,4	100,0	104,3	104,9	108,6	110,5	112,6	115,7	Other community social and personal services	
	100,0	100,0	100,0	100,0	100,0	100,0	100,0	100,0	100,0	100,0	100,0	100,0	Private households with employed persons
	Σύνολο Ακαθάριστης Προστιθέμενης Αξίας		85,8	91,3	94,6	97,1	100,0	102,8	103,4	107,5	110,7	113,0	115,9

ΠΙΝΑΚΑΣ 7. ΕΤΗΣΙΑ ΠΟΣΟΣΤΙΑΙΑ ΑΛΛΑΓΗ ΣΤΟΥΣ ΔΕΙΚΤΕΣ ΤΙΜΩΝ ΑΠΟΠΛΗΘΥΝΣΗΣ ΤΟΥ ΑΚΑΘΑΡΙΣΤΟΥ ΕΓΧΩΡΙΟΥ ΠΡΟΪΟΝΤΟΣ
ΚΑΤΑ ΟΙΚΟΝΟΜΙΚΗ ΔΡΑΣΤΗΡΙΟΤΗΤΑ

TABLE 7. PERCENTAGE ANNUAL CHANGE IN IMPLICIT PRICE DEFLATORS OF GROSS DOMESTIC PRODUCT BY ECONOMIC ACTIVITY

Οικονομική Δραστηριότητα NACE REV. 1.1	(%)											Economic Activity NACE REV. 1.1
	1997	1998	1999	2000	2001	2002	2003	2004	2005	2006		
Γεωργία, θήρα και δασοκομία	7,8	5,9	-8,4	7,3	7,7	-3,8	5,1	-4,4	1,6	3,0		Agriculture, hunting and forestry
Αλιεία	-1,3	-5,0	-2,3	-29,5	-2,3	23,5	-10,9	16,4	1,7	-9,4		Fishing
Ορυχεία και λατομεία	-5,8	4,4	0,1	-3,1	0,7	2,3	10,9	6,0	6,1	5,4		Mining and quarrying
Μεταποιητικές βιομηχανίες	1,5	3,3	3,6	3,5	3,2	1,3	0,5	6,4	2,6	0,2		Manufacturing
Ηλεκτρισμός, γραφείο και νερό	1,6	0,0	-5,5	11,1	-1,9	-4,1	4,4	0,1	-0,1	1,6		Electricity, gas and water supply
Κατασκευές	3,5	4,5	3,3	3,4	4,1	3,4	2,7	6,4	4,6	4,9		Construction
Χονδρικό και λιανικό εμπόριο	3,6	3,3	1,4	3,3	-2,3	0,6	0,4	3,2	0,6	2,2		Wholesale and retail trade
Ξενοδοχεία και εστιατόρια	2,2	3,3	3,4	3,9	6,7	-0,3	1,4	4,1	1,4	1,2		Hotels and restaurants
Μεταφορές, αποθηκεύσεις και επικοινωνίες	0,8	2,9	1,6	-2,9	6,0	-4,5	-5,9	-4,1	-2,9	-1,0		Transport, storage and communication
Ενδιάμεσοι χρηματοπιστωτικοί οργανισμοί	0,1	2,5	9,5	-3,7	-2,2	-8,3	14,1	11,3	1,4	3,9		Financial intermediation
Διαχείριση ακίνητης περιουσίας, εκμίσθωση και επιχειρηματικές δραστηριότητες	3,7	3,0	2,7	3,3	2,5	3,4	3,4	3,5	3,9	4,2		Real estate, renting and business activities
Δημόσια διοίκηση και άμυνα	6,6	2,5	4,3	6,4	3,0	4,3	13,2	2,0	3,1	2,8		Public administration and defence
Εκπαίδευση	6,8	8,1	2,9	5,2	5,7	2,8	10,3	2,6	3,7	3,2		Education
Υγεία και κοινωνική μέριμνα	5,3	5,1	4,8	4,8	5,5	4,3	8,3	3,1	3,9	2,1		Health and social work
Άλλες κοινοτικές, κοινωνικές και προσωπικές υπηρεσίες	4,4	3,7	1,7	3,7	4,3	0,6	3,6	1,8	1,9	2,8		Other community, social and personal services
Ιδιωτικά νοικοκυριά που απασχολούν οικιακό προσωπικό	0,0	0,0	0,0	0,0	0,0	0,0	0,0	0,0	0,0	0,0		Private households with employed persons
Σύνολο Ακαθάριστης Προστιθέμενης Αξίας	3,4	3,6	2,7	2,9	2,8	0,5	4,0	3,0	2,1	2,6		Total Gross Value Added

ΠΙΝΑΚΑΣ 8. ΑΚΑΘΑΡΙΣΤΟ ΕΓΧΩΡΙΟ ΠΡΟΪΟΝ ΚΑΤΑ ΚΑΤΗΓΟΡΙΑ ΔΑΠΑΝΩΝ (Τρέχουσες Τιμές Αγοράς)
TABLE 8. GROSS DOMESTIC PRODUCT BY CATEGORY OF EXPENDITURE (Current Market Prices)

(€εκ.)	Κατηγορία Δαπανών	1995	1997	1998	1999	2000	2001	2002	2003	2004	2005	2006	Category of Expenditure
	Δημόσια κατανάλωση	965,8	1.315,4	1.399,4	1.574,5	1.583,2	1.818,8	1.996,8	2.322,5	2.255,2	2.427,1	2.682,6	Government final consumption expenditure
	Ατομική καταναλωτική δαπάνη	433,4	593,4	640,8	718,3	734,6	804,8	893,3	1.038,7	1.034,1	1.076,5	1.214,0	Individual consumption expenditure
	Συλλογική καταναλωτική δαπάνη	532,4	722,0	758,6	856,2	848,6	1.014,0	1.103,4	1.283,7	1.221,1	1.350,5	1.468,5	Collective consumption expenditure
	Συνολική Ιδιωτική κατανάλωση	4.623,0	5.118,0	5.505,6	5.786,7	6.405,4	6.842,5	7.094,3	7.538,3	8.156,5	8.698,9	9.297,6	Private final consumption expenditure
	Ιδιωτική κατανάλωση των νοικοκυριών	4.526,3	5.004,5	5.395,4	5.671,4	6.289,8	6.719,0	6.966,5	7.417,5	8.034,7	8.568,2	9.155,6	Private consumption of households
	Κατανάλωση μη κερδοσκοπικών οργανισμών	96,7	113,5	110,2	115,2	115,6	123,5	127,8	120,8	121,8	130,7	142,0	Consumption of non-profit institutions
	Ακαθάριστες κεφαλαιουχικές επενδύσεις	1.567,1	1.512,3	1.620,6	1.543,4	1.811,1	1.746,7	2.059,7	2.046,3	2.552,6	2.682,0	3.000,3	Gross capital formation
	Αύξηση αποθεμάτων	236,8	64,9	39,8	-54,8	133,8	-32,6	75,0	-20,8	153,6	82,6	24,6	Increase in stocks
	Ακαθάριστες πάγιες κεφαλαιουχικές επενδύσεις	1.330,3	1.447,4	1.580,8	1.598,2	1.677,3	1.779,3	1.984,7	2.067,1	2.399,0	2.599,3	2.975,7	Gross fixed capital formation
	Εξαγωγές αγαθών και υπηρεσιών	3.576,1	4.048,2	4.204,8	4.689,9	5.471,1	5.950,1	5.572,5	5.523,8	6.046,2	6.504,9	6.926,0	Exports of goods and services
	Μείον : Εισαγωγές αγαθών και υπηρεσιών	3.581,7	4.183,7	4.285,1	4.531,9	5.387,7	5.730,2	5.743,7	5.669,7	6.357,0	6.850,5	7.471,3	Less : Imports of goods and services
	Ακαθάριστο Εγχώριο Προϊόν σε τιμές αγοράς	7.150,4	7.810,2	8.445,3	9.062,6	9.883,1	10.627,9	10.979,7	11.761,2	12.653,6	13.462,3	14.435,2	Gross Domestic Product at market prices

Σχέση με άλλα μεγέθη Εθνικών Λογαριασμών - Relationship with other National Accounts Aggregates

Συν: Καθαρές εισροές εισοδήματος από ξένες χώρες	-163,1	-225,8	516,1	-314,9	-644,7	-577,5	-364,4	-260,3	-508,0	-498,8	-456,3	Plus: Net factor income from the rest of the world
Ακαθάριστο Εθνικό Προϊόν σε τιμές αγοράς	6.987,3	7.584,3	8.961,4	8.747,7	9.238,5	10.050,4	10.615,3	11.500,9	12.145,7	12.963,5	13.978,9	Gross National Product at market prices
Μείον: Αποσβέσεις πάγιου κεφαλαίου	730,8	830,7	875,7	929,7	974,6	1.038,7	1.110,1	1.178,8	1.273,6	1.388,6	1.509,5	Less: Consumption of fixed capital
Εθνικό Εισόδημα σε τιμές αγοράς	6.256,6	6.753,6	8.085,8	7.818,1	8.263,9	9.011,8	9.505,2	10.322,1	10.872,1	11.574,9	12.469,4	National Income at market prices

ΠΙΝΑΚΑΣ 9. ΔΕΙΚΤΗΣ ΑΚΑΘΑΡΙΣΤΟΥ ΕΓΧΩΡΙΟΥ ΠΡΟΪΟΝΤΟΣ ΚΑΤΑ ΚΑΤΗΓΟΡΙΑ ΔΑΠΑΝΩΝ
TABLE 9. INDEX OF GROSS DOMESTIC PRODUCT BY CATEGORY OF EXPENDITURE

Κατηγορία Δαπανών	(2000=100)											Category of Expenditure
	1995	1997	1998	1999	2000	2001	2002	2003	2004	2005	2006	
Δημόσια κατανάλωση	61,0	83,1	88,4	99,4	100,0	114,9	126,1	146,7	142,4	153,3	169,4	Government final consumption expenditure
Ατομική καταναλωτική δαπάνη	59,0	80,8	87,2	97,8	100,0	109,6	121,6	141,4	140,8	146,5	165,3	Individual consumption expenditure
Συλλογική καταναλωτική δαπάνη	62,7	85,1	89,4	100,9	100,0	119,5	130,0	151,3	143,9	159,1	173,0	Collective consumption expenditure
Συνολική Ιδιωτική κατανάλωση	72,2	79,9	86,0	90,3	100,0	106,8	110,8	117,7	127,3	135,8	145,2	Private final consumption expenditure
Ιδιωτική κατανάλωση των νοικοκυριών	72,0	79,6	85,8	90,2	100,0	106,8	110,8	117,9	127,7	136,2	145,6	Private consumption of households
Κατανάλωση μη κερδοσκοπικών οργανισμών	83,7	98,2	95,3	99,7	100,0	106,9	110,6	104,5	105,4	113,1	122,8	Consumption of non-profit institutions
Ακαθάριστες κεφαλαιουχικές επενδύσεις	86,5	83,5	89,5	85,2	100,0	96,4	113,7	113,0	140,9	148,1	165,7	Gross capital formation
Αύξηση αποθεμάτων	177,0	48,5	29,8	-41,0	100,0	-24,4	56,1	-15,5	114,8	61,8	18,4	Increase in stocks
Ακαθάριστες πάγιες κεφαλαιουχικές επενδύσεις	79,3	86,3	94,2	95,3	100,0	106,1	118,3	123,2	143,0	155,0	177,4	Gross fixed capital formation
Εξαγωγές αγαθών και υπηρεσιών	65,4	74,0	76,9	85,7	100,0	108,8	101,9	101,0	110,5	118,9	126,6	Exports of goods and services
Μείον: Εισαγωγές αγαθών και υπηρεσιών	66,5	77,7	79,5	84,1	100,0	106,4	106,6	105,2	118,0	127,2	138,7	Less: Imports of goods and services
Ακαθάριστο Εγχώριο Προϊόν σε τιμές αγοράς	72,3	79,0	85,5	91,7	100,0	107,5	111,1	119,0	128,0	136,2	146,1	Gross Domestic Product at market prices

Σχέση με άλλα μεγέθη Εθνικών Λογαριασμών - Relationship with other National Accounts Aggregates

Συν: Καθαρές εισροές εισοδήματος από ξένες χώρες	25,3	35,0	-80,1	48,8	100,0	89,6	56,5	40,4	78,8	77,4	70,8	Plus: Net factor income from the rest of the world
Ακαθάριστο Εθνικό Προϊόν σε τιμές αγοράς	75,6	82,1	97,0	94,7	100,0	108,8	114,9	124,5	131,5	140,3	151,3	Gross National Product at market prices
Μείον: Αποσβέσεις πάγτου κεφαλαίου	75,0	85,2	89,8	95,4	100,0	106,6	113,9	121,0	130,7	142,5	154,9	Less: Consumption of fixed capital
Εθνικό Εισόδημα σε τιμές αγοράς	75,7	81,7	97,8	94,6	100,0	109,0	115,0	124,9	131,6	140,1	150,9	National Income at market prices

ΠΙΝΑΚΑΣ 10. ΕΤΗΣΙΑ ΠΟΣΟΣΤΙΑΙΑ ΑΛΛΑΓΗ ΤΟΥ ΑΚΑΘΑΡΙΣΤΟΥ ΕΓΧΩΡΙΟΥ ΠΡΟΪΟΝΤΟΣ ΚΑΤΑ ΚΑΤΗΓΟΡΙΑ ΔΑΠΑΝΩΝ (Τρέχουσες Τιμές Αγοράς)
TABLE 10. PERCENTAGE ANNUAL CHANGE OF GROSS DOMESTIC PRODUCT BY CATEGORY OF EXPENDITURE (Current Market Prices)

Κατηγορία Δαπανών	1997	1998	1999	2000	2001	2002	2003	2004	2005	2006	Category of Expenditure
Δημόσια κατανάλωση	15,0	6,4	12,5	0,6	14,9	9,8	16,3	-2,9	7,6	10,5	Government final consumption expenditure
Ατομική καταναλωτική δαπάνη	15,4	8,0	12,1	2,3	9,6	11,0	16,3	-0,4	4,1	12,8	Individual consumption expenditure
Συλλογική καταναλωτική δαπάνη	14,7	5,1	12,9	-0,9	19,5	8,8	16,3	-4,9	10,6	8,7	Collective consumption expenditure
Συνολική Ιδιωτική κατανάλωση	4,2	7,6	5,1	10,7	6,8	3,7	6,3	8,2	6,6	6,9	Private final consumption expenditure
Ιδιωτική κατανάλωση των νοικοκυριών	4,0	7,8	5,1	10,9	6,8	3,7	6,5	8,3	6,6	6,9	Private consumption of households
Κατανάλωση μη κερδοσκοπικών οργανισμών	14,9	-2,9	4,6	0,3	6,9	3,4	-5,4	0,8	7,3	8,6	Consumption of non-profit institutions
Ακαθάριστες κεφαλαιονομικές επενδύσεις	-6,0	7,2	-4,8	17,3	-3,6	17,9	-0,7	24,7	5,1	11,9	Gross capital formation
Αύξηση αποθεμάτων	-53,0	-38,7	-237,8	344,0	-124,4	329,9	-127,7	838,5	-46,2	-70,2	Increase in stocks
Ακαθάριστες πάγιες κεφαλαιονομικές επενδύσεις	-1,6	9,2	1,1	4,9	6,1	11,5	4,1	16,1	8,4	14,5	Gross fixed capital formation
Εξαγωγές αγαθών και υπηρεσιών	7,0	3,9	11,5	16,7	8,8	-6,3	-0,9	9,5	7,6	6,5	Exports of goods and services
Μείον: Εισαγωγές αγαθών και υπηρεσιών	4,6	2,4	5,8	18,9	6,4	0,2	-1,3	12,1	7,8	9,1	Less: Imports of goods and services
Ακαθάριστο Εγχώριο Προϊόν σε τιμές αγοράς	4,8	8,1	7,3	9,1	7,5	3,3	7,1	7,6	6,4	7,2	Gross Domestic Product at market prices

Σχέση με άλλα μεγέθη Εθνικών Λογαριασμών - Relationship with other National Accounts Aggregates

Συν: Καθαρές εισροές εισοδήματος από ξένες χώρες	-41,0	328,5	-161,0	-104,7	10,4	36,9	28,6	-95,2	1,8	8,5	Plus: Net factor income from the rest of the world
Ακαθάριστο Εθνικό Προϊόν σε τιμές αγοράς	4,0	18,2	-2,4	5,6	8,8	5,6	8,3	5,6	6,7	7,8	Gross National Product at market prices
Μείον: Αποσβέσεις πάγιου κεφαλαίου	6,4	5,4	6,2	4,8	6,6	6,9	6,2	8,0	9,0	8,7	Less: Consumption of fixed capital
Εθνικό Εισόδημα σε τιμές αγοράς	3,8	19,7	-3,3	5,7	9,0	5,5	8,6	5,3	6,5	7,7	National Income at market prices

ΠΙΝΑΚΑΣ 11. ΔΕΙΚΤΕΣ ΤΙΜΩΝ ΑΠΟΛΗΘΩΡΙΣΜΟΥ ΤΟΥ ΑΚΑΘΑΡΙΣΤΟΥ ΕΓΧΩΡΙΟΥ ΠΡΟΪΟΝΤΟΣ ΚΑΤΑ ΚΑΤΗΓΟΡΙΑ ΔΑΠΑΝΩΝ
TABLE 11. INDICES OF IMPLICIT PRICE DEFLATORS OF GROSS DOMESTIC PRODUCT BY CATEGORY OF EXPENDITURE

(2000=100,0)		1995	1997	1998	1999	2000	2001	2002	2003	2004	2005	2006	Category of Expenditure
Κατηγορία Δαπανών	Δημόσια κατανάλωση	81,9	89,2	91,2	94,4	100,0	103,7	106,5	116,8	120,0	125,0	128,6	Government final consumption expenditure
	Ατομική καταναλωτική δαπάνη	81,9	89,2	91,2	94,4	100,0	103,7	106,5	116,8	120,0	125,0	128,6	Individual consumption expenditure
	Συλλογική καταναλωτική δαπάνη	81,9	89,2	91,2	94,4	100,0	103,7	106,5	116,8	120,0	125,0	128,6	Collective consumption expenditure
	Συνολική Ιδιωτική κατανάλωση	88,8	93,0	94,4	96,4	100,0	102,4	104,9	109,1	111,0	113,9	116,4	Private final consumption expenditure
	Ιδιωτική κατανάλωση των νοικοκυριών	88,8	93,0	94,4	96,4	100,0	102,3	104,9	109,1	111,0	113,8	116,4	Private consumption of households
	Κατανάλωση μη κερδοσκοπικών οργανισμών	87,1	92,4	94,4	95,5	100,0	102,8	106,5	110,9	112,3	115,3	118,2	Consumption of non-profit institutions
	Ακαθάριστες κεφαλαιουχικές επενδύσεις	89,1	94,9	96,6	98,7	100,0	102,8	105,9	109,4	113,6	119,3	123,6	Gross capital formation
	Αύξηση αποθεμάτων	87,3	92,7	95,1	96,1	100,0	104,4	100,3	102,3	110,1	116,6	121,2	Increase in stocks
	Ακαθάριστες πάγιες κεφαλαιουχικές επενδύσεις	89,4	95,0	96,7	98,6	100,0	102,8	106,1	109,3	113,8	119,4	123,7	Gross fixed capital formation
	Εξαγωγές αγαθών και υπηρεσιών	85,5	90,3	92,3	94,8	100,0	102,5	100,8	100,7	104,8	107,8	110,5	Exports of goods and services
	Μείον: Εισαγωγές αγαθών και υπηρεσιών	86,6	92,7	92,7	95,0	100,0	101,1	102,2	101,9	104,3	109,0	111,5	Less: Imports of goods and services
Ακαθάριστο Εγχώριο Προϊόν σε τιμές αγοράς		87,2	91,4	94,1	96,3	100,0	103,4	104,6	110,0	113,6	116,2	119,7	Gross Domestic Product at market prices

Σχέση με άλλα μεγέθη Εθνικών Λογαριασμών - Relationship with other National Accounts Aggregates

Συν: Καθαρές εισροές εισοδήματος από ξένες χώρες	87,2	91,4	94,1	96,3	100,0	103,4	104,6	110,0	113,6	116,2	119,7	Plus: Net factor income from the rest of the world
Ακαθάριστο Εθνικό Προϊόν σε τιμές αγοράς	87,2	91,4	94,1	96,3	100,0	103,4	104,6	110,0	113,6	116,2	119,7	Gross National Product at market prices
Μείον: Αποσβέσεις πάγιου κεφαλαίου	90,5	95,4	97,1	98,9	100,0	102,6	105,6	108,3	113,1	118,3	124,0	Less: Consumption of fixed capital
Εθνικό Εισόδημα σε τιμές αγοράς	86,9	91,0	93,8	96,0	100,0	103,5	104,5	110,2	113,6	116,0	119,2	National Income at market prices

ΠΙΝΑΚΑΣ 12. ΕΤΗΣΙΑ ΠΟΣΟΣΤΙΑΙΑ ΑΛΛΑΓΗ ΤΩΝ ΔΕΙΚΤΩΝ ΑΠΟΠΛΗΘΩΡΙΣΜΟΥ ΤΟΥ ΑΚΑΘΑΡΙΣΤΟΥ ΕΓΧΩΡΙΟΥ ΠΡΟΪΟΝΤΟΣ ΚΑΤΑ ΚΑΤΗΓΟΡΙΑ ΔΑΠΑΝΩΝ
TABLE 12. PERCENTAGE ANNUAL CHANGE OF IMPLICIT PRICE DEFLATORS OF GROSS DOMESTIC PRODUCT BY CATEGORY OF EXPENDITURE

Κατηγορία	1997199819992000200120022003200420052006										Category of Expenditure
Δημόσια κατανάλωση	5,7	2,3	3,5	5,9	3,7	2,7	9,7	2,8	4,1	2,9	Government final consumption expenditure
Ατομική καταναλωτική δαπάνη	5,7	2,3	3,5	5,9	3,7	2,7	9,7	2,8	4,1	2,9	Individual consumption expenditure
Συλλογική καταναλωτική δαπάνη	5,6	2,3	3,5	5,9	3,7	2,7	9,7	2,8	4,1	2,9	Collective consumption expenditure
Συνολική Ιδιωτική κατανάλωση	2,0	1,6	2,1	3,7	2,4	2,5	4,0	1,8	2,5	2,3	Private final consumption expenditure
Ιδιωτική κατανάλωση των νοικοκυριών	2,0	1,6	2,1	3,7	2,3	2,5	4,0	1,8	2,5	2,3	Private consumption of households
Κατανάλωση μη κερδοσκοπικών οργανισμών	3,3	2,1	1,2	4,7	2,8	3,6	4,2	1,3	2,7	2,5	Consumption of non-profit institutions
Ακαθάριστες κεφαλαιουχικές επενδύσεις	2,9	1,8	2,1	1,3	2,8	3,0	3,3	3,9	5,0	3,7	Gross capital formation
Αύξηση αποθεμάτων	3,8	2,6	1,1	4,1	4,4	-3,9	2,1	7,6	6,0	3,9	Increase in stocks
Ακαθάριστες πάγιες κεφαλαιουχικές επενδύσεις	2,6	1,7	2,0	1,4	2,8	3,2	3,0	4,1	4,9	3,6	Gross fixed capital formation
Εξαγωγές αγαθών και υπηρεσιών	3,4	2,2	2,7	5,4	2,5	-1,6	-0,2	4,1	2,8	2,6	Exports of goods and services
Μείων: Εισαγωγές αγαθών και υπηρεσιών	3,7	0,0	2,5	5,2	1,1	1,1	-0,3	2,3	4,5	2,3	Less: Imports of goods and services
Ακαθάριστο Εγχώριο Προϊόν σε τιμές αγοράς	2,4	2,9	2,3	3,8	3,4	1,2	5,1	3,3	2,4	3,0	Gross Domestic Product at market prices

Σχέση με άλλα μεγέθη Εθνικών Λογαριασμών - Relationship with other National Accounts Aggregates

Συν: Καθαρές εισροές εισοδήματος από ξένες χώρες	2,4	2,9	2,4	3,8	3,4	1,2	5,2	3,2	2,4	3,0	Plus: Net factor income from the rest of the world
Ακαθάριστο Εθνικό Προϊόν σε τιμές αγοράς	2,4	2,9	2,3	3,8	3,4	1,2	5,1	3,3	2,4	3,0	Gross National Product at market prices
Μείον: Αποσβέσεις πάγιου κεφαλαίου	2,2	1,8	1,8	1,1	2,6	2,9	2,6	4,5	4,6	4,8	Less: Consumption of fixed capital
Εθνικό Εισόδημα σε τιμές αγοράς	2,4	3,1	2,4	4,1	3,5	1,0	5,4	3,1	2,1	2,7	National Income at market prices

ΠΙΝΑΚΑΣ 13. ΔΑΠΑΝΕΣ ΙΑΙΩΤΙΚΗΣ ΚΑΤΑΝΑΛΩΣΗΣ ΚΑΤΑ ΚΑΤΗΓΟΡΙΑ (Τρέχουσες Τιμές Αγοράς)
TABLE 13. PRIVATE FINAL CONSUMPTION EXPENDITURE BY CATEGORY (Current Market Prices)

(€000'ς)	Κατηγορία	1995	1997	1998	1999	2000	2001	2002	2003	2004	2005	2006	Category
	Τρόφιμα και μη οινόπνευματόδη ποτά	991,7	1.058,5	1.073,9	1.130,4	1.232,6	1.320,4	1.343,3	1.343,8	1.444,3	1.565,9	1.708,8	Food and non-alcoholic beverages
	Τρόφιμα	881,5	940,9	918,0	1.004,8	1.094,5	1.174,5	1.194,0	1.201,7	1.290,5	1.400,5	1.526,0	Food
	Μη αλκοολούχα ποτά	110,2	117,6	155,8	125,6	138,1	145,9	149,3	142,2	153,8	165,4	182,8	Non-alcoholic beverages
	Οινόπνευματόδη ποτά, καπνός και ναρκωτικά	275,1	301,4	328,7	365,0	408,5	423,9	424,9	461,3	528,8	618,7	680,5	Alcoholic beverages, tobacco and narcotics
	Αλκοολούχα ποτά	144,2	158,0	172,4	191,9	219,0	227,6	222,8	241,1	276,6	324,5	356,9	Alcoholic beverages
	Καπνός	130,9	143,4	156,3	173,1	189,5	196,3	202,1	220,2	252,2	294,2	323,6	Tobacco
	Ναρκωτικά	0,0	0,0	0,0	0,0	0,0	0,0	0,0	0,0	0,0	0,0	0,0	Narcotics
	Ένδυση και υπόδυση	450,9	491,4	501,0	524,9	557,5	586,9	601,9	594,8	607,7	636,1	679,0	Clothing and footwear
	Είδη ένδυσης	343,1	373,7	381,2	399,3	424,1	446,5	459,4	452,8	463,5	481,7	513,4	Clothing
	Είδη υπόδυσης	107,8	117,7	119,8	125,6	133,4	140,4	142,5	142,0	144,2	154,5	165,6	Footwear
	Στέγαση, υδατοπρομήθεια, ηλεκτρισμός, γκάζι και άλλα καύσιμα (εκτός οχημάτων)	683,1	791,8	847,3	887,1	1.034,2	1.083,3	1.113,8	1.164,4	1.212,8	1.303,0	1.420,2	Housing, water, electricity, gas and other fuels
	Πραγματικά μισθώματα για στέγαση	70,6	81,8	87,7	91,8	107,0	111,9	104,6	120,6	149,0	173,9	189,7	Actual rentals for housing
	Τεκμαρτά μισθώματα για στέγαση	401,2	465,1	497,5	521,0	607,4	636,3	657,3	685,3	723,6	732,1	798,1	Imputed rentals for housing
	Συνήθης συντήρηση κατοικιών	41,5	48,2	51,6	54,0	62,9	66,0	71,4	70,6	67,0	76,5	83,2	Maintenance and repair of the dwelling
	Υδρευση και άλλες υπηρεσίες	38,3	44,3	47,5	49,7	57,9	60,7	63,0	64,9	61,5	70,4	76,7	Water supply and miscellaneous services relating to the dwelling
	Ηλεκτρικό ρεύμα, υγραέριο, καύσιμα	131,6	152,4	163,0	170,7	199,1	208,4	217,5	223,0	211,7	250,0	272,5	Electricity, gas and other fuels
	Έπιπλα, σκεύη, οικιακός εξοπλισμός και λειτούργια νοικοκυριού	302,6	312,3	339,8	367,9	417,4	449,9	458,1	487,8	531,0	560,3	584,2	Furnishings, households equipment and routine maintenance of the house
	Έπιπλα, τάπητες και επισκευές	74,3	72,6	79,4	86,3	101,8	110,7	111,1	124,0	131,4	140,4	144,5	Furniture and furnishings, carpets and other floor coverings
	Υφαντουργικά είδη οικιακής χρήσης	22,9	22,4	24,4	26,5	29,9	33,8	34,0	33,5	31,6	34,2	35,0	Household textiles
	Οικιακές συσκευές	52,3	54,2	59,3	64,4	73,8	79,1	83,2	98,4	112,8	118,6	124,4	Household appliances
	Υαλικά και σκεύη οικιακής χρήσης	37,2	41,3	45,1	48,9	55,5	59,5	62,9	63,2	78,4	81,8	86,3	Glassware, tableware and household utensils
	Εργαλεία για το σπίτι και τον κήπο	17,4	17,1	18,6	20,3	23,2	26,7	26,3	27,7	35,4	36,2	37,9	Tools and equipment for house and garden
	Οικιακά αγαθά και υπηρεσίες	98,4	104,7	112,9	121,5	133,1	140,1	140,6	141,0	141,5	149,0	156,0	Goods and services for routine household maintenance
	Υγεία	189,7	224,0	235,1	258,0	291,8	327,2	335,4	353,9	360,7	391,4	411,6	Health
	Ιατρικά προϊόντα, συσκευές και εξοπλισμός	71,1	84,1	88,0	96,7	109,4	126,4	129,5	132,6	132,9	139,4	144,9	Medical products, appliances and equipment
	Υπηρεσίες εξωτερικών ιατρείων	95,0	112,1	117,7	129,2	146,1	162,1	165,7	177,2	182,3	202,0	214,1	Out-patient services
	Νοσοκομειακές υπηρεσίες	23,6	27,9	29,4	32,1	36,4	38,6	40,2	44,1	45,4	50,1	52,6	Hospital services
	Μεταφορές	892,2	953,2	1.046,7	1.116,9	1.252,7	1.402,4	1.449,4	1.450,9	1.469,7	1.455,0	1.524,6	Transport
	Αγορά οχημάτων	290,6	311,6	349,8	385,3	454,7	522,7	537,2	512,4	507,1	515,3	537,5	Purchase of vehicles
Εξοπλισμός προσωπικής μεταφοράς	334,7	356,6	396,1	415,0	451,2	493,1	511,4	519,1	526,1	537,9	565,2	Operation of personal transport equipment	
Υπηρεσίες μεταφορών	266,9	285,0	300,9	316,6	346,8	386,7	400,8	419,5	436,5	401,9	421,9	Transport services	

(Συν. - Cont'd)

ΠΙΝΑΚΑΣ 13 (Συν.). ΔΑΠΑΝΕΣ ΙΔΙΩΤΙΚΗΣ ΚΑΤΑΝΑΛΩΣΗΣ ΚΑΤΑ ΚΑΤΗΓΟΡΙΑ (Τρέχουσες Τιμές Αγοράς)
TABLE 13 (Cont'd). PRIVATE FINAL CONSUMPTION EXPENDITURE BY CATEGORY (Current Market Prices)

(€000'ς)	Κατηγορία	1995	1997	1998	1999	2000	2001	2002	2003	2004	2005	2006	Category	
Επικοινωνίες Επικοινωνίες Αναψυχή και πολιτισμός Οπτικοακουστικός εξοπλισμός και ηλεκτρονικοί υπολογιστές Άλλα αγαθά αναψυχής και πολιτισμού Άλλα είδη και εξοπλισμός αναψυχής Ψυχαγωγικές και πολιτιστικές υπηρεσίες Εφημερίδες, βιβλία και χαρτικά είδη Οργανωμένες διακοπές Παιδεία Εκπαίδευση Εστιατόρια και ξενοδοχεία Υπηρεσίες τροφοδοσίας Υπηρεσίες καταλυμάτων Διάφορα αγαθά και υπηρεσίες Προσωπική μέριμνα Πορνεία Προσωπικά είδη π.δ.κ.α. Κοινωνική προστασία Ασφαλίσεις Χρηματοπιστωτικές υπηρεσίες π.δ.κ.α. Άλλες υπηρεσίες π.δ.κ.α.	85,4	113,1	130,4	161,6	179,9	210,0	205,7	246,9	230,1	201,3	216,3	216,3	Communications Communications Recreation and culture Audio-visual, photographic and information processing equipment Other major durables for recreation and culture Other recreational items and equipment, gardens and pets Recreational and cultural services Newspapers, books and stationery Package holidays Education Education Restaurants and hotels Catering services Accommodation services Miscellaneous goods and services Personal care Prostitution Personal effects n. e. c. Social protection Insurance Financial services n. e. c. Other services n. e. c.	
	85,4	113,1	130,4	161,6	179,9	210,0	205,7	246,9	230,1	201,3	216,3	216,3	Communications	
	437,4	476,9	509,0	528,1	564,0	585,4	599,0	621,4	720,7	818,8	900,6	900,6	Recreation and culture	
	66,3	72,6	78,3	79,6	86,1	88,8	88,5	94,3	108,8	124,2	136,5	136,5	Audio-visual, photographic and information processing equipment	
	9,6	7,0	7,7	8,7	10,1	11,1	11,6	13,3	16,7	17,6	19,5	19,5	Other major durables for recreation and culture	
	64,2	70,6	72,3	73,5	77,9	82,2	84,9	91,2	113,6	120,3	132,2	132,2	Other recreational items and equipment, gardens and pets	
	203,0	223,1	239,5	250,8	272,5	279,7	287,4	288,4	323,1	380,0	418,1	418,1	Recreational and cultural services	
	62,9	69,0	74,2	77,1	81,2	83,6	85,6	89,4	102,9	117,7	129,5	129,5	Newspapers, books and stationery	
	31,4	34,5	37,1	38,4	36,2	40,0	41,0	44,8	55,5	58,9	64,8	64,8	Package holidays	
	122,8	145,6	165,9	179,2	195,1	201,8	205,7	237,3	273,9	303,4	323,1	323,1	Education	
	122,8	145,6	165,9	179,2	195,1	201,8	205,7	237,3	273,9	303,4	323,1	323,1	Education	
	914,3	955,8	1.004,7	1.065,3	1.185,8	1.268,8	1.208,3	1.230,4	1.198,8	1.266,8	1.325,2	1.325,2	Restaurants and hotels	
	665,7	692,3	723,4	769,4	862,8	924,5	872,8	883,5	850,4	913,8	955,8	955,8	Catering services	
	248,6	263,5	281,2	295,9	322,9	344,3	335,6	346,8	348,4	353,0	369,4	369,4	Accommodation services	
	545,7	573,2	661,6	764,3	920,3	935,5	884,7	930,7	993,4	1.090,3	1.110,9	1.110,9	Miscellaneous goods and services	
	219,9	228,4	258,7	308,2	322,1	340,0	344,3	347,2	343,8	383,4	395,2	395,2	Personal care	
	0,0	0,0	0,0	0,0	0,0	0,0	0,0	0,0	0,0	0,0	0,0	0,0	0,0	Prostitution
	70,9	76,7	81,3	93,3	119,8	114,3	110,7	111,2	117,0	128,3	137,9	137,9	137,9	Personal effects n. e. c.
	16,4	17,8	18,8	21,7	27,9	26,5	27,2	25,8	27,2	29,7	32,0	32,0	32,0	Social protection
90,2	97,7	103,4	118,6	152,2	145,4	149,3	158,6	188,5	201,1	207,6	207,6	207,6	Insurance	
109,9	111,1	155,3	171,9	233,4	238,9	188,3	227,6	253,6	271,5	259,9	259,9	259,9	Financial services n. e. c.	
38,4	41,5	44,1	50,6	64,9	70,4	64,9	60,3	63,4	76,2	78,4	78,4	78,4	Other services n. e. c.	
Σύνολο δαπανών κατανάλωσης στην εγχώρια αγορά από νοικοκυριά		5.890,9	6.397,2	6.844,0	7.348,7	8.239,9	8.795,4	8.830,4	9.123,6	9.571,9	10.210,9	10.885,0	Total consumption expenditure in the domestic market by households	
Συν: Αγορές στο εξωτερικό από εγχώρια νοικοκυριά για ιδιωτική κατανάλωση		205,9	273,2	291,5	322,4	354,7	379,0	375,7	392,5	454,3	479,9	503,9	Plus: Direct purchases abroad by resident h/holds for private consumption	
Μείον: Αγορές στην εγχώρια αγορά από ξένα νοικοκυριά		1.570,5	1.665,9	1.740,0	1.999,7	2.304,9	2.455,3	2.239,6	2.098,5	1.991,5	2.122,8	2.233,3	Less: Direct purchases in the domestic market by non-resident h/holds	
Συν: Δαπάνες για υπηρεσίες που προσφέρονται από μη κερδοσκοπικά ιδρύματα που εξυπηρετούν τα νοικοκυριά		96,7	113,5	110,2	115,2	115,6	123,5	127,8	120,8	121,8	130,7	142,0	Plus:Expenditure on services provided by non-profit institutions serving households	
Σύνολο ιδιωτικής κατανάλωσης		4.623,0	5.118,0	5.505,6	5.786,7	6.405,4	6.842,5	7.094,3	7.538,3	8.156,5	8.698,9	9.297,6	Total private final consumption	

ΠΙΝΑΚΑΣ 14. ΑΚΑΘΑΡΙΣΤΕΣ ΠΑΓΙΕΣ ΚΕΦΑΛΑΙΟΥΧΙΚΕΣ ΕΠΕΝΔΥΣΕΙΣ ΚΑΤΑ ΟΙΚΟΝΟΜΙΚΗ ΔΡΑΣΤΗΡΙΟΤΗΤΑ ΚΑΙ ΕΙΔΟΣ (Τρέχουσες Τιμές Αγοράς)
TABLE 14. GROSS FIXED CAPITAL FORMATION BY ECONOMIC ACTIVITY AND TYPE (Current Market Prices)

(€εκ.)		(€mn)										
Οικονομική Δραστηριότητα και Είδος NACE REV. 1.1	Εconomic Activity and Type NACE REV. 1.1	1995	1997	1998	1999	2000	2001	2002	2003	2004	2005	2006
		1995	1997	1998	1999	2000	2001	2002	2003	2004	2005	2006
Γεωργία, θήρα και δασοκομία Νέα κτίρια και έργα υποδομής Μηχανήματα και εξοπλισμός Οχήματα, πλοία και αεροσκάφη Ανάπτυξη νέων δειντροφυτειών Μεταβολή στα ζώα αναπαραγωγής	Γεωργία, θήρα και δασοκομία	54,8	59,3	65,8	67,3	77,9	84,7	74,2	79,2	62,1	54,5	58,4
	Νέα κτίρια και έργα υποδομής	35,0	39,3	47,5	47,3	51,1	54,0	46,5	51,7	36,5	39,3	39,2
	Μηχανήματα και εξοπλισμός	9,2	10,1	11,4	11,8	13,0	13,7	14,0	12,8	13,3	13,8	15,7
	Οχήματα, πλοία και αεροσκάφη	3,6	3,8	4,3	4,6	4,8	4,8	5,1	5,3	4,1	4,6	3,8
	Ανάπτυξη νέων δειντροφυτειών	3,4	3,9	3,8	4,3	4,1	4,1	3,2	3,4	3,1	5,1	2,2
	Μεταβολή στα ζώα αναπαραγωγής	3,6	2,2	-1,2	-0,7	5,0	8,2	5,3	6,0	5,0	-8,4	-2,6
	Αλιεία	0,9	0,7	1,2	0,7	0,7	1,7	2,1	2,6	4,3	2,9	1,8
	Νέα κτίρια και έργα υποδομής	0,0	0,0	0,2	0,2	0,0	1,0	1,0	1,7	3,6	1,9	0,6
	Μηχανήματα και εξοπλισμός	0,5	0,5	0,7	0,5	0,7	0,7	0,7	0,7	0,5	0,9	1,0
	Οχήματα, πλοία και αεροσκάφη	0,3	0,2	0,3	0,0	0,0	0,0	0,3	0,2	0,2	0,2	0,2
Ορυχεία και λατομεία Νέα κτίρια και έργα υποδομής Μηχανήματα και εξοπλισμός Οχήματα, πλοία και αεροσκάφη	Ορυχεία και λατομεία	2,7	1,9	2,6	9,9	9,7	13,2	7,7	6,9	4,6	9,9	4,3
	Νέα κτίρια και έργα υποδομής	0,5	0,0	0,9	0,3	2,7	0,5	0,9	0,6	0,6	1,5	0,9
	Μηχανήματα και εξοπλισμός	1,4	1,2	1,0	8,9	5,6	12,0	6,0	5,7	3,0	6,4	2,5
	Οχήματα, πλοία και αεροσκάφη	0,9	0,7	0,7	0,7	1,4	0,7	0,9	0,7	0,9	2,0	0,8
	Μεταποιητικές βιομηχανίες	105,1	103,7	105,6	95,9	128,8	154,5	145,7	139,8	148,5	161,5	202,0
	Νέα κτίρια και έργα υποδομής	20,3	22,2	24,1	20,0	26,1	32,8	33,0	32,4	45,0	54,1	72,0
	Μηχανήματα και εξοπλισμός	71,9	70,7	70,7	65,1	85,4	102,7	98,6	97,2	84,8	88,9	110,7
	Οχήματα, πλοία και αεροσκάφη	12,8	10,8	10,8	10,8	17,3	19,0	14,2	10,2	18,7	18,5	19,3
	Ηλεκτρισμός, υγρό και νερό	50,9	101,7	168,3	152,7	88,7	86,1	77,1	126,5	137,5	108,0	129,7
	Νέα κτίρια και έργα υποδομής	37,6	51,6	46,3	46,1	44,1	58,8	55,5	60,7	59,7	72,7	85,0
Κατασκευές Νέα κτίρια και έργα υποδομής Μηχανήματα και εξοπλισμός Οχήματα, πλοία και αεροσκάφη	Μηχανήματα και εξοπλισμός	12,6	49,5	121,0	104,7	43,4	26,7	20,0	64,9	76,1	34,2	42,8
	Οχήματα, πλοία και αεροσκάφη	0,7	0,5	1,0	1,9	1,2	0,7	1,5	0,9	1,6	1,1	1,9
	Κατασκευές	28,5	23,4	28,5	28,2	29,9	18,6	41,2	29,3	48,6	46,3	55,4
	Νέα κτίρια και έργα υποδομής	1,0	1,4	1,4	2,4	1,2	2,1	4,3	0,6	2,2	4,7	7,3
	Μηχανήματα και εξοπλισμός	20,7	16,6	20,5	19,3	18,1	5,8	21,0	15,4	30,9	30,2	35,4
	Οχήματα, πλοία και αεροσκάφη	6,8	5,5	6,7	6,5	10,6	10,8	15,9	13,3	15,5	11,4	12,7
	Χονδρικό και λιανικό εμπόριο	125,9	142,3	135,0	146,3	178,4	179,6	161,1	144,4	150,0	166,3	201,2
	Νέα κτίρια και έργα υποδομής	62,4	64,1	60,1	72,8	77,9	75,5	60,3	53,5	59,4	60,5	98,9
	Μηχανήματα και εξοπλισμός	40,5	59,6	55,4	53,7	77,1	78,3	75,5	65,3	63,7	82,3	75,9
	Οχήματα, πλοία και αεροσκάφη	23,1	18,6	19,5	19,8	23,4	25,8	25,3	25,5	26,9	23,5	26,3

(Συν. - Cont'd)

ΠΙΝΑΚΑΣ 14 (Συν.). ΑΚΑΘΑΡΙΣΤΕΣ ΠΑΓΙΕΣ ΚΕΦΑΛΑΙΟΥΧΙΚΕΣ ΕΠΕΝΔΥΣΕΙΣ ΚΑΤΑ ΟΙΚΟΝΟΜΙΚΗ ΔΡΑΣΤΗΡΙΟΤΗΤΑ ΚΑΙ ΕΙΔΟΣ (Τρέχουσες Τιμές Αγοράς)
TABLE 14 (Cont'd). GROSS FIXED CAPITAL FORMATION BY ECONOMIC ACTIVITY AND TYPE (Current Market Prices)

(€εκ.)		(€mn)													
Οικονομική Δραστηριότητα και Είδος NACE REV. 1.1		1995	1997	1998	1999	2000	2001	2002	2003	2004	2005	2006	Economic Activity and Type NACE REV. 1.1		
Ξενοδοχεία και εστιατόρια Νέα κτίρια και έργα υποδομής Μηχανήματα και εξοπλισμός Οχήματα, πλοία και αεροσκάφη		81,5	66,8	64,8	84,2	92,6	115,0	105,6	97,6	100,9	95,4	96,7	Hotels and restaurants		
		59,5	43,2	41,0	54,2	57,2	72,3	71,4	65,3	70,7	58,8	52,5	New buildings and works		
		19,8	22,7	22,9	28,5	33,7	40,7	32,1	30,6	28,9	34,9	42,8	Machinery and equipment		
		2,2	0,9	0,9	1,5	1,7	2,1	2,1	1,7	1,3	1,7	1,4	Vehicles, ships and aircraft		
		84,1	88,8	125,5	127,8	155,3	137,1	263,6	108,2	218,8	187,3	286,7	Transport, storage and communication		
		45,0	27,7	51,5	57,4	35,9	24,9	50,2	41,8	38,9	34,8	67,0	New buildings and works		
		32,3	51,6	53,5	54,3	67,7	88,5	55,5	35,6	150,2	135,7	156,0	Machinery and equipment		
		6,8	9,6	20,5	16,1	51,8	23,7	157,9	30,8	29,6	16,8	63,8	Vehicles, ships and aircraft		
		42,7	48,0	50,6	40,3	48,2	56,4	65,6	39,9	29,4	21,5	27,5	Financial intermediation		
		15,2	19,5	19,5	8,4	9,4	11,6	15,9	11,1	3,7	3,8	4,8	New buildings and works		
Ενδιάμεσοι χρηματοπιστωτικοί οργανισμοί Νέα κτίρια και έργα υποδομής Μηχανήματα και εξοπλισμός Οχήματα, πλοία και αεροσκάφη		25,6	27,3	30,2	30,9	36,7	42,5	49,2	27,9	25,2	16,7	21,4	Machinery and equipment		
		1,9	1,2	0,9	1,0	2,1	2,2	0,5	0,9	0,4	1,0	1,3	Vehicles, ships and aircraft		
		528,6	561,3	537,9	554,1	579,2	599,0	662,6	800,7	983,9	1.179,9	1.317,7	Real estate, renting and business activities		
		505,7	537,4	507,1	528,0	536,8	556,5	626,0	759,9	942,7	1.132,7	1.269,1	New buildings and works		
		13,5	13,8	15,0	16,9	22,2	22,9	23,6	23,3	26,5	31,7	30,0	Machinery and equipment		
		9,4	10,1	15,7	9,2	20,2	19,6	13,0	17,5	14,7	15,5	18,6	Vehicles, ships and aircraft		
		124,7	125,4	166,5	159,1	155,5	172,5	195,1	240,6	259,6	287,8	295,3	Public administration and defence		
		99,9	98,4	138,7	131,6	126,1	142,2	160,4	168,2	188,5	206,2	217,9	New buildings and works		
		21,5	23,2	26,0	24,4	27,0	27,7	32,0	70,1	67,4	75,8	69,7	Machinery and equipment		
		3,2	3,8	1,9	3,1	2,4	2,6	2,7	2,2	3,7	5,8	7,7	Vehicles, ships and aircraft		
Εκπαίδευση Νέα κτίρια και έργα υποδομής Μηχανήματα και εξοπλισμός Οχήματα, πλοία και αεροσκάφη		17,4	22,0	31,3	44,3	38,8	44,1	57,6	75,5	64,7	98,6	119,3	Education		
		11,3	13,8	20,3	31,8	27,9	32,3	42,9	57,9	48,6	81,4	101,4	New buildings and works		
		5,3	6,8	9,9	11,1	10,1	10,8	13,0	16,6	15,5	15,8	16,7	Machinery and equipment		
		0,9	1,4	1,0	1,4	0,9	1,0	1,7	1,0	0,6	1,4	1,2	Vehicles, ships and aircraft		
		26,5	23,6	24,3	24,6	28,0	28,4	42,0	64,8	63,5	51,6	52,6	Health and social work		
		16,4	15,2	15,5	15,2	19,0	19,0	28,7	34,8	38,7	20,0	16,1	New buildings and works		
		9,7	8,2	8,5	8,9	7,9	8,0	12,3	28,6	23,5	28,9	32,9	Machinery and equipment		
		0,3	0,2	0,2	0,5	1,2	1,4	1,0	1,4	1,3	2,8	3,5	Vehicles, ships and aircraft		
		Υγεία και κοινωνική μέριμνα Νέα κτίρια και έργα υποδομής Μηχανήματα και εξοπλισμός Οχήματα, πλοία και αεροσκάφη													
		(Συν.- Cont'd)													

(Συν.- Cont'd)

ΠΙΝΑΚΑΣ 14 (Συν.). ΑΚΑΘΑΡΙΣΤΕΣ ΠΑΓΙΕΣ ΚΕΦΑΛΑΙΟΥΧΙΚΕΣ ΕΠΕΝΔΥΣΕΙΣ ΚΑΤΑ ΟΙΚΟΝΟΜΙΚΗ ΔΡΑΣΤΗΡΙΟΤΗΤΑ ΚΑΙ ΕΙΔΟΣ (Τρέχουσες Τιμές Αγοράς)
TABLE 14 (Cont'd). GROSS FIXED CAPITAL FORMATION BY ECONOMIC ACTIVITY AND TYPE (Current Market Prices)

(€εκ.)		(€mn)											
Οικονομική Δραστηριότητα και Είδος NACE REV. 1.1		1995	1997	1998	1999	2000	2001	2002	2003	2004	2005	2006	Economic Activity and Type NACE REV. 1.1
Άλλες κοινοτικές, κοινωνικές και προσωπικές υπηρεσίες		55,9	78,4	73,1	62,9	65,6	88,5	83,6	111,2	122,8	127,8	127,1	Other community, social and personal services
	Νέα κτίρια και έργα υποδομής	41,5	59,3	48,7	38,8	37,9	52,8	56,6	81,8	102,0	98,3	88,4	New buildings and works
	Μηχανήματα και εξοπλισμός	9,1	16,6	21,5	22,0	25,5	33,1	23,4	24,7	18,2	26,5	35,7	Machinery and equipment
	Οχήματα, πλοία και αεροσκάφη	5,3	2,6	2,9	2,1	2,2	2,6	3,6	4,7	2,7	3,1	3,0	Vehicles, ships and aircraft
Ιδιωτικά νοικοκυριά που απασχολούν οικιακό προσωπικό		0,0	0,0	0,0	0,0	0,0	0,0	0,0	0,0	0,0	0,0	0,0	Private households with employed persons
	Νέα κτίρια και έργα υποδομής	0,0	0,0	0,0	0,0	0,0	0,0	0,0	0,0	0,0	0,0	0,0	New buildings and works
	Μηχανήματα και εξοπλισμός	0,0	0,0	0,0	0,0	0,0	0,0	0,0	0,0	0,0	0,0	0,0	Machinery and equipment
	Οχήματα, πλοία και αεροσκάφη	0,0	0,0	0,0	0,0	0,0	0,0	0,0	0,0	0,0	0,0	0,0	Vehicles, ships and aircraft
ΣΥΝΟΛΟ ΕΠΕΝΔΥΣΕΩΝ ΠΑΓΙΟΥ ΚΕΦΑΛΑΙΟΥ		1.330,3	1.447,4	1.580,8	1.598,2	1.677,3	1.779,3	1.984,7	2.067,1	2.399,0	2.599,3	2.975,7	TOTAL FIXED CAPITAL FORMATION
Νέα κτίρια και έργα υποδομής		951,3	993,0	1.022,8	1.054,4	1.053,4	1.136,2	1.253,6	1.421,9	1.640,9	1.870,5	2.121,2	New buildings and works
Μηχανήματα και εξοπλισμός		293,7	378,6	468,3	461,2	474,0	513,9	476,9	519,4	627,9	622,8	689,2	Machinery and equipment
Οχήματα, πλοία και αεροσκάφη		78,3	69,5	87,1	79,1	141,0	116,9	245,7	116,4	122,2	109,3	165,6	Vehicles, ships and aircraft
Ανάπτυξη νέων δειντροφυτεύων		3,4	3,9	3,8	4,3	4,1	4,1	3,2	3,4	3,1	5,1	2,2	New tree plantation and orchard development
Μεταβολή στα ζώα αναπαραγωγής		3,6	2,2	-1,2	-0,7	5,0	8,2	5,3	6,0	5,0	-8,4	-2,6	Change in breeding stock

ΠΙΝΑΚΑΣ 15. ΑΚΑΘΑΡΙΣΤΕΣ ΠΑΓΙΕΣ ΚΕΦΑΛΑΙΟΥΧΙΚΕΣ ΕΠΕΝΔΥΣΕΙΣ ΚΑΤΑ ΚΑΛΟ ΟΙΚΟΝΟΜΙΚΗΣ ΔΡΑΣΤΗΡΙΟΤΗΤΑΣ ΚΑΙ ΕΙΔΟΥΣ (Τρέχουσες Τιμές Αγοράς)
TABLE 15. GROSS FIXED CAPITAL FORMATION BY DIVISION OF ECONOMIC ACTIVITY AND TYPE (Current Market Prices)

(€εκ.)		(€mm)											
Καδίκας Code NACE REV.1.1	Κλάδος Οικονομικής Δραστηριότητας	1995	1997	1998	1999	2000	2001	2002	2003	2004	2005	2006	Division of Economic Activity
01	A. Γεωργία, θήρα και δασοκομία Νέα κτίρια και έργα υποδομής (συμπ. εγγειοβελτιωτικών έργων) Μηχανήματα και εξοπλισμός Οχήματα, πλοία και αεροσκάφη Ανάπτυξη νέων δεντροφυτειών Μεταβολή στα ζώα αναπαραγωγής	54,8	59,3	65,8	67,3	77,9	84,7	74,2	79,2	62,1	54,5	58,4	A. Agriculture, hunting and forestry
		35,0	39,3	47,5	47,3	51,1	54,0	46,5	51,7	36,5	39,3	39,2	New buildings and works (incl. land improvement)
		9,2	10,1	11,4	11,8	13,0	13,7	14,0	12,8	13,3	13,8	15,7	Machinery and equipment
		3,6	3,8	4,3	4,6	4,8	4,8	5,1	5,3	4,1	4,6	3,8	Vehicles, ships and aircraft
		3,4	3,9	3,8	4,3	4,1	4,1	3,2	3,4	3,1	5,1	2,2	New tree plantation and orchard development
		3,6	2,2	-1,2	-0,7	5,0	8,2	5,3	6,0	5,0	-8,4	-2,6	Change in breeding stock
	Γεωργία, θήρα και συναφείς δραστηριότητες Νέα κτίρια και έργα υποδομής (συμπ. εγγειοβελτιωτικών έργων) Μηχανήματα και εξοπλισμός Οχήματα, πλοία και αεροσκάφη Ανάπτυξη νέων δεντροφυτειών Μεταβολή στα ζώα αναπαραγωγής	53,1	56,2	63,4	64,1	74,8	81,2	70,2	76,0	59,5	50,0	54,1	Agriculture, hunting and related service activities
		33,7	36,6	45,3	44,3	48,2	50,6	43,4	48,8	34,2	36,7	37,0	New buildings and works (incl. land improvement)
		8,9	9,7	11,3	11,6	12,8	13,5	13,3	12,5	13,2	12,5	14,0	Machinery and equipment
		3,6	3,8	4,3	4,6	4,8	4,8	5,0	5,3	4,1	4,1	3,4	Vehicles, ships and aircraft
		3,4	3,9	3,8	4,3	4,1	4,1	3,2	3,4	3,1	5,1	2,2	New tree plantation and orchard development
		3,6	2,2	-1,2	-0,7	5,0	8,2	5,3	6,0	5,0	-8,4	-2,6	Change in breeding stock
02	Δασοκομία, υλοτομία και συναφείς δραστηριότητες Νέα κτίρια και έργα υποδομής (συμπ. εγγειοβελτιωτικών έργων) Μηχανήματα και εξοπλισμός Οχήματα, πλοία και αεροσκάφη	1,7	3,1	2,4	3,2	3,1	3,6	3,9	3,2	2,5	4,4	4,3	Forestry, logging and related service activities
		1,4	2,7	2,2	3,1	2,9	3,4	3,1	2,9	2,4	2,6	2,2	New buildings and works (incl. land improvement)
		0,3	0,3	0,2	0,2	0,2	0,2	0,7	0,3	0,2	1,4	1,7	Machinery and equipment
		0,0	0,0	0,0	0,0	0,0	0,0	0,2	0,0	0,0	0,5	0,3	Vehicles, ships and aircraft
		0,9	0,7	1,2	0,7	0,7	1,7	2,1	2,6	4,3	2,9	1,8	B. Fishing
		0,0	0,0	0,2	0,2	0,0	1,0	1,0	1,7	3,6	1,9	0,6	New buildings and works (incl. land improvement)
	Αλιεία Νέα κτίρια και έργα υποδομής (συμπ. εγγειοβελτιωτικών έργων) Μηχανήματα και εξοπλισμός Οχήματα, πλοία και αεροσκάφη	0,5	0,5	0,7	0,5	0,7	0,7	0,7	0,7	0,5	0,9	1,0	Machinery and equipment
		0,3	0,2	0,3	0,0	0,0	0,0	0,3	0,2	0,2	0,2	0,2	Vehicles, ships and aircraft
		0,9	0,7	1,2	0,7	0,7	1,7	2,1	2,6	4,3	2,9	1,8	Fishing, operation of fish farms; service activities incidental to fishing
		0,0	0,0	0,2	0,2	0,0	1,0	1,0	1,7	3,6	1,9	0,6	New buildings and works (incl. land improvement)
		0,5	0,5	0,7	0,5	0,7	0,7	0,7	0,7	0,5	0,9	1,0	Machinery and equipment
		0,3	0,2	0,3	0,0	0,0	0,0	0,3	0,2	0,2	0,2	0,2	Vehicles, ships and aircraft
05	Αλιεία, εκμετάλλευση γήθυστροφείων και συναφείς δραστηριότητες Νέα κτίρια και έργα υποδομής (συμπ. εγγειοβελτιωτικών έργων) Μηχανήματα και εξοπλισμός Οχήματα, πλοία και αεροσκάφη	0,9	0,7	1,2	0,7	0,7	1,7	2,1	2,6	4,3	2,9	1,8	
		0,0	0,0	0,2	0,2	0,0	1,0	1,0	1,7	3,6	1,9	0,6	
		0,5	0,5	0,7	0,5	0,7	0,7	0,7	0,7	0,5	0,9	1,0	
		0,3	0,2	0,3	0,0	0,0	0,0	0,3	0,2	0,2	0,2	0,2	
													(Συν. - Cont'd)

(Συν.- Cont'd)

ΠΙΝΑΚΑΣ 15 (Συν.). ΑΚΑΘΑΡΙΣΤΕΣ ΠΑΓΙΕΣ ΚΕΦΑΛΑΙΟΥΧΙΚΕΣ ΕΠΕΝΔΥΣΕΙΣ ΚΑΤΑ ΚΑΛΟ ΟΙΚΟΝΟΜΙΚΗΣ ΔΡΑΣΤΗΡΙΟΤΗΤΑΣ ΚΑΙ ΕΙΔΟΣ (Τρέχουσες Τιμές Αγοράς)
TABLE 15 (Cont'd). GROSS FIXED CAPITAL FORMATION BY DIVISION OF ECONOMIC ACTIVITY AND TYPE (Current Market Prices)

(€εκ.)	Κλάδος Οικονομικής Δραστηριότητας	1995	1997	1998	1999	2000	2001	2002	2003	2004	2005	2006	Division of Economic Activity	(€mn)
10-12	Γ. Ορυχεία και λατομεία	2,7	1,9	2,6	9,9	9,7	13,2	7,7	6,9	4,6	9,9	4,3	C. Mining and quarrying	
	Νέα κτίρια και έργα υποδομής	0,5	0,0	0,9	0,3	2,7	0,5	0,9	0,6	0,6	1,5	0,9	New buildings and works	
	Μηχανήματα και εξοπλισμός	1,4	1,2	1,0	8,9	5,6	12,0	6,0	5,7	3,0	6,4	2,5	Machinery and equipment	
	Οχήματα, πλοία και αεροσκάφη	0,9	0,7	0,7	0,7	1,4	0,7	0,9	0,7	0,9	2,0	0,8	Vehicles, ships and aircraft	
	Εξόρυξη και λατόμηση ενεργειακών υλικών	0,0	0,0	0,0	0,0	0,0	0,0	0,0	0,0	0,0	0,0	0,0	Mining and quarrying of energy producing materials	
13-14	Νέα κτίρια και έργα υποδομής	0,0	0,0	0,0	0,0	0,0	0,0	0,0	0,0	0,0	0,0	0,0	New buildings and works	
	Μηχανήματα και εξοπλισμός	0,0	0,0	0,0	0,0	0,0	0,0	0,0	0,0	0,0	0,0	0,0	Machinery and equipment	
	Οχήματα, πλοία και αεροσκάφη	0,0	0,0	0,0	0,0	0,0	0,0	0,0	0,0	0,0	0,0	0,0	Vehicles, ships and aircraft	
	Εξόρυξη και λατόμηση μη ενεργειακών υλικών	2,7	1,9	2,6	9,9	9,7	13,2	7,7	6,9	4,6	9,9	4,3	Mining and quarrying exc. of energy prod. materials	
	Νέα κτίρια και έργα υποδομής	0,5	0,0	0,9	0,3	2,7	0,5	0,9	0,6	0,6	1,5	0,9	New buildings and works	
15-16	Μηχανήματα και εξοπλισμός	1,4	1,2	1,0	8,9	5,6	12,0	6,0	5,7	3,0	6,4	2,5	Machinery and equipment	
	Οχήματα, πλοία και αεροσκάφη	0,9	0,7	0,7	0,7	1,4	0,7	0,9	0,7	0,9	2,0	0,8	Vehicles, ships and aircraft	
	Δ. Μεταποιητικές βιομηχανίες	105,1	103,7	105,6	95,9	128,8	154,5	145,7	139,8	148,5	161,5	202,0	D. Manufacturing	
	Νέα κτίρια και έργα υποδομής	20,3	22,2	24,1	20,0	26,1	32,8	33,0	32,4	45,0	54,1	72,0	New buildings and works	
	Μηχανήματα και εξοπλισμός	71,9	70,7	70,7	65,1	85,4	102,7	98,6	97,2	84,8	88,9	110,7	Machinery and equipment	
17-18	Οχήματα, πλοία και αεροσκάφη	12,8	10,8	10,8	10,8	17,3	19,0	14,2	10,2	18,7	18,5	19,3	Vehicles, ships and aircraft	
	Βιομηχανία τροφίμων, ποτών και καπνοβιομηχανία	39,0	44,4	37,4	39,6	49,7	82,4	54,8	47,1	53,2	57,2	80,7	Manufacture of food prod. Beverages and tobacco	
	Νέα κτίρια και έργα υποδομής	7,0	9,2	9,7	9,6	7,3	15,0	11,4	13,3	17,6	22,3	33,8	New buildings and works	
	Μηχανήματα και εξοπλισμός	26,5	29,9	24,3	26,1	36,1	57,4	39,5	29,6	31,2	31,5	43,2	Machinery and equipment	
	Οχήματα, πλοία και αεροσκάφη	5,5	5,3	3,4	3,9	6,3	9,9	3,9	4,2	4,5	3,4	3,7	Vehicles, ships and aircraft	
19	Παραγωγή κλωστοϋφαντουργικών υλών και προϊόντων	1,9	2,7	2,7	1,5	5,5	3,2	2,6	2,8	4,1	3,8	1,7	Manufacture of textiles and textile products	
	Νέα κτίρια και έργα υποδομής	0,7	1,0	0,2	0,2	3,2	0,9	0,9	1,5	2,0	2,6	0,5	New buildings and works	
	Μηχανήματα και εξοπλισμός	0,5	1,5	2,2	1,0	2,1	2,1	1,4	0,1	1,9	1,1	1,0	Machinery and equipment	
	Οχήματα, πλοία και αεροσκάφη	0,7	0,2	0,3	0,3	0,2	0,3	0,3	1,1	0,2	0,1	0,2	Vehicles, ships and aircraft	
	Βιομηχανία δέρματος και δερμάτινων ειδών	1,2	0,7	1,2	1,2	0,7	2,1	0,5	0,4	0,3	0,2	0,3	Manufacture of leather and leather products	
20	Νέα κτίρια και έργα υποδομής	0,2	-0,2	0,0	0,2	0,0	1,2	0,2	0,1	0,1	0,1	0,0	New buildings and works	
	Μηχανήματα και εξοπλισμός	1,0	0,7	1,0	0,9	0,7	0,7	0,3	0,3	0,2	0,2	0,3	Machinery and equipment	
	Οχήματα, πλοία και αεροσκάφη	0,0	0,2	0,2	0,2	0,0	0,2	0,0	0,0	0,0	0,0	0,0	Vehicles, ships and aircraft	
	Βιομηχανία ξύλου και προϊόντων ξύλου	2,2	4,1	5,3	2,1	3,6	3,8	6,8	8,2	11,0	11,4	12,4	Manufacture of wood and wood products	
	Νέα κτίρια και έργα υποδομής	0,3	0,7	0,5	0,3	0,3	1,0	1,9	2,4	3,2	4,0	3,9	New buildings and works	
	Μηχανήματα και εξοπλισμός	1,2	2,9	3,6	1,2	2,4	1,5	3,8	4,5	6,1	6,3	7,6	Machinery and equipment	
	Οχήματα, πλοία και αεροσκάφη	0,7	0,5	1,2	0,5	0,9	1,2	1,2	1,3	1,7	1,1	0,9	Vehicles, ships and aircraft	
														(Συν. - Cont'd)

(Συν.- Cont'd)

ΠΙΝΑΚΑΣ 15 (Συν.). ΑΚΑΘΑΡΙΣΤΕΣ ΠΑΓΙΕΣ ΚΕΦΑΛΑΙΟΥΧΙΚΕΣ ΕΠΕΝΔΥΣΕΙΣ ΚΑΤΑ ΚΛΑΔΟ ΟΙΚΟΝΟΜΙΚΗΣ ΔΡΑΣΤΗΡΙΟΤΗΤΑΣ ΚΑΙ ΕΙΔΟΣ (Τρέχουσες Τιμές Αγοράς)
TABLE 15 (Cont'd). GROSS FIXED CAPITAL FORMATION BY DIVISION OF ECONOMIC ACTIVITY AND TYPE (Current Market Prices)

(€εκ.)		(€mn)											
Κώδικας Code NACE REV.1.1	Κλάδος Οικονομικής Δραστηριότητας	1995	1997	1998	1999	2000	2001	2002	2003	2004	2005	2006	Division of Economic Activity
21-22	Παραγωγή χαρτοπολτού, κατασκευή χαρτιού και προϊόντων από χάρτι, εκδοτικές και εκτυπωτικές δραστηριότητες Νέα κτίρια και έργα υποδομής Μηχανήματα και εξοπλισμός Οχήματα, πλοία και αεροσκάφη	7,2	9,1	11,1	6,5	14,9	8,2	9,4	25,1	14,9	10,8	22,3	Manufacture of pulp, paper and paper products, publishing and printing New buildings and works Machinery and equipment Vehicles, ships and aircraft
23	Παραγωγή προϊόντων διύλισης πετρελαίου Νέα κτίρια και έργα υποδομής Μηχανήματα και εξοπλισμός Οχήματα, πλοία και αεροσκάφη	0,9	0,3	1,5	0,3	0,9	0,3	0,2	0,1	-18,1	0,0	0,0	Manufacture of refined petroleum products New buildings and works Machinery and equipment Vehicles, ships and aircraft
24	Παραγωγή χημικών ουσιών, χημικών προϊόντων και συνθετικών ινών Νέα κτίρια και έργα υποδομής Μηχανήματα και εξοπλισμός Οχήματα, πλοία και αεροσκάφη	5,0	5,8	6,8	12,0	9,7	5,5	11,8	6,7	10,5	9,6	7,3	Manufacture of chemicals, chemical products and man-made products New buildings and works Machinery and equipment Vehicles, ships and aircraft
25	Κατασκευή προϊόντων από ελαστικό (καουτσούκ) και πλαστικές υλές Νέα κτίρια και έργα υποδομής Μηχανήματα και εξοπλισμός Οχήματα, πλοία και αεροσκάφη	0,3	0,5	0,7	0,7	0,3	0,3	0,5	0,1	0,2	0,8	0,7	Manufacture of rubber and plastic products New buildings and works Machinery and equipment Vehicles, ships and aircraft
26	Κατασκευή άλλων μη μεταλλικών ορυκτών προϊόντων Νέα κτίρια και έργα υποδομής Μηχανήματα και εξοπλισμός Οχήματα, πλοία και αεροσκάφη	13,8	12,8	13,5	15,4	17,6	17,6	33,8	20,1	31,1	34,7	43,0	Manufacture of other non-metallic mineral products New buildings and works Machinery and equipment Vehicles, ships and aircraft
27-28	Παραγωγή βασικών μετάλλων και κατασκευή μεταλλικών προϊόντων Νέα κτίρια και έργα υποδομής Μηχανήματα και εξοπλισμός Οχήματα, πλοία και αεροσκάφη	17,1	7,2	10,9	5,8	9,1	11,3	5,1	13,3	25,9	14,9	14,5	Manufacture of basic metals and fabricated metal products New buildings and works Machinery and equipment Vehicles, ships and aircraft
		0,9	0,7	1,5	0,9	1,0	1,4	1,2	1,8	1,5	2,7	1,8	(Συν. - Cont'd)

(Συν.- Cont'd)

ΠΙΝΑΚΑΣ 15 (Συν.). ΑΚΑΘΑΡΙΣΤΕΣ ΠΑΓΙΕΣ ΚΕΦΑΛΑΙΟΥΧΙΚΕΣ ΕΠΕΝΔΥΣΕΙΣ ΚΑΤΑ ΚΛΑΔΟ ΟΙΚΟΝΟΜΙΚΗΣ ΔΡΑΣΤΗΡΙΟΤΗΤΑΣ ΚΑΙ ΕΙΔΟΣ (Τρέχουσες Τιμές Αγοράς)
TABLE 15 (Cont'd). GROSS FIXED CAPITAL FORMATION BY DIVISION OF ECONOMIC ACTIVITY AND TYPE (Current Market Prices)

(€εκ.)	Κλάδος Οικονομικής Δραστηριότητας	1995	1997	1998	1999	2000	2001	2002	2003	2004	2005	2006	Division of Economic Activity	(€mm)
29	Κατασκευή μηχανημάτων και ειδών εξοπλισμού π.δ.κ.α Νέα κτίρια και έργα υποδομής Μηχανήματα και εξοπλισμός Οχήματα, πλοία και αεροσκάφη	1,4	1,0	1,4	1,0	1,7	2,7	2,9	1,7	2,2	3,3	3,8	Manufacture of machinery and equipment n.e.c New buildings and works Machinery and equipment Vehicles, ships and aircraft	
30-33	Κατασκευή ηλεκτρικού εξοπλισμού και οπτικών συσκευών Νέα κτίρια και έργα υποδομής Μηχανήματα και εξοπλισμός Οχήματα, πλοία και αεροσκάφη	1,5	2,2	1,0	0,7	1,2	1,4	1,4	1,5	1,5	2,7	1,6	Manufacture of electrical and optical equipment New buildings and works Machinery and equipment Vehicles, ships and aircraft	
34-35	Κατασκευή εξοπλισμού μεταφορών Νέα κτίρια και έργα υποδομής Μηχανήματα και εξοπλισμός Οχήματα, πλοία και αεροσκάφη	0,5	0,7	1,0	0,7	1,0	0,7	0,3	0,9	1,1	0,4	0,9	Manufacture of transport equipment New buildings and works Machinery and equipment Vehicles, ships and aircraft	
36-37	Βιομηχανίες κατασκευών π.δ.κ.α Νέα κτίρια και έργα υποδομής Μηχανήματα και εξοπλισμός Οχήματα, πλοία και αεροσκάφη	9,7	7,9	6,8	5,5	9,9	12,1	9,4	5,7	5,8	6,6	8,5	Manufacturing n.e.c New buildings and works Machinery and equipment Vehicles, ships and aircraft	
	Ε. Ηλεκτρισμός, υγραέριο και νερό Νέα κτίρια και έργα υποδομής Μηχανήματα και εξοπλισμός Οχήματα, πλοία και αεροσκάφη	50,9	101,7	168,3	152,7	88,7	86,1	77,1	126,5	137,5	108,0	129,7	E. Electricity, gas and water supply New buildings and works Machinery and equipment Vehicles, ships and aircraft	
40.	Παροχή ηλεκτρικού ρεύματος, φυσικού αερίου, ατμού και ζεστού νερού Νέα κτίρια και έργα υποδομής Μηχανήματα και εξοπλισμός Οχήματα, πλοία και αεροσκάφη	39,3	79,1	151,6	145,4	60,0	75,0	69,4	119,6	125,1	94,9	116,0	Electricity, gas, steam and hot water supply New buildings and works Machinery and equipment Vehicles, ships and aircraft	
41.	Συλλογή, καθαρισμός και διανομή νερού Νέα κτίρια και έργα υποδομής Μηχανήματα και εξοπλισμός Οχήματα, πλοία και αεροσκάφη	11,6	22,6	16,7	7,3	28,7	11,1	7,7	6,8	12,4	13,1	13,6	Collection, purification and distribution of water New buildings and works Machinery and equipment Vehicles, ships and aircraft	

(Συν. - Cont'd)

ΠΙΝΑΚΑΣ 15 (Συν.). ΑΚΑΘΑΡΙΣΤΕΣ ΠΑΓΙΕΣ ΚΕΦΑΛΑΙΟΥΧΙΚΕΣ ΕΠΕΝΔΥΣΕΙΣ ΚΑΤΑ ΚΛΑΔΟ ΟΙΚΟΝΟΜΙΚΗΣ ΔΡΑΣΤΗΡΙΟΤΗΤΑΣ ΚΑΙ ΕΙΔΟΣ (Τρέχουσες Τιμές Αγοράς)
TABLE 15 (Cont'd). GROSS FIXED CAPITAL FORMATION BY DIVISION OF ECONOMIC ACTIVITY AND TYPE (Current Market Prices)

(€εκ.)		(€mn)											
Καδίκας Code NACE REV.1.1	Κλάδος Οικονομικής Δραστηριότητας	1995	1997	1998	1999	2000	2001	2002	2003	2004	2005	2006	Division of Economic Activity
45.	ΣΤ. Κατασκευές	28,5	23,4	28,5	28,2	29,9	18,6	41,2	29,3	48,6	46,3	55,4	F. Constructions
	Νέα κτίρια και έργα υποδομής	1,0	1,4	1,4	2,4	1,2	2,1	4,3	0,6	2,2	4,7	7,3	New buildings and works
	Μηχανήματα και εξοπλισμός	20,7	16,6	20,5	19,3	18,1	5,8	21,0	15,4	30,9	30,2	35,4	Machinery and equipment
	Οχήματα, πλοία και αεροσκάφη	6,8	5,5	6,7	6,5	10,6	10,8	15,9	13,3	15,5	11,4	12,7	Vehicles, ships and aircraft
	Κατασκευές	28,5	23,4	28,5	28,2	29,9	18,6	41,2	29,3	48,6	46,3	55,4	Constructions
50.	Νέα κτίρια και έργα υποδομής	1,0	1,4	1,4	2,4	1,2	2,1	4,3	0,6	2,2	4,7	7,3	New buildings and works
	Μηχανήματα και εξοπλισμός	20,7	16,6	20,5	19,3	18,1	5,8	21,0	15,4	30,9	30,2	35,4	Machinery and equipment
	Οχήματα, πλοία και αεροσκάφη	6,8	5,5	6,7	6,5	10,6	10,8	15,9	13,3	15,5	11,4	12,7	Vehicles, ships and aircraft
	Z. Χονδρικό και λιανικό εμπόριο.	125,9	142,3	135,0	146,3	178,4	179,6	161,1	144,4	150,0	166,3	201,2	G. Wholesale and retail trade, Repair of vehicles
	Συντήρηση οχημάτων	62,4	64,1	60,1	72,8	77,9	75,5	60,3	53,5	59,4	60,5	98,9	New buildings and works
51.	Μηχανήματα και εξοπλισμός	40,5	59,6	55,4	53,7	77,1	78,3	75,5	65,3	63,7	82,3	75,9	Machinery and equipment
	Οχήματα, πλοία και αεροσκάφη	23,1	18,6	19,5	19,8	23,4	25,8	25,3	25,5	26,9	23,5	26,3	Vehicles, ships and aircraft
	Εμπόριο και συντήρηση οχημάτων. Λιανική πώληση καυσίμων οχημάτων	23,6	8,9	12,0	13,7	9,1	15,4	13,2	16,8	17,6	20,0	20,8	Sale and repair of vehicles, Retail sale of automotive fuel
	Νέα κτίρια και έργα υποδομής	15,7	2,7	7,2	7,3	3,6	6,0	5,6	7,7	8,6	8,7	9,8	New buildings and works
	Μηχανήματα και εξοπλισμός	6,2	4,6	3,9	4,6	3,6	7,5	5,6	6,6	6,9	9,5	7,7	Machinery and equipment
52.	Οχήματα, πλοία και αεροσκάφη	1,7	1,5	0,9	1,7	1,9	1,9	1,9	2,4	2,1	1,8	3,3	Vehicles, ships and aircraft
	Χονδρικό εμπόριο	45,6	58,6	52,5	51,3	80,0	78,1	71,6	62,7	58,0	66,0	68,9	Wholesale trade
	Νέα κτίρια και έργα υποδομής	18,8	23,9	23,1	22,0	27,9	29,0	24,3	16,2	18,0	18,3	25,7	New buildings and works
	Μηχανήματα και εξοπλισμός	14,9	24,9	19,0	18,1	37,6	33,3	33,7	31,1	25,4	33,5	28,2	Machinery and equipment
	Οχήματα, πλοία και αεροσκάφη	12,0	9,7	10,4	11,1	14,5	15,7	13,7	15,5	14,7	14,2	15,1	Vehicles, ships and aircraft
52.	Λιανικό εμπόριο	56,7	74,8	70,6	81,3	89,4	86,1	76,4	64,9	74,4	80,3	111,4	Retail trade
	Νέα κτίρια και έργα υποδομής	27,9	37,4	29,9	43,4	46,5	40,5	30,4	29,6	32,9	33,5	63,4	New buildings and works
	Μηχανήματα και εξοπλισμός	19,5	30,1	32,5	30,9	35,9	37,4	36,2	27,6	31,4	39,3	40,0	Machinery and equipment
	Οχήματα, πλοία και αεροσκάφη	9,4	7,3	8,2	7,0	7,0	8,2	9,7	7,6	10,1	7,5	8,0	Vehicles, ships and aircraft
	H. Ξενοδοχεία και εστιατόρια	81,5	66,8	64,8	84,2	92,6	115,0	105,6	97,6	100,9	95,4	96,7	H. Hotels and restaurants
	Νέα κτίρια και έργα υποδομής	59,5	43,2	41,0	54,2	57,2	72,3	71,4	65,3	70,7	58,8	52,5	New buildings and works
	Μηχανήματα και εξοπλισμός	19,8	22,7	22,9	28,5	33,7	40,7	32,1	30,6	28,9	34,9	42,8	Machinery and equipment
	Οχήματα, πλοία και αεροσκάφη	2,2	0,9	0,9	1,5	1,7	2,1	2,1	1,7	1,3	1,7	1,4	Vehicles, ships and aircraft

(Συν.- Cont'd)

ΠΙΝΑΚΑΣ 15 (Συν.). ΑΚΑΘΑΡΙΣΤΕΣ ΠΑΓΙΕΣ ΚΕΦΑΛΑΙΟΥΧΙΚΕΣ ΕΠΕΝΔΥΣΕΙΣ ΚΑΤΑ ΚΛΑΔΟ ΟΙΚΟΝΟΜΙΚΗΣ ΔΡΑΣΤΗΡΙΟΤΗΤΑΣ ΚΑΙ ΕΙΔΟΣ (Τρέχουσες Τιμές Αγοράς)
TABLE 15 (Cont'd). GROSS FIXED CAPITAL FORMATION BY DIVISION OF ECONOMIC ACTIVITY AND TYPE (Current Market Prices)

(€εκ.)	Κλάδος Οικονομικής Δραστηριότητας	1995	1997	1998	1999	2000	2001	2002	2003	2004	2005	2006	Division of Economic Activity	(€mn)
55.	Ξενοδοχεία και εστιατόρια	81,5	66,8	64,8	84,2	92,6	115,0	105,6	97,6	100,9	95,4	96,7	Hotels and restaurants	
	Νέα κτίρια και έργα υποδομής	59,5	43,2	41,0	54,2	57,2	72,3	71,4	65,3	70,7	58,8	52,5	New buildings and works	
	Μηχανήματα και εξοπλισμός	19,8	22,7	22,9	28,5	33,7	40,7	32,1	30,6	28,9	34,9	42,8	Machinery and equipment	
	Οχήματα, πλοία και αεροσκάφη	2,2	0,9	0,9	1,5	1,7	2,1	2,1	1,7	1,3	1,7	1,4	Vehicles, ships and aircraft	
60.	Θ. Μεταφορές, αποθήκευση και επικοινωνίες	84,1	88,8	125,5	127,8	155,3	137,1	263,6	108,2	218,8	187,3	286,7	I. Transport, storage and communication	
	Νέα κτίρια και έργα υποδομής	45,0	27,7	51,5	57,4	35,9	24,9	50,2	41,8	38,9	34,8	67,0	New buildings and works	
	Μηχανήματα και εξοπλισμός	32,3	51,6	53,5	54,3	67,7	88,5	55,5	35,6	150,2	135,7	156,0	Machinery and equipment	
	Οχήματα, πλοία και αεροσκάφη	6,8	9,6	20,5	16,1	51,8	23,7	157,9	30,8	29,6	16,8	63,8	Vehicles, ships and aircraft	
61.	Χερσαίες μεταφορές	14,4	6,5	12,7	10,4	6,8	10,8	8,5	10,5	10,9	9,7	7,7	Land transport	
	Νέα κτίρια και έργα υποδομής	0,1	0,3	0,6	0,3	1,3	0,2	0,2	0,2	0,2	0,1	0,1	New buildings and works	
	Μηχανήματα και εξοπλισμός	1,4	0,3	1,0	0,7	0,9	0,7	0,3	0,7	1,3	0,9	0,8	Machinery and equipment	
	Οχήματα, πλοία και αεροσκάφη	13,0	5,8	11,1	9,4	4,6	9,9	8,0	9,6	9,4	8,7	6,7	Vehicles, ships and aircraft	
62.	Μεταφορές μέσω υδάτινων οδών	16,6	10,1	10,0	15,0	48,4	20,2	82,2	22,1	21,1	-4,9	48,6	Water transport	
	Νέα κτίρια και έργα υποδομής	0,3	0,0	0,0	4,3	0,0	0,0	7,3	0,6	0,2	0,1	1,0	New buildings and works	
	Μηχανήματα και εξοπλισμός	5,1	10,1	8,2	10,1	8,5	13,7	6,5	2,9	3,5	1,6	1,3	Machinery and equipment	
	Οχήματα, πλοία και αεροσκάφη	11,1	0,0	1,7	0,7	39,8	6,5	68,3	18,6	17,4	-6,6	46,4	Vehicles, ships and aircraft	
63.	Αεροπορικές μεταφορές	-21,5	1,9	4,3	4,3	0,9	3,1	78,6	3,2	2,0	12,1	7,8	Air transport	
	Νέα κτίρια και έργα υποδομής	0,0	0,2	0,2	0,0	0,0	0,0	0,0	0,1	0,0	3,3	0,0	New buildings and works	
	Μηχανήματα και εξοπλισμός	0,5	1,0	0,5	1,2	0,5	2,9	1,5	3,0	1,9	0,6	1,1	Machinery and equipment	
	Οχήματα, πλοία και αεροσκάφη	-22,0	0,7	3,6	3,1	0,3	0,2	77,1	0,1	0,0	8,2	6,6	Vehicles, ships and aircraft	
64.	Συναφείς προς τις μεταφορές δραστηριότητες. Ταξιδιωτικά πρακτορεία	36,7	22,6	26,9	30,9	24,1	28,6	26,0	23,7	14,5	15,0	56,5	Auxiliary transport activities; travel agencies	
	Νέα κτίρια και έργα υποδομής	27,2	8,2	15,6	23,4	14,5	15,8	15,9	15,6	7,3	5,0	26,5	New buildings and works	
	Μηχανήματα και εξοπλισμός	5,3	11,8	8,2	5,0	5,5	8,7	6,0	5,5	5,4	6,3	25,0	Machinery and equipment	
	Οχήματα, πλοία και αεροσκάφη	4,3	2,6	3,1	2,6	4,1	4,1	4,1	2,6	1,8	3,7	5,0	Vehicles, ships and aircraft	
	Τηλεπικοινωνίες	37,9	47,8	71,7	67,1	75,2	74,5	68,3	48,8	170,3	155,5	166,2	Post and telecommunications	
	Νέα κτίρια και έργα υποδομής	17,4	19,0	35,1	29,4	20,0	8,9	26,8	25,4	31,2	26,3	39,5	New buildings and works	
	Μηχανήματα και εξοπλισμός	20,0	28,4	35,5	37,4	52,3	62,5	41,2	23,5	138,1	126,3	127,7	Machinery and equipment	
	Οχήματα, πλοία και αεροσκάφη	0,5	0,5	1,0	0,3	2,9	3,1	0,3	-0,2	1,0	2,9	-1,0	Vehicles, ships and aircraft	
														(Συν.- Cont'd)

(Συν. - Cont'd)

ΠΙΝΑΚΑΣ 15 (Συν.), ΑΚΑΘΑΡΙΣΤΕΣ ΠΑΓΙΕΣ ΚΕΦΑΛΑΙΟΥΧΙΚΕΣ ΕΠΕΝΔΥΣΕΙΣ ΚΑΤΑ ΚΛΑΔΟ ΟΙΚΟΝΟΜΙΚΗΣ ΔΡΑΣΤΗΡΙΟΤΗΤΑΣ ΚΑΙ ΕΙΔΟΣ (Τρέχουσες Τιμές Αγοράς)
TABLE 15 (Cont'd), GROSS FIXED CAPITAL FORMATION BY DIVISION OF ECONOMIC ACTIVITY AND TYPE (Current Market Prices)

(€εκ.)		(€mn)										
Κώδικας Code NACE REV.1.1	Κλάδος Οικονομικής Δραστηριότητας	1995	1997	1998	1999	2000	2001	2002	2003	2004	2005	2006
65.	I. Ενδύμεσοι χρηματοπιστωτικοί οργανισμοί	42,7	48,0	50,6	40,3	48,2	56,4	65,6	39,9	29,4	21,5	27,5
	Νέα κτίρια και έργα υποδομής	15,2	19,5	19,5	8,4	9,4	11,6	15,9	11,1	3,7	3,8	4,8
	Μηχανήματα και εξοπλισμός	25,6	27,3	30,2	30,9	36,7	42,5	49,2	27,9	25,2	16,7	21,4
	Οχήματα, πλοία και αεροσκάφη	1,9	1,2	0,9	1,0	2,1	2,2	0,5	0,9	0,4	1,0	1,3
	Χρηματοπιστωτικοί οργανισμοί	34,9	38,8	42,9	29,2	34,3	41,0	56,4	31,4	29,1	21,0	26,2
66.	Νέα κτίρια και έργα υποδομής	10,9	14,0	15,7	5,5	6,3	8,4	14,0	8,6	3,7	3,8	4,7
	Μηχανήματα και εξοπλισμός	23,1	24,4	26,8	23,4	26,8	31,6	42,2	22,0	25,0	16,3	20,3
	Οχήματα, πλοία και αεροσκάφη	0,9	0,3	0,3	0,3	1,2	1,0	0,2	0,9	0,4	0,9	1,2
	Ασφαλιστικά και συνταξιοδοτικά ταμεία	7,9	8,4	7,3	6,7	6,0	6,7	7,2	7,7	0,3	0,3	0,3
	Νέα κτίρια και έργα υποδομής	4,3	5,1	3,8	2,9	3,1	3,2	1,9	2,3	0,0	0,0	0,0
67.	Μηχανήματα και εξοπλισμός	2,6	2,9	3,1	3,4	2,6	2,9	5,3	5,2	0,3	0,2	0,2
	Οχήματα, πλοία και αεροσκάφη	1,0	0,3	0,5	0,3	0,3	0,5	0,0	0,2	0,0	0,0	0,0
	Άλλες συναφείς δραστηριότητες	0,0	0,9	0,3	4,4	7,9	8,7	2,1	0,8	0,0	0,2	1,0
	Νέα κτίρια και έργα υποδομής	0,0	0,3	0,0	0,0	0,0	0,0	0,0	0,2	0,0	0,0	0,1
	Μηχανήματα και εξοπλισμός	0,0	0,0	0,3	4,1	7,3	8,0	1,7	0,7	0,0	0,2	0,9
70.	Οχήματα, πλοία και αεροσκάφη	0,0	0,5	0,0	0,3	0,5	0,7	0,3	-0,1	0,0	0,0	0,1
	K. Διαχείριση ακίνητης περιουσίας, εκμίσθωση και επιχειρηματικές δραστηριότητες	528,6	561,3	537,9	554,1	579,2	599,0	662,6	800,7	983,9	1179,9	1317,7
	Νέα κτίρια και έργα υποδομής	505,7	537,4	507,1	528,0	536,8	556,5	626,0	759,9	942,7	1132,7	1269,1
	Μηχανήματα και εξοπλισμός	13,5	13,8	15,0	16,9	22,2	22,9	23,6	23,3	26,5	31,7	30,0
	Οχήματα, πλοία και αεροσκάφη	9,4	10,1	15,7	9,2	20,2	19,6	13,0	17,5	14,7	15,5	18,6
70.	Στέγαση	503,0	534,3	503,9	525,7	534,3	554,8	620,9	749,3	931,7	1122,9	1252,1
	Νέα κτίρια και έργα υποδομής	503,0	534,3	503,9	525,7	534,3	554,8	620,9	749,3	931,7	1122,9	1252,1
	Μηχανήματα και εξοπλισμός	0,0	0,0	0,0	0,0	0,0	0,0	0,0	0,0	0,0	0,0	0,0
	Οχήματα, πλοία και αεροσκάφη	0,0	0,0	0,0	0,0	0,0	0,0	0,0	0,0	0,0	0,0	0,0
	Διαχείριση ακίνητης περιουσίας	1,4	1,7	1,0	0,7	0,9	0,7	0,7	4,6	10,8	9,3	8,3
70.	Νέα κτίρια και έργα υποδομής	1,4	1,7	1,0	0,7	0,9	0,7	0,7	0,9	5,0	3,4	1,8
	Μηχανήματα και εξοπλισμός	0,0	0,0	0,0	0,0	0,0	0,0	0,0	2,7	3,6	3,3	4,1
	Οχήματα, πλοία και αεροσκάφη	0,0	0,0	0,0	0,0	0,0	0,0	0,0	1,0	2,2	2,5	2,4

(Συν.- Cont'd)

ΠΙΝΑΚΑΣ 15 (Συν.). ΑΚΑΘΑΡΙΣΤΕΣ ΠΑΓΙΕΣ ΚΕΦΑΛΑΙΟΥΧΙΚΕΣ ΕΠΕΝΔΥΣΕΙΣ ΚΑΤΑ ΚΛΑΔΟ ΟΙΚΟΝΟΜΙΚΗΣ ΔΡΑΣΤΗΡΙΟΤΗΤΑΣ ΚΑΙ ΕΙΔΟΣ (Τρέχουσες Τιμές Αγοράς)
TABLE 15 (Cont'd). GROSS FIXED CAPITAL FORMATION BY DIVISION OF ECONOMIC ACTIVITY AND TYPE (Current Market Prices)

(€εκ.)		(€mn)											Division of Economic Activity
Κώδικας Code NACE REV.1.1	Κλάδος Οικονομικής Δραστηριότητας	1995	1997	1998	1999	2000	2001	2002	2003	2004	2005	2006	
71.	Εκμίσθωση μηχανημάτων και εξοπλισμού Νέα κτίρια και έργα υποδομής Μηχανήματα και εξοπλισμός Οχήματα, πλοία και αεροσκάφη	9,4 0,0 1,4 8,0	10,4 0,0 2,2 8,2	15,2 0,0 1,5 13,7	9,4 0,0 1,2 8,2	19,0 0,0 0,9 18,1	18,3 0,0 1,0 17,3	14,4 0,0 3,4 10,9	17,1 0,6 2,5 14,0	12,1 0,2 1,3 10,6	15,6 1,3 3,0 11,3	19,0 1,0 3,7 14,4	Renting of machinery and equipment New buildings and works Machinery and equipment Vehicles, ships and aircraft
72.	Πληροφορική και συναφείς δραστηριότητες Νέα κτίρια και έργα υποδομής Μηχανήματα και εξοπλισμός Οχήματα, πλοία και αεροσκάφη	1,0 0,0 0,9 0,2	1,4 0,0 1,2 0,2	1,2 0,0 1,2 0,0	3,9 0,2 3,1 0,7	6,5 0,2 6,0 0,3	6,8 0,2 6,2 0,5	4,1 0,2 3,8 0,2	3,0 0,6 1,4 1,1	3,8 0,2 3,1 0,5	5,8 1,9 3,9 0,1	3,2 0,8 2,2 0,3	Computer and related activities New buildings and works Machinery and equipment Vehicles, ships and aircraft
73.	Έρευνα και ανάπτυξη Νέα κτίρια και έργα υποδομής Μηχανήματα και εξοπλισμός Οχήματα, πλοία και αεροσκάφη	0,0 0,0 0,0 0,0	0,0 0,0 0,0 0,0	0,0 0,0 0,0 0,0	0,0 0,0 0,0 0,0	0,0 0,0 0,0 0,0	0,0 0,0 0,0 0,0	0,0 0,0 0,0 0,0	0,5 0,0 0,5 0,0	0,7 0,0 0,7 0,0	0,9 0,0 0,9 0,0	1,1 0,0 1,1 0,0	Research and development New buildings and works Machinery and equipment Vehicles, ships and aircraft
74.	Άλλες επιχειρηματικές δραστηριότητες Νέα κτίρια και έργα υποδομής Μηχανήματα και εξοπλισμός Οχήματα, πλοία και αεροσκάφη	13,8 1,4 11,3 1,2	13,5 1,4 10,4 1,7	16,6 2,2 12,3 2,1	14,4 1,4 12,6 0,3	18,6 1,5 15,4 1,7	18,5 0,9 15,7 1,9	22,6 4,3 16,4 1,9	26,2 8,5 16,2 1,4	24,7 5,6 17,7 1,4	25,5 3,2 20,7 1,6	33,9 13,5 18,9 1,5	Other business activities New buildings and works Machinery and equipment Vehicles, ships and aircraft
75.	Λ. Δημόσια διοίκηση και άμυνα Νέα κτίρια και έργα υποδομής Μηχανήματα και εξοπλισμός Οχήματα, πλοία και αεροσκάφη	124,7 99,9 21,5 3,2	125,4 98,4 23,2 3,8	166,5 138,7 26,0 1,9	159,1 131,6 24,4 3,1	155,5 126,1 27,0 2,4	172,5 142,2 27,7 2,6	195,1 160,4 32,0 2,7	240,6 168,2 70,1 2,2	259,6 188,5 67,4 3,7	287,8 206,2 75,8 5,8	295,3 217,9 69,7 7,7	L. Public administration and defence New buildings and works Machinery and equipment Vehicles, ships and aircraft
	Δημόσια διοίκηση και άμυνα. Υποχρεωτική κοινωνική ασφάλιση Νέα κτίρια και έργα υποδομής Μηχανήματα και εξοπλισμός Οχήματα, πλοία και αεροσκάφη	124,7 99,9 21,5 3,2	125,4 98,4 23,2 3,8	166,5 138,7 26,0 1,9	159,1 131,6 24,4 3,1	155,5 126,1 27,0 2,4	172,5 142,2 27,7 2,6	195,1 160,4 32,0 2,7	240,6 168,2 70,1 2,2	259,6 188,5 67,4 3,7	287,8 206,2 75,8 5,8	295,3 217,9 69,7 7,7	Public administration and defence; compulsory social security New buildings and works Machinery and equipment Vehicles, ships and aircraft
	Μ. Εκπαίδευση Νέα κτίρια και έργα υποδομής Μηχανήματα και εξοπλισμός Οχήματα, πλοία και αεροσκάφη	17,4 11,3 5,3 0,9	22,0 13,8 6,8 1,4	31,3 20,3 9,9 1,0	44,3 31,8 11,1 1,4	38,8 27,9 10,1 0,9	44,1 32,3 10,8 1,0	57,6 42,9 13,0 1,7	75,5 57,9 16,6 1,0	64,7 48,6 15,5 0,6	98,6 81,4 15,8 1,4	119,3 101,4 16,7 1,2	M. Education New buildings and works Machinery and equipment Vehicles, ships and aircraft

(Συν.- Cont'd)

ΠΙΝΑΚΑΣ 15 (Συν.). ΑΚΑΘΑΡΙΣΤΕΣ ΠΑΓΙΕΣ ΚΕΦΑΛΑΙΟΥΧΙΚΕΣ ΕΠΕΝΔΥΣΕΙΣ ΚΑΤΑ ΚΑΛΟ ΟΙΚΟΝΟΜΙΚΗΣ ΔΡΑΣΤΗΡΙΟΤΗΤΑΣ ΚΑΙ ΕΙΔΟΣ (Τρέχουσες Τιμές Αγοράς)
TABLE 15 (Cont'd). GROSS FIXED CAPITAL FORMATION BY DIVISION OF ECONOMIC ACTIVITY AND TYPE (Current Market Prices)

(€εκ.)		(€mm)											
Κώδικας Code NACE REV.1.1	Κλάδος Οικονομικής Δραστηριότητας	1995	1997	1998	1999	2000	2001	2002	2003	2004	2005	2006	Division of Economic Activity
80.	Εκπαίδευση Νέα κτίρια και έργα υποδομής Μηχανήματα και εξοπλισμός Οχήματα, πλοία και αεροσκάφη N. Υγεία και κοινωνική μέριμνα Νέα κτίρια και έργα υποδομής Μηχανήματα και εξοπλισμός Οχήματα, πλοία και αεροσκάφη Υγεία και κοινωνική μέριμνα Νέα κτίρια και έργα υποδομής Μηχανήματα και εξοπλισμός Οχήματα, πλοία και αεροσκάφη Ξ. Άλλες κοινωνικές, κοινωνικές και προσωπικές δραστ. Νέα κτίρια και έργα υποδομής Μηχανήματα και εξοπλισμός Οχήματα, πλοία και αεροσκάφη Διάθεση λυμάτων και απορριμμάτων Νέα κτίρια και έργα υποδομής Μηχανήματα και εξοπλισμός Οχήματα, πλοία και αεροσκάφη	17,4 11,3 5,3 0,9 26,5 16,4 9,7 0,3 26,5 16,4 9,7 0,3 55,9 41,5 9,1 5,3 19,8 19,3 0,0 0,5 4,6 2,7 1,2 0,7	22,0 13,8 6,8 1,4 23,6 15,2 8,2 0,2 23,6 15,2 8,2 0,2 78,4 59,3 16,6 2,6 18,1 17,9 0,0 0,2 10,6 7,5 2,1 1,0 42,9 31,4 10,6 0,9 6,8 2,4 3,9 0,5	31,3 20,3 9,9 1,0 24,3 15,5 8,5 0,2 24,3 15,5 8,5 0,2 73,1 48,7 21,5 2,9 12,6 12,0 0,3 0,3 9,1 5,5 3,1 0,5 43,9 28,7 13,7 1,5 7,5 2,6 4,4 0,5	44,3 31,8 11,1 1,4 24,6 15,2 8,9 0,5 24,6 15,2 8,9 0,5 62,9 38,8 22,0 2,1 16,4 14,7 1,4 0,7 7,0 2,9 3,4 0,7 33,5 19,6 13,0 0,9 6,0 1,5 4,3 0,2	38,8 27,9 10,1 0,9 28,0 19,0 7,9 1,2 28,0 19,0 7,9 1,2 65,6 37,9 25,5 2,2 19,5 18,6 0,7 0,2 8,7 4,8 3,4 0,5 30,6 13,8 15,9 0,9 6,8 0,7 5,5 0,7	44,1 32,3 10,8 1,0 28,4 19,0 8,0 1,4 88,5 52,8 33,1 2,6 23,9 22,7 0,9 0,3 11,1 6,7 3,9 0,5 44,4 22,2 20,7 1,5 9,1 1,2 7,7 0,2	57,6 42,9 13,0 1,7 42,0 28,7 12,3 1,0 42,0 28,7 12,3 1,0 83,6 56,6 23,4 3,6 24,8 23,9 0,3 0,5 11,6 5,8 15,9 2,2 7,0 2,4 4,4 0,2	75,5 57,9 16,6 1,0 64,8 34,8 28,6 1,4 111,2 81,8 24,7 4,7 41,8 40,8 0,6 0,4 12,1 8,2 3,5 0,5 12,1 3,5 7,8 0,5 49,9 31,6 14,7 3,6 7,3 1,2 5,9 0,2	64,7 48,6 15,5 0,6 63,5 38,7 23,5 1,3 122,8 102,0 18,2 2,7 41,0 39,9 0,6 0,6 20,9 7,8 2,5 0,2 65,5 53,1 10,7 1,7 4,6 1,2 3,2 0,2	98,6 81,4 15,8 1,4 51,6 20,0 28,9 2,8 127,8 98,3 26,5 3,1 41,5 39,7 1,5 0,4 20,9 17,9 3,2 0,4 60,9 39,4 20,8 0,8 4,5 1,3 2,8 0,1	119,3 101,4 16,7 1,2 52,6 16,1 32,9 3,5 127,1 88,4 35,7 3,0 40,7 36,6 3,7 0,4 21,5 17,9 3,2 0,4 58,2 33,2 23,5 1,5 6,7 0,8 5,2 0,6	Education New buildings and works Machinery and equipment Vehicles, ships and aircraft N. Health and social work New buildings and works Machinery and equipment Vehicles, ships and aircraft Health and social work New buildings and works Machinery and equipment Vehicles, ships and aircraft O. Other community, social and personal services New buildings and works Machinery and equipment Vehicles, ships and aircraft Sewage and refuse disposal New buildings and works Machinery and equipment Vehicles, ships and aircraft Activities of membership organization n.e.c New buildings and works Machinery and equipment Vehicles, ships and aircraft Recreational, cultural and sporting activities New buildings and works Machinery and equipment Vehicles, ships and aircraft Other service activities New buildings and works Machinery and equipment Vehicles, ships and aircraft
85.													
90.													
91.													
92.													
93.													

(Συν.- Cont'd)

ΠΙΝΑΚΑΣ 15 (Συν.). ΑΚΑΘΑΡΙΣΤΕΣ ΠΑΓΙΕΣ ΚΕΦΑΛΑΙΟΥΧΙΚΕΣ ΕΠΕΝΔΥΣΕΙΣ ΚΑΤΑ ΚΛΑΔΟ ΟΙΚΟΝΟΜΙΚΗΣ ΔΡΑΣΤΗΡΙΟΤΗΤΑΣ ΚΑΙ ΕΙΔΟΣ (Τρέχουσες Τιμές Αγοράς)
TABLE 15 (Cont'd). GROSS FIXED CAPITAL FORMATION BY DIVISION OF ECONOMIC ACTIVITY AND TYPE (Current Market Prices)

(€εκ.)		(€mn)											
Κώδικας Code NACE REV.1.1	Κλάδος Οικονομικής Δραστηριότητας	1995	1997	1998	1999	2000	2001	2002	2003	2004	2005	2006	Division of Economic Activity
95.	Ο. Ιδιωτικά νοικοκυριά που απασχολούν οικιακό προσωπικό	0,0	0,0	0,0	0,0	0,0	0,0	0,0	0,0	0,0	0,0	0,0	P. Private households with employed persons
	Νέα κτίρια και έργα υποδομής	0,0	0,0	0,0	0,0	0,0	0,0	0,0	0,0	0,0	0,0	0,0	New buildings and works
	Μηχανήματα και εξοπλισμός	0,0	0,0	0,0	0,0	0,0	0,0	0,0	0,0	0,0	0,0	0,0	Machinery and equipment
	Οχήματα, πλοία και αεροσκάφη	0,0	0,0	0,0	0,0	0,0	0,0	0,0	0,0	0,0	0,0	0,0	Vehicles, ships and aircraft
	Ιδιωτικά νοικοκυριά που απασχολούν οικιακό προσωπικό	0,0	0,0	0,0	0,0	0,0	0,0	0,0	0,0	0,0	0,0	0,0	Private households with employed persons
	Νέα κτίρια και έργα υποδομής	0,0	0,0	0,0	0,0	0,0	0,0	0,0	0,0	0,0	0,0	0,0	New buildings and works
	Μηχανήματα και εξοπλισμός	0,0	0,0	0,0	0,0	0,0	0,0	0,0	0,0	0,0	0,0	0,0	Machinery and equipment
	Οχήματα, πλοία και αεροσκάφη	0,0	0,0	0,0	0,0	0,0	0,0	0,0	0,0	0,0	0,0	0,0	Vehicles, ships and aircraft
		ΣΥΝΟΛΟ ΕΠΕΝΔΥΣΕΩΝ ΠΑΓΙΟΥ ΚΕΦΑΛΑΙΟΥ	1.330,3	1.447,4	1.580,8	1.598,2	1.677,3	1.779,3	1.984,7	2.067,1	2.399,0	2.599,3	2.975,7
	Νέα κτίρια και έργα υποδομής	951,3	993,0	1.022,8	1.054,4	1.053,4	1.136,2	1.253,6	1.421,9	1.640,9	1.870,5	2.121,2	New buildings and works
	Μηχανήματα και εξοπλισμός	293,7	378,6	468,3	461,2	474,0	513,9	476,9	519,4	627,9	622,8	689,2	Machinery and equipment
	Οχήματα, πλοία και αεροσκάφη	78,3	69,5	87,1	79,1	141,0	116,9	245,7	116,4	122,2	109,3	165,6	Vehicles, ships and aircraft
	Ανάπτυξη νέων δεντροφυτειών	3,4	3,9	3,8	4,3	4,1	4,1	3,2	3,4	3,1	5,1	2,2	New tree plantation and orchard development
	Μεταβολή στα ζώα αναπαραγωγής	3,6	2,2	-1,2	-0,7	5,0	8,2	5,3	6,0	5,0	-8,4	-2,6	Change in breeding stock

ΠΙΝΑΚΑΣ 16. ΑΚΑΘΑΡΙΣΤΕΣ ΠΑΓΙΕΣ ΚΕΦΑΛΑΙΟΥΧΙΚΕΣ ΕΠΕΝΔΥΣΕΙΣ ΚΑΤΑ ΕΙΔΟΣ (Τρέχουσες Τιμές Αγοράς)
TABLE 16. GROSS FIXED CAPITAL FORMATION BY TYPE (Current Market Prices)

(α) (€εκ.)		(α) (€mn)											
Είδος Επένδυσης		1995	1997	1998	1999	2000	2001	2002	2003	2004	2005	2006	Type of Investment
Νέα κτίρια και έργα υποδομής		951,3	993,0	1.022,8	1.054,4	1.053,4	1.136,2	1.253,6	1.421,9	1.640,9	1.870,5	2.121,2	New buildings and works
	Κατοικίες	503,0	534,3	503,9	525,7	534,3	554,8	620,9	750,9	931,7	1.123,1	1.252,1	Dwellings
	Άλλα κτίρια	201,4	235,4	261,1	275,8	268,1	304,1	333,2	344,5	373,2	375,4	450,4	Non-residential
	Άλλα κατασκευαστικά έργα	246,9	223,3	257,8	252,9	251,0	277,3	299,5	326,5	336,0	372,0	418,8	Other construction works
Ανάπτυξη νέων δενδροφυτειών		3,4	3,9	3,8	4,3	4,1	4,1	3,2	3,4	3,1	5,1	2,2	New tree plantation and orchard development
Μηχανήματα και εξοπλισμός		293,7	378,6	468,3	461,2	474,0	513,9	476,9	519,4	627,9	622,8	689,2	Machinery and equipment
Οχήματα, πλοία και αεροσκάφη		78,3	69,5	87,1	79,1	141,0	116,9	245,7	116,4	122,2	109,3	165,6	Vehicles, ships and aircraft
	Μηχανοκίνητα οχήματα	85,4	66,3	72,1	68,5	92,1	111,4	97,9	100,6	105,5	107,7	112,6	Motor vehicles
	Πλοία και αεροσκάφη	-7,2	3,2	15,0	10,6	48,9	5,5	147,8	15,7	16,7	1,5	53,0	Ships and aircraft
Μεταβολή στα ζώα αναπαραγωγής		3,6	2,2	-1,2	-0,7	5,0	8,2	5,3	6,0	5,0	-8,4	-2,6	Change in breeding stock
ΣΥΝΟΛΟ ΕΠΕΝΔΥΣΕΩΝ		1.330,3	1.447,4	1.580,8	1.598,2	1.677,3	1.779,3	1.984,7	2.067,1	2.399,0	2.599,3	2.975,7	TOTAL INVESTMENT

(Συν.- Cont'd)

16 (Cont'd). ΑΚΑΘΑΡΙΣΤΕΣ ΠΑΓΕΣ ΚΕΦΑΛΑΙΟΥΧΙΚΕΣ ΕΠΕΝΔΥΣΕΙΣ ΚΑΤΑ ΕΙΔΟΣ (Τρέχουσες Τιμές Αγοράς)
TABLE 16 (Cont'd). GROSS FIXED CAPITAL FORMATION BY TYPE (Current Market Prices)

ΠΙΝΑΚΑΣ 17. ΕΙΣΑΓΩΓΕΣ ΑΓΑΘΩΝ ΚΑΙ ΥΠΗΡΕΣΙΩΝ ΚΑΤΑ ΚΑΤΗΓΟΡΙΑ (Τρέχουσες Τιμές Αγοράς)
TABLE 17. IMPORTS AND EXPORTS OF GOODS AND SERVICES BY COMPONENT (Current Market Prices)

(Α) ΕΙΣΑΓΩΓΕΣ (€εκ.)		(Α) IMPORTS (€mn)											
Κατηγορία	Component	1995	1997	1998	1999	2000	2001	2002	2003	2004	2005	2006	
Εισαγωγές εμπορευμάτων (f.o.b)	Imports of merchandise (f.o.b)	2.561,9	2.912,7	2.900,2	3.013,8	3.667,9	3.906,3	3.884,2	3.623,1	4.171,7	4.600,8	5.043,8	
(i) Καύσιμα και λιπαντικά	(i) Fuels and lubricants	159,9	211,4	175,2	244,1	424,1	411,0	375,6	318,4	460,6	625,0	766,1	
(ii) Άλλα	(ii) Other	2.402,0	2.701,3	2.725,0	2.769,7	3.243,8	3.495,3	3.508,6	3.304,7	3.711,1	3.975,8	4.277,7	
Μεταφορές και επικοινωνίες	Transport and communication	629,3	700,0	745,5	780,3	946,4	987,6	906,4	1.009,0	954,7	925,6	959,7	
(i) Ναύλα για μεταφορά φορτίου	(i) Freight	256,1	291,3	308,7	307,0	378,3	387,6	424,8	393,2	456,2	404,4	440,8	
(ii) Κόμιστρα επιβατών	(ii) Passenger fares	111,1	111,1	113,6	119,9	137,9	154,2	72,9	79,0	76,9	54,7	51,1	
(iii) Άλλα	(iii) Other	262,1	297,6	323,1	353,3	430,2	445,9	408,7	536,9	421,6	466,4	467,8	
Ασφάλιστρα	Insurance premiums	47,3	57,1	58,3	58,3	70,2	67,4	32,5	40,9	57,0	51,3	60,5	
Άλλα αγαθά και υπηρεσίες (1)	Other goods and services (1)	88,4	175,4	220,1	280,1	263,6	298,9	392,6	458,3	526,5	533,3	639,4	
Αγορές που έγιναν στο εξωτερικό από εγχώρια νοικοκυριά	Direct purchases abroad by resident households	254,8	338,5	361,0	399,5	439,6	469,9	528,0	538,3	647,2	739,5	768,0	
ΣΥΝΟΛΟ ΕΙΣΑΓΩΓΩΝ ΑΓΑΘΩΝ ΚΑΙ ΥΠΗΡΕΣΙΩΝ	TOTAL IMPORTS OF GOODS AND SERVICES	3.581,7	4.183,7	4.285,1	4.531,9	5.387,7	5.730,2	5.743,7	5.669,7	6.357,0	6.850,5	7.471,3	
													(Συν.- Cont'd)

(Συν. - Cont'd)

(1) Δεν συμπεριλαμβάνει τις απολαβές των ξένων υπηκόων στην Κύπρο.
(1) It excludes earnings of non-residents in Cyprus.

ΠΙΝΑΚΑΣ 17 (Συν.). ΕΙΣΑΓΩΓΕΣ ΚΑΙ ΕΞΑΓΩΓΕΣ ΑΓΑΘΩΝ ΚΑΙ ΥΠΗΡΕΣΙΩΝ ΚΑΤΑ ΚΑΤΗΓΟΡΙΑ (Τρέχουσες Τιμές Αγοράς)
TABLE 17 (Cont'd). IMPORTS AND EXPORTS OF GOODS AND SERVICES BY COMPONENT (Current Market Prices)

(B) ΕΙΣΑΓΩΓΕΣ (€εκ.)		(B) EXPORTS (€mn)											
Κατηγορία		1995	1997	1998	1999	2000	2001	2002	2003	2004	2005	2006	Component
Εξαγωγές εμπορευμάτων (f.o.b) (i) Εξαγωγές αγαθών (ii) Προμήθειες σε πλοία και αεροσκάφη Μεταφορές και επικοινωνίες (i) Ναύλα για μεταφορά φορτίου (ii) Κόμιστρα επιβατών (iii) Άλλα Ασφάλιστρα Άλλα αγαθά και υπηρεσίες (i) Δαπάνες ξένων στρατιωτικών (1) (ii) Άλλα (2) Αγορές από την εγχώρια αγορά απο ξένους υπηκόους		949,8	1.093,8	942,0	927,9	1.011,3	1.073,1	887,9	817,5	937,6	1.228,9	1.112,0	Exports of merchandise (f.o.b)
	(i)	871,7	1.034,7	888,3	861,8	894,6	975,5	815,6	738,2	865,1	1.035,5	905,6	(i) Exports of goods
	(ii)	78,1	59,1	53,7	66,1	116,7	97,6	72,3	79,3	72,4	193,4	206,4	(ii) Shipstores
		484,9	538,7	594,3	632,2	780,0	856,2	954,7	1.130,8	1.178,0	1.244,9	1.402,2	Transport and communication
	(i)	12,8	15,0	28,2	24,3	29,0	33,1	145,1	230,4	247,5	250,7	341,0	(i) Freight
	(ii)	170,0	168,0	176,8	189,5	208,3	230,5	224,9	201,1	248,8	256,7	246,9	(ii) Passenger fares
	(iii)	302,1	355,7	389,2	418,4	542,7	592,7	584,8	699,3	681,8	737,5	814,3	(iii) Other
		5,1	12,5	17,1	25,6	29,0	30,8	37,2	30,1	35,8	45,0	90,9	Insurance premiums
		746,1	946,1	1.131,3	1.331,3	1.586,8	1.786,0	1.679,2	1.697,2	2.091,5	2.137,8	2.438,7	Other goods and services
	(i)	147,5	172,1	181,9	187,3	198,4	207,3	208,3	214,7	229,0	205,0	213,6	(i) Foreign military expenditure(1)
(ii)	598,6	774,0	949,4	1.144,0	1.388,3	1.578,7	1.470,9	1.482,5	1.862,5	1.932,8	2.225,1	(ii) Other (2)	
	1.390,1	1.457,1	1.520,2	1.772,8	2.064,0	2.204,1	2.013,4	1.848,3	1.803,4	1.848,2	1.882,2	Direct purchases in the domestic market by non-resident households	
ΣΥΝΟΛΟ ΕΙΣΑΓΩΓΩΝ ΑΓΑΘΩΝ ΚΑΙ ΥΠΗΡΕΣΙΩΝ		3.576,1	4.048,2	4.204,8	4.689,9	5.471,1	5.950,1	5.572,5	5.523,8	6.046,2	6.504,9	6.926,0	TOTAL EXPORTS OF GOODS AND SERVICES

(1) Δεν συμπεριλαμβάνει τις απολαβές Κυπρίων που απασχολούνται στις Βρετανικές Βάσεις και στην Ν.Α.Α.Φ.Ι

(2) Δεν συμπεριλαμβάνει εμβάσματα Κυπρίων που απασχολούνται στο εξωτερικό.

(1) It excludes wages and salaries of Cypriots working in the U.K Bases and N.A.A.F.I.

(2) It excludes remittances of Cypriots working abroad.

**ΜΕΡΟΣ Β: ΕΘΝΙΚΟΙ ΛΟΓΑΡΙΑΣΜΟΙ ΣΕ ΣΤΑΘΕΡΕΣ ΤΙΜΕΣ 2000
(ΜΕΘΟΔΟΛΟΓΙΑ ΑΛΥΣΙΔΩΤΗΣ ΣΥΝΔΕΣΗΣ), 1995-2006**

**PART B: NATIONAL ACCOUNTS AT CONSTANT PRICES 2000
(CHAIN VOLUME MEASURES), 1995-2006**

ΠΙΝΑΚΑΣ 18. ΑΚΑΘΑΡΙΣΤΟ ΕΓΧΩΡΙΟ ΠΡΟΪΟΝ ΚΑΤΑ ΟΙΚΟΝΟΜΙΚΗ ΔΡΑΣΤΗΡΙΟΤΗΤΑ (Μεθοδολογία Αλυσίδωτης Σύνδεσης 2000*)
TABLE 18. GROSS DOMESTIC PRODUCT BY ECONOMIC ACTIVITY (Chain Volume Measures of 2000*)

(€εκ.)		(€mn)											
Οικονομική Δραστηριότητα NACE REV. 1.1		1995	1997	1998	1999	2000	2001	2002	2003	2004	2005	2006	Εconomic Activity NACE REV. 1.1
Γεωργία, θήρα και δασοκομία Αλιεία Ορυχεία και λατομεία Μεταποιητικές βιομηχανίες Ηλεκτρισμός, υγραέριο και νερό Κατασκευές Χονδρικό και λιανικό εμπόριο Ξενοδοχεία και εστιατόρια Μεταφορές, αποθηκεύσεις και επικοινωνίες Ενδιάμεσοι χρηματοπιστωτικοί οργανισμοί Διαχείριση ακίνητης περιουσίας, εκμίσθωση και επιχειρηματικές δραστηριότητες Δημόσια διοίκηση και άμυνα Εκπαίδευση Υγεία και κοινωνική μέριμνα Άλλες κοινωνικές, κοινωνικές και προσωπικές υπηρεσίες Ιδιωτικά νοικοκυριά που απασχολούν οικιακό προσωπικό	338,9	285,4	305,3	338,8	310,6	323,1	343,1	318,0	302,7	294,2	260,7	260,7	Agriculture, hunting and forestry
	10,1	11,9	12,3	14,5	19,0	19,3	16,1	15,5	21,9	20,8	22,7	22,7	Fishing
	17,5	18,3	22,6	23,8	27,5	25,3	28,7	30,3	33,9	34,0	33,5	33,5	Mining and quarrying
	908,3	889,4	899,4	900,2	904,4	900,4	908,2	929,0	939,3	931,0	892,2	892,2	Manufacturing
	144,3	153,5	166,5	174,4	188,4	205,9	227,1	243,2	252,7	257,2	266,1	266,1	Electricity, gas and water supply
	663,5	641,1	640,6	632,2	624,3	649,1	684,9	732,4	772,2	806,0	864,9	864,9	Construction
	998,2	1.012,8	1.079,3	1.100,7	1.159,4	1.251,9	1.287,9	1.284,0	1.407,0	1.479,1	1.569,5	1.569,5	Wholesale and retail trade
	687,2	704,6	744,3	808,6	873,2	886,9	819,0	777,4	762,5	774,6	803,4	803,4	Hotels and restaurants
	547,3	600,7	651,3	716,0	817,8	836,4	846,9	901,4	1.020,9	1.107,2	1.136,1	1.136,1	Transport, storage and communication
	389,0	490,1	536,0	624,0	702,7	712,3	708,6	642,4	665,6	726,9	808,2	808,2	Financial intermediation
	1.203,8	1.288,0	1.364,9	1.415,7	1.477,3	1.608,2	1.671,6	1.730,0	1.790,9	1.880,1	2.019,3	2.019,3	Real estate, renting and business activities
	725,6	754,5	772,5	813,1	833,5	838,6	866,1	937,0	951,5	979,3	1.008,6	1.008,6	Public administration and defence
	404,3	437,4	450,7	461,4	478,3	490,4	511,7	533,6	539,6	550,8	567,6	567,6	Education
	281,2	297,4	307,4	313,6	323,1	328,4	339,2	350,8	356,3	364,8	376,8	376,8	Health and social work
	275,4	308,3	329,4	336,7	360,8	377,3	386,3	393,3	402,7	409,9	423,7	423,7	Other community, social and personal services
24,4	33,7	37,2	41,0	47,0	56,8	64,8	75,1	87,4	96,7	102,1	102,1	Private households with employed persons	
Σύνολο Ακαθάριστης Προστιθέμενης Αξίας		7.619,0	7.927,0	8.319,5	8.715,0	9.147,3	9.510,2	9.710,0	9.893,6	10.307,0	10.712,6	11.155,5	Total Gross Value Added
Συν: Εισαγωγικοί δασμοί		576,3	615,9	654,2	693,7	735,9	766,8	783,2	799,6	835,3	869,7	906,6	Plus: Import duties
Συν: Φόρος Προστιθέμενης Αξίας													Plus: Value Added Tax
Ακαθάριστο Εγχώριο Προϊόν σε τιμές αγοράς		8.195,4	8.542,9	8.973,7	9.408,7	9.883,1	10.277,0	10.493,2	10.693,2	11.142,4	11.582,3	12.062,1	Gross Domestic Product at market prices

* Η σειρά των οικονομικών μεγεθών σε σταθερές τιμές έχει υπολογιστεί με έτος βάσης το 2000 με τη μεθοδολογία αλυσίδωτης σύνδεσης.

* The constant price series has been re-calculated with 2000 as new reference-base year and according to the chain-linking method.

ΠΙΝΑΚΑΣ 19. ΔΕΙΚΤΗΣ ΑΚΑΘΑΡΙΣΤΟΥ ΕΓΧΩΡΙΟΥ ΠΡΟΪΟΝΤΟΣ ΚΑΤΑ ΟΙΚΟΝΟΜΙΚΗ ΔΡΑΣΤΗΡΙΟΤΗΤΑ
TABLE 19. INDEX OF GROSS DOMESTIC PRODUCT BY ECONOMIC ACTIVITY

		(2000=100,0)										Economic Activity NACE REV. 1.1	
Οικονομική Δραστηριότητα NACE REV. 1.1		1995	1997	1998	1999	2000	2001	2002	2003	2004	2005	2006	
Γεωργία, θήρα και δασοκομία Αλιεία Ορυχεία και λατομεία Μεταποιητικές βιομηχανίες Ηλεκτρισμός, υγρόαέριο και νερό Κατασκευές Χονδρικό και λιανικό εμπόριο Ξενοδοχεία και εστιατόρια Μεταφορές, αποθηκεύσεις και επικοινωνίες Ενδιάμεσοι χρηματοπιστωτικοί οργανισμοί Διαχείριση ακίνητης περιουσίας, εκμίσθωση και επιχειρηματικές δραστηριότητες Δημόσια διοίκηση και άμυνα Εκπαίδευση Υγεία και κοινωνική μέριμνα Άλλες κοινοτικές, κοινωνικές και προσωπικές υπηρεσίες Ιδιωτικά νοικοκυριά που απασχολούν οικιακό προσωπικό	Γεωργία, θήρα και δασοκομία	109,1	91,9	98,3	109,1	100,0	104,0	110,5	102,4	97,5	94,7	84,0	Agriculture, hunting and forestry
	Αλιεία	53,1	62,9	64,8	76,7	100,0	101,7	84,7	81,9	115,4	109,7	119,8	
	Ορυχεία και λατομεία	63,4	66,4	82,0	86,6	100,0	91,9	104,1	110,2	123,2	123,5	121,9	Mining and quarrying
	Μεταποιητικές βιομηχανίες	100,4	98,3	99,4	99,5	100,0	99,6	100,4	102,7	103,9	102,9	98,6	
	Ηλεκτρισμός, υγρόαέριο και νερό	76,6	81,4	88,4	92,6	100,0	109,3	120,5	129,1	134,1	136,5	141,2	Electricity, gas and water supply
	Κατασκευές	106,3	102,7	102,6	101,3	100,0	104,0	109,7	117,3	123,7	129,1	138,5	
	Χονδρικό και λιανικό εμπόριο	86,1	87,4	93,1	94,9	100,0	108,0	111,1	110,7	121,3	127,6	135,4	Wholesale and retail trade
	Ξενοδοχεία και εστιατόρια	78,7	80,7	85,2	92,6	100,0	101,6	93,8	89,0	87,3	88,7	92,0	
	Μεταφορές, αποθηκεύσεις και επικοινωνίες	66,9	73,5	79,6	87,5	100,0	102,3	103,6	110,2	124,8	135,4	138,9	Transport, storage and communication
	Ενδιάμεσοι χρηματοπιστωτικοί οργανισμοί	55,4	69,7	76,3	88,8	100,0	101,4	100,8	91,4	94,7	103,4	115,0	
	Διαχείριση ακίνητης περιουσίας, εκμίσθωση και επιχειρηματικές δραστηριότητες	81,5	87,2	92,4	95,8	100,0	108,9	113,2	117,1	121,2	127,3	136,7	Real estate, renting and business activities
	Δημόσια διοίκηση και άμυνα	87,1	90,5	92,7	97,6	100,0	100,6	103,9	112,4	114,2	117,5	121,0	
	Εκπαίδευση	84,5	91,5	94,2	96,5	100,0	102,5	107,0	111,6	112,8	115,2	118,7	Education
	Υγεία και κοινωνική μέριμνα	87,0	92,1	95,1	97,0	100,0	101,6	105,0	108,6	110,3	112,9	116,6	
	Άλλες κοινοτικές, κοινωνικές και προσωπικές υπηρεσίες	76,3	85,5	91,3	93,3	100,0	104,6	107,1	109,0	111,6	113,6	117,4	Other community, social and personal services
	Ιδιωτικά νοικοκυριά που απασχολούν οικιακό προσωπικό	52,0	71,7	79,2	87,3	100,0	120,8	137,9	160,0	186,2	205,8	217,4	
Σύνολο Ακαθάριστης Προστιθέμενης Αξίας		83,3	86,7	91,0	95,3	100,0	104,0	106,2	108,2	112,7	117,1	122,0	Total Gross Value Added
Συν: Εισαγωγικοί δασμοί		78,3	83,7	88,9	94,3	100,0	104,2	106,4	108,7	113,5	118,2	123,2	Plus: Import duties
Συν: Φόρος Προστιθέμενης Αξίας													Plus: Value Added Tax
Ακαθάριστο Εγχώριο Προϊόν σε τιμές αγοράς		82,9	86,4	90,8	95,2	100,0	104,0	106,2	108,2	112,7	117,2	122,0	Gross Domestic Product at market prices

ΠΙΝΑΚΑΣ 20. ΕΤΗΣΙΑ ΠΟΣΟΣΤΙΑΙΑ ΑΛΛΑΓΗ ΤΟΥ ΑΚΑΘΑΡΙΣΤΟΥ ΕΓΧΩΡΙΟΥ ΠΡΟΪΟΝΤΟΣ ΚΑΤΑ ΟΙΚΟΝΟΜΙΚΗ ΔΡΑΣΤΗΡΙΟΤΗΤΑ
(Μεθοδολογία Αλυσιδωτής Σύνδεσης 2000*)

TABLE 20. PERCENTAGE ANNUAL CHANGE OF GROSS DOMESTIC PRODUCT BY ECONOMIC ACTIVITY (Chain Volume Measures of 2000*)

Οικονομική Δραστηριότητα NACE REV. 1.1	1997	1998	1999	2000	2001	2002	2003	2004	2005	2006	Εconomic Activity NACE REV. 1.1
Γεωργία, θήρα και δασοκομία	-14,0	7,0	11,0	-8,3	4,0	6,2	-7,3	-4,8	-2,8	-11,4	Agriculture, hunting and forestry
Αλιεία	5,9	3,0	18,3	30,4	1,7	-16,7	-3,3	40,9	-4,9	9,1	Fishing
Ορυχεία και λατομεία	1,8	23,4	5,7	15,5	-8,1	13,3	5,8	11,8	0,3	-1,3	Mining and quarrying
Μεταποιητικές βιομηχανίες	0,4	1,1	0,1	0,5	-0,4	0,9	2,3	1,1	-0,9	-4,2	Manufacturing
Ηλεκτρισμός, υγραέριο και νερό	0,6	8,5	4,8	8,0	9,3	10,3	7,1	3,9	1,8	3,4	Electricity, gas and water supply
Κατασκευές	-3,0	-0,1	-1,3	-1,2	4,0	5,5	6,9	5,4	4,4	7,3	Construction
Χονδρικό και λιανικό εμπόριο	0,3	6,6	2,0	5,3	8,0	2,9	-0,3	9,6	5,1	6,1	Wholesale and retail trade
Ξενοδοχεία και εστιατόρια	5,8	5,6	8,7	8,0	1,6	-7,7	-5,1	-1,9	1,6	3,7	Hotels and restaurants
Μεταφορές, αποθηκεύσεις και επικοινωνίες	5,3	8,4	9,9	14,2	2,3	1,2	6,4	13,3	8,5	2,6	Transport, storage and communication
Ενδιάμεσοι χρηματοπιστωτικοί οργανισμοί	13,5	9,4	16,4	12,6	1,4	-0,5	-9,3	3,6	9,2	11,2	Financial intermediation
Διαχείριση ακίνητης περιουσίας, εκμίσθωση και επιχειρηματικές δραστηριότητες	3,4	6,0	3,7	4,3	8,9	3,9	3,5	3,5	5,0	7,4	Real estate, renting and business activities
Δημόσια διοίκηση και άμυνα	1,6	2,4	5,3	2,5	0,6	3,3	8,2	1,5	2,9	3,0	Public administration and defence
Εκπαίδευση	4,2	3,0	2,4	3,6	2,5	4,3	4,3	1,1	2,1	3,1	Education
Υγεία και κοινωνική μέριμνα	2,5	3,3	2,0	3,0	1,6	3,3	3,4	1,5	2,4	3,3	Health and social work
Άλλες κοινωνικές, κοινωνικές και προσωπικές υπηρεσίες	8,2	6,8	2,2	7,1	4,6	2,4	1,8	2,4	1,8	3,4	Other community, social and personal services
Ιδιωτικά νοικοκυριά που απασχολούν οικιακό προσωπικό	10,0	10,5	10,2	14,5	20,8	14,1	16,0	16,4	10,5	5,6	Private households with employed persons
Σύνολο Ακαθάριστης Προστιθέμενης Αξίας	2,3	5,0	4,8	5,0	4,0	2,1	1,9	4,2	3,9	4,1	Total Gross Value Added
Συν: Εισαγωγικοί δασμοί	3,6	6,2	6,0	6,1	4,2	2,1	2,1	4,5	4,1	4,2	Plus: Import duties
Συν: Φόρος Προστιθέμενης Αξίας											Plus: Value Added Tax
Ακαθάριστο Εγχώριο Προϊόν σε τιμές αγοράς	2,3	5,0	4,8	5,0	4,0	2,1	1,9	4,2	3,9	4,1	Gross Domestic Product at market prices

* Η σειρά των οικονομικών μεγεθών σε σταθερές τιμές έχει υπολογιστεί με έτος βάσης το 2000 με τη μεθοδολογία αλυσιδωτής σύνδεσης.

* The constant price series has been re-calculated with 2000 as new reference-base year and according to the chain-linking method.

ΠΙΝΑΚΑΣ 21. ΠΟΣΟΣΤΙΑΙΑ ΚΑΤΑΝΟΜΗ ΤΟΥ ΑΚΑΘΑΡΙΣΤΟΥ ΕΓΧΩΡΙΟΥ ΠΡΟΪΟΝΤΟΣ ΚΑΤΑ ΟΙΚΟΝΟΜΙΚΗ ΔΡΑΣΤΗΡΙΟΤΗΤΑ

(Μεθοδολογία Αλυσίδωτης Σύνδεσης 2000*)

TABLE 21. PERCENTAGE DISTRIBUTION OF GROSS DOMESTIC PRODUCT BY ECONOMIC ACTIVITY (Chain Volume Measures of 2000*)

Οικονομική Δραστηριότητα NACE REV. 1.1	2000*												Economic Activity NACE REV. 1.1
	1995	1997	1998	1999	2000	2001	2002	2003	2004	2005	2006		
Γεωργία, θήρα και δασοκομία Αλιεία Ορυχεία και λατομεία Μεταποιητικές βιομηχανίες Ηλεκτρισμός, νιφάριο και νερό Κατασκευές Χονδρικό και λιανικό εμπόριο Ξενοδοχεία και εστιατόρια Μεταφορές, αποθηκεύσεις και επικοινωνίες Ενδιάμεσοι χρηματοπιστωτικοί οργανισμοί Διαχείριση ακίνητης περιουσίας, εκμίσθωση και επιχειρηματικές δραστηριότητες Δημόσια διοίκηση και άμυνα Εκπαίδευση Υγεία και κοινωνική μέριμνα Άλλες κοινωνικές, κοινωνικές και προσωπικές υπηρεσίες Ιδιωτικά νοικοκυριά που απασχολούν οικιακό προσωπικό	4,4	3,6	3,7	3,9	3,4	3,4	3,5	3,2	2,9	2,7	2,3	Agriculture, hunting and forestry	
	0,1	0,2	0,1	0,2	0,2	0,2	0,2	0,2	0,2	0,2	0,2	Fishing	
	0,2	0,2	0,3	0,3	0,3	0,3	0,3	0,3	0,3	0,3	0,3	Mining and quarrying	
	11,9	11,2	10,8	10,3	9,9	9,5	9,4	9,4	9,1	8,7	8,0	Manufacturing	
	1,9	1,9	2,0	2,0	2,1	2,2	2,3	2,5	2,5	2,4	2,4	Electricity, gas and water supply	
	8,7	8,1	7,7	7,3	6,8	6,8	7,1	7,4	7,5	7,5	7,8	Construction	
	13,1	12,8	13,0	12,6	12,7	13,2	13,3	13,0	13,7	13,8	14,1	Wholesale and retail trade	
	9,0	8,9	8,9	9,3	9,5	9,3	8,4	7,9	7,4	7,2	7,2	Hotels and restaurants	
	7,2	7,6	7,8	8,2	8,9	8,8	8,7	9,1	9,9	10,3	10,2	Transport, storage and communication	
	5,1	6,2	6,4	7,2	7,7	7,5	7,3	6,5	6,5	6,8	7,2	Financial intermediation	
	15,8	16,2	16,4	16,2	16,1	16,9	17,2	17,5	17,4	17,6	18,1	Real estate, renting and business activities	
	9,5	9,5	9,3	9,3	9,1	8,8	8,9	9,5	9,2	9,1	9,0	Public administration and defence	
	5,3	5,5	5,4	5,3	5,2	5,2	5,3	5,4	5,2	5,1	5,1	Education	
3,7	3,8	3,7	3,6	3,5	3,5	3,5	3,5	3,5	3,4	3,4	Health and social work		
3,6	3,9	4,0	3,9	3,9	4,0	4,0	4,0	4,0	3,9	3,8	3,8	Other community, social and personal services	
0,3	0,4	0,4	0,5	0,5	0,6	0,7	0,8	0,8	0,9	0,9	0,9	Private households with employed persons	
Σύνολο Ακαθάριστης Προστιθέμενης Αξίας	100,0	100,0	100,0	100,0	100,0	100,0	100,0	100,0	100,0	100,0	100,0	Total Gross Value Added	

* Η σειρά των οικονομικών μεγεθών σε σταθερές τιμές έχει υπολογιστεί με έτος βάσης το 2000 με τη μεθοδολογία αλυσίδωτης σύνδεσης.

* The constant price series has been re-calculated with 2000 as new reference-base year and according to the chain-linking method.

ΠΙΝΑΚΑΣ 22. ΑΚΑΘΑΡΙΣΤΟ ΕΓΧΩΡΙΟ ΠΡΟΪΟΝ ΚΑΤΑ ΚΑΤΗΓΟΡΙΑ ΔΑΠΑΝΩΝ (Μεθοδολογία Αλυσίδωτης Σύνδεσης 2000*)
TABLE 22. GROSS DOMESTIC PRODUCT BY CATEGORY OF EXPENDITURE (Chain Volume Measures of 2000*)

(€εκ.)	Κατηγορία Δαπανών	1995	1997	1998	1999	2000	2001	2002	2003	2004	2005	2006	Category of Expenditure
	Δημόσια κατανάλωση	1.179,9	1.474,9	1.534,0	1.667,8	1.583,2	1.754,3	1.875,6	1.988,8	1.878,8	1.942,2	2.085,8	Government final consumption expenditure
	Ατομική καταναλωτική δαπάνη	529,5	665,4	702,4	760,9	734,6	776,3	839,1	889,5	861,5	861,4	943,9	Individual consumption expenditure
	Συλλογική καταναλωτική δαπάνη	650,4	809,6	831,5	907,0	848,6	978,0	1.036,5	1.099,3	1.017,4	1.080,7	1.141,8	Collective consumption expenditure
	Συνολική Ιδιωτική κατανάλωση	5.207,7	5.506,0	5.831,1	6.000,8	6.405,4	6.685,1	6.763,3	6.908,8	7.345,2	7.640,2	7.985,4	Private final consumption expenditure
	Ιδιωτική κατανάλωση των νοικοκυριών	5.096,6	5.383,2	5.714,3	5.880,2	6.289,8	6.564,9	6.643,3	6.799,8	7.236,7	7.526,8	7.865,3	Private Consumption of households
	Κατανάλωση μη κερδοσκοπικών οργανισμών	111,1	122,8	116,8	120,6	115,6	120,2	120,0	108,9	108,5	113,4	120,1	Consumption of non-profit institutions
	Ακαθάριστες κεφαλαιουχικές επενδύσεις	1.759,3	1.592,9	1.676,8	1.563,4	1.811,1	1.699,5	1.944,9	1.871,3	2.247,7	2.248,6	2.426,5	Gross capital formation
	Αύξηση αποθεμάτων	271,2	70,1	41,9	-57,1	133,8	-31,3	74,8	-20,3	139,6	70,9	20,3	Increase in stocks
	Ακαθάριστες επενδύσεις πάγιοι κεφαλαίου	1.488,2	1.522,9	1.635,0	1.620,4	1.677,3	1.730,8	1.870,1	1.891,6	2.108,1	2.177,8	2.406,2	Gross fixed capital formation
	Εξαγωγές αγαθών και υπηρεσιών	4.184,3	4.483,3	4.554,8	4.944,9	5.471,1	5.804,8	5.527,3	5.487,6	5.767,6	6.036,8	6.267,5	Exports of goods and services
	Μείον : Εισαγωγές αγαθών και υπηρεσιών	4.135,8	4.514,2	4.623,0	4.768,2	5.387,7	5.666,7	5.617,9	5.563,2	6.096,9	6.285,6	6.703,0	Less : Imports of goods and services
	Ακαθάριστο Εγχώριο Προϊόν σε τιμές αγοράς	8.195,4	8.542,9	8.973,7	9.408,7	9.883,1	10.277,0	10.493,2	10.693,2	11.142,4	11.582,3	12.062,1	Gross Domestic Product at market prices

Σχέση με άλλα μεγέθη Εθνικών Λογαριασμών - Relationship with other National Accounts Aggregates

Συν: Καθαρές εισροές εισοδήματος από ξένες χώρες	-186,9	-247,0	548,4	-326,9	-644,7	-558,4	-348,3	-236,6	-447,3	-429,1	-381,3	Plus: Net factor income from the rest of the world
Ακαθάριστο Εθνικό Προϊόν σε τιμές αγοράς	8.008,5	8.295,9	9.522,2	9.081,8	9.238,5	9.718,7	10.144,9	10.456,7	10.695,1	11.153,2	11.680,8	Gross National Product at market prices
Μείον: Αποσβέσεις πάγιοι κεφαλαίου	807,3	870,5	901,6	939,9	974,6	1.012,0	1.051,5	1.088,5	1.125,8	1.173,8	1.217,4	Less: Consumption of fixed capital
Εθνικό Εισόδημα σε τιμές αγοράς	7.201,2	7.425,3	8.620,5	8.141,9	8.263,9	8.706,7	9.093,4	9.368,1	9.569,3	9.979,4	10.463,4	National Income at market prices

* Η σειρά των οικονομικών μεγεθών σε σταθερές τιμές έχει υπολογιστεί με έτος βάσης το 2000 με τη μεθοδολογία αλυσίδωτης σύνδεσης.

* The constant price series has been re-calculated with 2000 as new reference-base year and according to the chain-linking method.

ΠΙΝΑΚΑΣ 23. ΔΕΙΚΤΗΣ ΑΚΑΘΑΡΙΣΤΟΥ ΕΓΧΩΡΙΟΥ ΠΡΟΪΟΝΤΟΣ ΚΑΤΑ ΚΑΤΗΓΟΡΙΑ ΔΑΠΑΝΩΝ
TABLE 23. INDEX OF GROSS DOMESTIC PRODUCT BY CATEGORY OF EXPENDITURE

(2000=100,0)											
Κατηγορία Δαπανών	1995	1997	1998	1999	2000	2001	2002	2003	2004	2005	2006
Δημόσια κατανάλωση	74,5	93,2	96,9	105,3	100,0	110,8	118,5	125,6	118,7	122,7	131,7
Ατομική καταναλωτική δαπάνη	72,1	90,6	95,6	103,6	100,0	105,7	114,2	121,1	117,3	117,3	128,5
Συλλογική καταναλωτική δαπάνη	76,6	95,4	98,0	106,9	100,0	115,2	122,1	129,5	119,9	127,3	134,5
Συνολική Ιδιωτική κατανάλωση	81,3	86,0	91,0	93,7	100,0	104,4	105,6	107,9	114,7	119,3	124,7
Ιδιωτική κατανάλωση των νοικοκυριών	81,0	85,6	90,9	93,5	100,0	104,4	105,6	108,1	115,1	119,7	125,0
Κατανάλωση μη κερδοσκοπικών οργανισμών	96,1	106,2	101,0	104,4	100,0	104,0	103,8	94,2	93,8	98,1	103,9
Ακαθάριστες κεφαλαιουχικές επενδύσεις	97,1	88,0	92,6	86,3	100,0	93,8	107,4	103,3	124,1	124,2	134,0
Αύξηση αποθεμάτων	202,7	52,4	31,3	-42,7	100,0	-23,4	55,9	-15,2	104,3	53,0	15,2
Ακαθάριστες επενδύσεις πάγιου κεφαλαίου	88,7	90,8	97,5	96,6	100,0	103,2	111,5	112,8	125,7	129,8	143,5
Εξαγωγές αγαθών και υπηρεσιών	76,5	81,9	83,3	90,4	100,0	106,1	101,0	100,3	105,4	110,3	114,6
Μείον: Εισαγωγές αγαθών και υπηρεσιών	76,8	83,8	85,8	88,5	100,0	105,2	104,3	103,3	113,2	116,7	124,4
Ακαθάριστο Εγχώριο Προϊόν σε τιμές αγοράς	82,9	86,4	90,8	95,2	100,0	104,0	106,2	108,2	112,7	117,2	122,0
Σχέση με άλλα μεγέθη Εθνικών Λογαριασμών - Relationship with other National Accounts Aggregates											
Συν: Καθαρές εισροές εισοδήματος από ξένες χώρες	29,0	38,3	-85,1	50,7	100,0	86,6	54,0	36,7	69,4	66,6	59,1
Ακαθάριστο Εθνικό Προϊόν σε τιμές αγοράς	86,7	89,8	103,1	98,3	100,0	105,2	109,8	113,2	115,8	120,7	126,4
Μείον: Αποσβέσεις πάγιου κεφαλαίου	82,8	89,3	92,5	96,4	100,0	103,8	107,9	111,7	115,5	120,4	124,9
Εθνικό Εισόδημα σε τιμές αγοράς	87,1	89,9	104,3	98,5	100,0	105,4	110,0	113,4	115,8	120,8	126,6

ΠΙΝΑΚΑΣ 24. ΕΤΗΣΙΑ ΠΟΣΟΣΤΙΑΙΑ ΑΛΛΑΓΗ ΤΟΥ ΑΚΑΘΑΡΙΣΤΟΥ ΕΓΧΩΡΙΟΥ ΠΡΟΪΟΝΤΟΣ ΚΑΤΑ ΚΑΤΗΓΟΡΙΑ ΔΑΠΑΝΩΝ (Μεθοδολογία Αλυσίδωτης Σύνδεσης 2000*)
TABLE 24. PERCENTAGE ANNUAL CHANGE OF GROSS DOMESTIC PRODUCT BY CATEGORY OF EXPENDITURE (Chain Volume Measures of 2000*)

Κατηγορία Δαπανών	1997 1998 1999 2000 2001 2002 2003 2004 2005 2006										Category of Expenditure
Δημόσια κατανάλωση	8,9	4,0	8,7	-5,1	10,8	6,9	6,0	-5,5	3,4	7,4	Government final consumption expenditure
Ατομική καταναλωτική δαπάνη	9,2	5,6	8,3	-3,5	5,7	8,1	6,0	-3,1	0,0	9,6	Individual consumption expenditure
Συλλογική καταναλωτική δαπάνη	8,6	2,7	9,1	-6,4	15,2	6,0	6,1	-7,5	6,2	5,7	Collective consumption expenditure
Συνολική Ιδιωτική κατανάλωση	2,2	5,9	2,9	6,7	4,4	1,2	2,2	6,3	4,0	4,5	Private final consumption expenditure
Ιδιωτική κατανάλωση των νοικοκυριών	2,0	6,1	2,9	7,0	4,4	1,2	2,4	6,4	4,0	4,5	Private Consumption of households
Κατανάλωση μη κερδοσκοπικών οργανισμών	11,2	-4,9	3,3	-4,2	4,0	-0,2	-9,2	-0,4	4,5	5,9	Consumption of non-profit institutions
Ακαθάριστες κεφαλαιουχικές επενδύσεις	-8,7	5,3	-6,8	15,8	-6,2	14,4	-3,8	20,1	0,0	7,9	Gross capital formation
Αύξηση αποθεμάτων	-54,7	-40,2	-236,3	334,4	-123,4	339,3	-127,2	786,6	-49,2	-71,4	Increase in stocks
Ακαθάριστες επενδύσεις πάγιου κεφαλαίου	-4,2	7,4	-0,9	3,5	3,2	8,0	1,2	11,4	3,3	10,5	Gross fixed capital formation
Εξαγωγές αγαθών και υπηρεσιών	3,5	1,6	8,6	10,6	6,1	-4,8	-0,7	5,1	4,7	3,8	Exports of goods and services
Μείον: Εισαγωγές αγαθών και υπηρεσιών	0,9	2,4	3,1	13,0	5,2	-0,9	-1,0	9,6	3,1	6,6	Less: Imports of goods and services
Ακαθάριστο Εγχώριο Προϊόν σε τιμές αγοράς	2,3	5,0	4,8	5,0	4,0	2,1	1,9	4,2	3,9	4,1	Gross Domestic Product at market prices

Σχέση με άλλα μεγέθη Εθνικών Λογαριασμών - Relationship with other National Accounts Aggregates

Συν: Καθαρές εισροές εισοδήματος από ξένες χώρες	-37,7	322,0	-159,6	-97,2	13,4	37,6	32,1	-89,1	4,1	11,1	Plus: Net factor income from the rest of the world
Ακαθάριστο Εθνικό Προϊόν σε τιμές αγοράς	1,6	14,8	-4,6	1,7	5,2	4,4	3,1	2,3	4,3	4,7	Gross National Product at market prices
Μείον: Αποσβέσεις πάγιου κεφαλαίου	4,1	3,6	4,2	3,7	3,8	3,9	3,5	3,4	4,3	3,7	Less: Consumption of fixed capital
Εθνικό Εισόδημα σε τιμές αγοράς	1,3	16,1	-5,6	1,5	5,4	4,4	3,0	2,1	4,3	4,9	National Income at market prices

* Η σειρά των οικονομικών μεγεθών σε σταθερές τιμές έχει υπολογιστεί με έτος βάσης το 2000 με τη μεθοδολογία αλυσίδωτης σύνδεσης.

* The constant price series has been re-calculated with 2000 as new reference-base year and according to the chain-linking method.

ΠΙΝΑΚΑΣ 25. ΔΑΠΑΝΕΣ ΙΔΙΩΤΙΚΗΣ ΚΑΤΑΝΑΛΩΣΗΣ ΚΑΤΑ ΚΑΤΗΓΟΡΙΑ (Μεθοδολογία Αλυσίδας Σύνδεσης 2000*)
TABLE 25. PRIVATE FINAL CONSUMPTION EXPENDITURE BY CATEGORY (Chain Volume Measures of 2000*)

(€000'ς)	Κατηγορία	1995	1997	1998	1999	2000	2001	2002	2003	2004	2005	2006	Category
	Γρόφια και μη οινονευριατώδη ποτά	1.150,4	1.157,9	1.150,5	1.198,8	1.232,6	1.280,7	1.244,9	1.184,6	1.203,7	1.300,6	1.349,7	Food and non-alcoholic beverages
	Τρόφιμα	1.018,2	1.019,9	978,6	1.066,1	1.094,5	1.140,5	1.111,9	1.066,0	1.077,9	1.162,8	1.198,8	Food
	Μη αλκοολούχα ποτά	132,2	138,1	171,9	132,6	138,1	140,2	133,0	118,6	125,8	137,8	150,9	Non-alcoholic beverages
	Οινονευριατώδη ποτά, καπνός και ναρκωτικά	370,2	389,2	385,8	390,8	408,5	409,8	370,5	340,5	367,0	323,2	352,3	Alcoholic beverages, tobacco and narcotics
	Αλκοολούχα ποτά	178,0	181,2	189,0	200,2	219,0	216,8	200,8	199,3	224,5	158,3	171,1	Alcoholic beverages
	Καπνός	192,1	208,0	196,8	190,5	189,5	192,9	169,7	141,2	142,5	164,9	181,2	Tobacco
	Ναρκοτικά	0,0	0,0	0,0	0,0	0,0	0,0	0,0	0,0	0,0	0,0	0,0	Narcotics
	Ένδυση και υπόδυση	497,3	505,7	515,5	522,0	557,5	628,8	668,0	652,3	671,6	718,2	769,9	Clothing and footwear
	Είδη ένδυσης	381,8	389,4	395,6	401,0	424,1	483,6	517,9	502,7	521,3	552,4	583,2	Clothing
	Είδη υπόδυσης	115,4	116,3	119,8	121,0	133,4	145,2	150,1	149,6	150,3	165,8	186,7	Footwear
	Στέγαση, υδατοπρομήθεια, ηλεκτρισμός, γκαζί και άλλα καύσιμα (εκτός οχημάτων)	832,3	877,1	938,6	957,9	1.034,2	1.067,9	1.055,0	1.044,3	1.046,4	1.070,7	1.109,8	Housing, water, electricity, gas and other fuels
	Πραγματικά μισθώματα για στέγαση	83,1	88,1	91,4	93,2	107,0	109,7	98,8	111,0	132,3	150,2	157,1	Actual rentals for housing
	Τεκμαρτά μισθώματα για στέγαση	472,5	500,5	518,5	529,3	607,4	623,8	621,2	630,7	642,7	632,2	661,2	Imputed rentals for housing
	Συνήθης συντήρηση κατοικιών	51,5	52,8	54,6	55,5	62,9	63,0	66,4	62,8	56,8	62,2	66,7	Maintenance and repair of the dwelling
	Υ΄δρευση και άλλες υπηρεσίες	39,7	45,9	49,2	50,2	57,9	60,3	54,2	54,8	50,4	54,8	57,2	Water supply and miscellaneous services relating to the dwelling
	Ηλεκτρικό ρεύμα, υγραέριο, καύσιμα	185,6	189,9	224,8	229,7	199,1	211,1	214,3	185,0	164,2	171,2	167,6	Electricity, gas and other fuels
	Έπιπλα, σκεύη, οικιακός εξοπλισμός και λειτούργια νοικοκυριού	319,7	320,3	345,9	374,5	417,4	448,6	452,5	466,1	510,6	536,2	559,2	Furnishings, household equipment and routine maintenance of the house
	Έπιπλα, τάπητες και επισκευές	83,2	77,9	85,1	92,2	101,8	109,6	106,5	111,5	122,9	129,0	129,6	Furniture and furnishings, carpets and other floor coverings
	Υφαντουργικά είδη οικιακής χρήσης	23,6	22,4	24,7	26,1	29,9	35,2	39,7	39,6	35,5	38,4	40,4	Household textiles
	Οικιακές συσκευές	49,3	52,7	57,0	63,8	73,8	80,4	86,1	103,2	122,5	129,7	138,1	Household appliances
	Υαλικά και σκεύη οικιακής χρήσης	38,0	41,1	45,4	48,9	55,5	58,8	59,2	55,1	67,2	69,9	74,9	Glassware, tableware and household utensils
	Εργαλεία για το σπίτι και τον κήπο	18,3	17,3	18,6	20,6	23,2	26,2	25,1	25,1	31,7	32,3	33,9	Tools and equipment for house and garden
	Οικιακά αγαθά και υπηρεσίες	107,3	109,0	115,0	122,9	133,1	138,3	135,9	131,5	130,8	136,9	142,4	Goods and services for routine household maintenance
Υγεία	230,5	249,8	255,1	273,3	291,8	311,3	306,2	309,3	309,4	343,8	359,6	Health	
Ιατρικά προϊόντα, συσκευές και εξοπλισμός	81,7	91,4	93,8	101,5	109,4	120,9	123,1	130,2	136,6	160,1	171,3	Medical products, appliances and equipment	
Υπηρεσίες εξωτερικών ιατρείων	114,8	123,5	126,8	136,6	146,1	154,9	148,4	143,3	138,5	147,2	151,3	Out-patient services	
Νοσοκομειακές υπηρεσίες	34,0	34,9	34,5	35,1	36,4	35,5	34,8	35,9	34,3	36,4	37,1	Hospital services	
Μεταφορές	956,6	1.002,0	1.102,9	1.171,5	1.252,7	1.360,2	1.383,5	1.375,0	1.458,8	1.429,1	1.456,3	Transport	
Αγορά οχημάτων	278,0	315,4	359,6	399,9	454,7	522,0	564,0	589,0	676,8	706,5	745,6	Purchase of vehicles	
Εξοπλισμός προσωπικής μεταφοράς	394,1	396,8	438,2	452,3	451,2	475,8	463,1	430,7	411,3	386,8	387,0	Operation of personal transport equipment	
Υπηρεσίες μεταφορών	284,5	289,8	305,2	319,3	346,8	362,4	356,4	355,2	370,7	335,8	323,7	Transport services	

(Συν. - Cont'd)

ΠΙΝΑΚΑΣ 25 (Συν.). ΔΑΠΑΝΕΣ ΙΔΙΩΤΙΚΗΣ ΚΑΤΑΝΑΛΩΣΗΣ ΚΑΤΑ ΚΑΤΗΓΟΡΙΑ (Μεθοδολογία Αλυσίδοιτης Σύνδεσης 2000*)
TABLE 25 (Cont'd). PRIVATE FINAL CONSUMPTION EXPENDITURE BY CATEGORY (Chain Volume Measures of 2000*)

(€000'ς)	Κατηγορία	1995	1997	1998	1999	2000	2001	2002	2003	2004	2005	2006	Category	(€000'ς)
Επικοινωνίες Επικοινωνίες Αναψυχή και πολιτισμός Οπτικοακουστικός εξοπλισμός και ηλεκτρονικοί υπολογιστές Άλλα αγαθά αναψυχής και πολιτισμού Άλλα είδη και εξοπλισμός αναψυχής Ψυχαγωγικές και πολιτιστικές υπηρεσίες Εφημερίδες, βιβλία και χαρτικά είδη Οργανωμένες διακοπές Παιδεία Εκπαίδευση Εστιατόρια και ξενοδοχεία Υπηρεσίες τροφοδοσίας Υπηρεσίες καταλυμάτων Διάφορα αγαθά και υπηρεσίες Προσωπική μέριμνα Πορνεία Προσωπικά είδη π.δ.κ.α. Κοινωνική προστασία Ασφαλίσεις Χρηματοπιστωτικές υπηρεσίες π.δ.κ.α. Άλλες υπηρεσίες π.δ.κ.α.	73,7	96,8	111,5	144,9	179,9	206,4	221,8	286,7	292,0	284,8	311,8	Communications	Communications	311,8
	73,7	96,8	111,5	144,9	179,9	206,4	221,8	286,7	292,0	284,8	311,8	Communications	Communications	311,8
	463,2	484,2	502,4	519,3	564,0	598,0	603,4	612,3	701,5	796,1	878,4	Recreation and culture	Recreation and culture	878,4
	55,6	61,6	66,3	74,4	86,1	99,4	105,5	120,6	145,4	173,7	197,9	Audio-visual, photographic and information processing equipment	Audio-visual, photographic and information processing equipment	197,9
	11,4	7,8	8,7	8,9	10,1	10,8	10,6	10,4	13,6	13,1	13,4	Other major durables for recreation and culture	Other major durables for recreation and culture	13,4
	66,3	73,6	72,3	75,9	77,9	80,4	79,8	79,6	100,3	107,7	119,7	Other recreational items and equipment, gardens and pets	Other recreational items and equipment, gardens and pets	119,7
	212,5	223,7	239,5	241,9	272,5	286,8	287,6	278,4	305,3	353,0	383,8	Recreational and cultural services	Recreational and cultural services	383,8
	81,6	80,2	76,6	78,9	81,2	81,5	81,5	82,3	88,4	97,4	106,1	Newspapers, books and stationery	Newspapers, books and stationery	106,1
	35,9	37,2	39,0	39,3	36,2	39,1	38,5	41,0	48,6	51,2	57,4	Package holidays	Package holidays	57,4
	165,1	168,7	179,8	186,3	195,1	193,3	186,8	222,6	230,1	242,5	246,7	Education	Education	246,7
	165,1	168,7	179,8	186,3	195,1	193,3	186,8	222,6	230,1	242,5	246,7	Education	Education	246,7
	1.070,1	1.082,5	1.108,1	1.143,1	1.185,8	1.209,5	1.125,0	1.108,9	1.043,0	1.071,8	1.095,9	Restaurants and hotels	Restaurants and hotels	1.095,9
	793,1	787,4	793,1	812,5	862,8	872,5	792,9	763,1	701,6	730,7	747,6	Catering services	Catering services	747,6
	277,0	295,1	315,0	330,5	322,9	337,0	332,1	345,7	341,4	341,1	348,3	Accommodation services	Accommodation services	348,3
	634,0	606,0	643,7	734,4	920,3	838,3	779,8	738,3	760,4	810,0	824,6	Miscellaneous goods and services	Miscellaneous goods and services	824,6
	261,5	253,9	278,2	324,8	322,1	325,6	311,2	298,9	286,1	306,6	308,8	Personal care	Personal care	308,8
	0,0	0,0	0,0	0,0	0,0	0,0	0,0	0,0	0,0	0,0	0,0	0,0	Prostitution	Prostitution
73,1	77,7	82,1	95,8	119,8	110,7	98,8	93,6	98,9	108,2	114,2	114,2	Personal effects n. e. c.	Personal effects n. e. c.	114,2
22,3	21,6	21,4	23,2	27,9	24,7	24,3	22,4	22,8	24,3	25,3	25,3	Social protection	Social protection	25,3
109,1	97,9	103,6	118,8	152,2	141,5	144,6	139,8	139,0	141,1	139,1	139,1	Insurance	Insurance	139,1
123,6	109,9	111,6	118,8	233,4	166,7	139,0	128,2	156,5	162,4	169,6	169,6	Financial services n. e. c.	Financial services n. e. c.	169,6
44,4	45,1	46,8	53,0	64,9	69,0	61,9	55,3	57,1	67,3	67,7	67,7	Other services n. e. c.	Other services n. e. c.	67,7
6.763,1	6.940,3	7.239,7	7.616,7	8.239,9	8.552,8	8.397,4	8.340,7	8.594,5	8.927,0	9.314,4	9.314,4	Total consumption expenditure in the domestic market by households	Total consumption expenditure in the domestic market by households	9.314,4
Συν: Αγορές στο εξωτερικό από εγχώρια νοικοκυριά για ιδιωτική κατανάλωση Μείον: Αγορές στην εγχώρια αγορά από ξένα νοικοκυριά Συν: Δαπάνες για υπηρεσίες που προσφέρονται από μη κερδοσκοπικά ιδρύματα που εξυπηρετούν τα νοικοκυριά	221,4	285,3	300,6	328,5	354,7	370,8	360,2	369,0	418,7	433,0	444,8	Plus: Direct purchases abroad by resident h/holds for private consumption	Plus: Direct purchases abroad by resident h/holds for private consumption	444,8
	1.887,9	1.842,4	1.826,0	2.065,0	2.304,9	2.358,8	2.114,3	1.910,0	1.776,6	1.833,2	1.893,9	Less: Direct purchases in the domestic market by non-resident h/holds	Less: Direct purchases in the domestic market by non-resident h/holds	1.893,9
	111,1	122,8	116,8	120,6	115,6	120,2	120,0	108,9	108,5	113,4	120,1	Plus: Expenditure on services provided by non-profit institutions serving households	Plus: Expenditure on services provided by non-profit institutions serving households	120,1
	5.207,7	5.506,0	5.831,1	6.000,8	6.405,4	6.685,1	6.763,3	6.908,8	7.345,2	7.640,2	7.985,4	Total private final consumption	Total private final consumption	7.985,4

* Η σειρά των οικονομικών μεγεθών σε σταθερές τιμές έχει υπολογιστεί με έτος βάσης το 2000 με τη μεθοδολογία αλυσίδοιτης σύνδεσης.

* The constant price series has been re-calculated with 2000 as new reference-base year and according to the chain-linking method.

ΠΙΝΑΚΑΣ 26. ΑΚΑΘΑΡΙΣΤΕΣ ΠΑΓΙΕΣ ΚΕΦΑΛΑΙΟΥΧΙΚΕΣ ΕΠΕΝΔΥΣΕΙΣ ΚΑΤΑ ΟΙΚΟΝΟΜΙΚΗ ΔΡΑΣΤΗΡΙΟΤΗΤΑ ΚΑΙ ΕΙΔΟΣ (Μεθοδολογία Αλυσιδωτής Σύνδεσης 2000*)
TABLE 26. GROSS FIXED CAPITAL FORMATION BY ECONOMIC ACTIVITY AND TYPE (Chain Volume Measures of 2000*)

(€εκ.)		(€mn)											
Οικονομική Δραστηριότητα και Είδος		1995	1997	1998	1999	2000	2001	2002	2003	2004	2005	2006	Economic Activity and Type
Γεωργία, θήρα και δασοκομία		62,6	63,6	69,4	68,7	77,9	82,1	69,1	71,5	54,7	44,9	46,3	Agriculture, hunting and forestry
Νέα κτίρια και έργα υποδομής		40,2	41,9	49,3	47,9	51,1	52,0	43,0	46,0	30,9	31,3	30,1	New buildings and works
Μηχανήματα και εξοπλισμός		10,2	10,6	11,8	12,0	13,0	13,3	13,2	11,3	11,7	11,6	12,8	Machinery and equipment
Οχήματα, πλοία και αεροσκάφη		3,9	3,9	4,6	4,8	4,8	4,7	4,8	4,8	3,9	4,0	3,2	Vehicles, ships and aircraft
Ανάπτυξη νέων δεντροφυτειών		4,3	4,8	4,6	4,8	4,1	4,1	3,2	3,9	3,4	5,7	2,5	New tree plantation and orchard development
Μεταβολή στα ζώα αναπαραγωγής		3,9	2,4	-1,0	-0,7	5,0	8,0	5,1	5,5	4,8	-7,8	-2,3	Change in breeding stock
Αλιεία		0,9	0,7	1,3	0,7	0,7	1,7	1,9	2,3	3,6	2,3	1,4	Fishing
Νέα κτίρια και έργα υποδομής		0,0	0,0	0,2	0,2	0,0	1,0	0,9	1,5	3,0	1,5	0,4	New buildings and works
Μηχανήματα και εξοπλισμός		0,6	0,5	0,7	0,5	0,7	0,7	0,6	0,6	0,5	0,7	0,8	Machinery and equipment
Οχήματα, πλοία και αεροσκάφη		0,4	0,2	0,4	0,0	0,0	0,0	0,3	0,2	0,2	0,1	0,1	Vehicles, ships and aircraft
Ορυχεία και λατομεία		3,0	1,9	2,7	10,2	9,7	12,9	7,5	6,5	4,3	8,9	3,7	Mining and quarrying
Νέα κτίρια και έργα υποδομής		0,6	0,0	0,9	0,3	2,7	0,5	0,8	0,5	0,5	1,2	0,7	New buildings and works
Μηχανήματα και εξοπλισμός		1,5	1,2	1,1	9,2	5,6	11,7	5,9	5,4	2,9	6,1	2,4	Machinery and equipment
Οχήματα, πλοία και αεροσκάφη		0,9	0,7	0,7	0,7	1,4	0,7	0,8	0,6	0,9	1,7	0,7	Vehicles, ships and aircraft
Μεταποιητικές βιομηχανίες		114,5	108,1	110,3	98,5	128,9	151,7	139,5	127,3	137,6	142,5	173,7	Manufacturing
Νέα κτίρια και έργα υποδομής		23,4	23,7	25,0	20,2	26,1	31,6	30,5	28,9	38,2	43,8	56,0	New buildings and works
Μηχανήματα και εξοπλισμός		77,5	73,4	73,5	67,0	85,5	101,4	95,7	89,1	81,9	82,6	101,1	Machinery and equipment
Οχήματα, πλοία και αεροσκάφη		13,6	11,1	11,7	11,3	17,3	18,7	13,4	9,3	17,6	16,1	16,6	Vehicles, ships and aircraft
Ηλεκτρισμός, υγραέριο και νερό		55,6	105,2	171,6	153,7	88,7	83,9	72,2	114,5	122,4	89,7	103,8	Electricity, gas and water supply
Νέα κτίρια και έργα υποδομής		43,1	55,0	48,1	46,6	44,1	56,6	51,3	54,0	50,5	57,8	64,6	New buildings and works
Μηχανήματα και εξοπλισμός		11,8	49,7	122,4	105,1	43,4	26,7	19,4	59,7	70,3	31,0	37,6	Machinery and equipment
Οχήματα, πλοία και αεροσκάφη		0,7	0,5	1,1	2,0	1,2	0,7	1,4	0,8	1,5	1,0	1,6	Vehicles, ships and aircraft
Κατασκευές		30,8	23,9	29,5	29,0	29,9	18,3	39,3	26,8	33,5	33,8	45,2	Construction
Νέα κτίρια και έργα υποδομής		1,2	1,5	1,4	2,4	1,2	2,0	3,9	0,5	1,8	3,8	5,7	New buildings and works
Μηχανήματα και εξοπλισμός		22,2	16,8	20,8	19,7	18,1	5,8	20,4	14,3	17,0	20,2	28,5	Machinery and equipment
Οχήματα, πλοία και αεροσκάφη		7,4	5,6	7,2	6,8	10,6	10,5	14,9	12,0	14,6	9,8	10,9	Vehicles, ships and aircraft
Χονδρικό και λιανικό εμπόριο		137,7	148,4	140,2	149,0	178,4	177,4	155,5	135,8	139,6	150,5	172,2	Wholesale and retail trade
Νέα κτίρια και έργα υποδομής		71,7	68,3	62,5	73,7	77,9	72,8	55,7	47,9	50,4	49,0	77,1	New buildings and works
Μηχανήματα και εξοπλισμός		41,7	60,9	56,4	54,5	77,1	78,9	75,5	64,1	63,7	80,9	72,5	Machinery and equipment
Οχήματα, πλοία και αεροσκάφη		24,3	19,2	21,3	20,9	23,4	25,6	24,3	23,8	25,5	20,5	22,6	Vehicles, ships and aircraft
		(Συν.- Cont'd)											

* Η σειρά των οικονομικών μεγεθών σε σταθερές τιμές έχει υπολογιστεί με έτος βάσης το 2000 με τη μεθοδολογία αλυσιδωτής σύνδεσης.

* The constant price series has been re-calculated with 2000 as new reference-base year and according to the chain-linking method.

ΠΙΝΑΚΑΣ 26 (Συν.). ΑΚΑΘΑΡΙΣΤΕΣ ΠΑΓΙΕΣ ΚΕΦΑΛΑΙΟΥΧΙΚΕΣ ΕΠΕΝΔΥΣΕΙΣ ΚΑΤΑ ΟΙΚΟΝΟΜΙΚΗ ΔΡΑΣΤΗΡΙΟΤΗΤΑ ΚΑΙ ΕΙΔΟΣ (Μεθοδολογία Αλυσίδωσης 2000*)
TABLE 26 (Cont'd). GROSS FIXED CAPITAL FORMATION BY ECONOMIC ACTIVITY AND TYPE (Chain Volume Measures of 2000*)

(€εκ.)	Οικονομική Δραστηριότητα και Είδος	1995	1997	1998	1999	2000	2001	2002	2003	2004	2005	2006	Economic Activity and Type	(€mn)
	Ξενοδοχεία και εστιατόρια	90,9	70,0	66,7	85,4	92,6	112,1	99,3	89,1	89,3	81,9	81,3	Hotels and restaurants	
	Νέα κτίρια και έργα υποδομής	68,2	46,0	42,6	54,8	57,2	69,7	66,0	58,5	60,0	47,6	40,9	New buildings and works	
	Μηχανήματα και εξοπλισμός	20,3	23,1	23,2	29,0	33,7	40,4	31,4	29,0	28,1	32,8	39,2	Machinery and equipment	
	Οχήματα, πλοία και αεροσκάφη	2,3	0,9	0,9	1,6	1,7	2,0	2,0	1,6	1,2	1,5	1,2	Vehicles, ships and aircraft	
	Μεταφορές, αποθήκευση και επικοινωνίες	92,4	91,4	128,4	129,9	155,3	132,5	248,1	103,7	201,9	163,0	245,8	Transports, storage and communication	
	Νέα κτίρια και έργα υποδομής	51,6	29,5	53,5	58,1	35,9	23,9	46,4	37,3	32,9	27,6	50,6	New buildings and works	
	Μηχανήματα και εξοπλισμός	33,6	52,4	53,4	55,1	67,7	85,3	53,0	31,9	139,1	120,9	137,9	Machinery and equipment	
	Οχήματα, πλοία και αεροσκάφη	7,1	9,6	21,5	16,7	51,8	23,3	148,7	34,5	30,0	14,5	57,3	Vehicles, ships and aircraft	
	Ενδιάμεσοι χρηματοπιστωτικοί οργανισμοί	43,7	49,7	51,3	40,4	48,2	56,7	64,8	39,7	29,9	20,9	26,5	Financial intermediation	
	Νέα κτίρια και έργα υποδομής	17,5	20,7	20,2	8,5	9,4	11,2	14,7	9,9	3,2	3,1	3,8	New buildings and works	
	Μηχανήματα και εξοπλισμός	24,3	27,7	30,2	30,8	36,7	43,2	49,6	28,8	26,4	17,0	21,6	Machinery and equipment	
	Οχήματα, πλοία και αεροσκάφη	2,0	1,2	0,9	1,1	2,1	2,3	0,5	1,0	0,4	0,9	1,1	Vehicles, ships and aircraft	
	Διαχείριση ακίνητης περιουσίας, εκμίσθωση και επιχειρηματικές δραστηριότητες	605,1	596,6	558,6	560,7	579,2	578,0	617,8	722,9	841,3	963,9	1034,2	Real estate, renting and business activities	
	Νέα κτίρια και έργα υποδομής	582,1	572,1	526,2	533,8	536,8	534,6	580,6	681,1	799,6	918,6	988,3	New buildings and works	
	Μηχανήματα και εξοπλισμός	13,2	14,2	15,4	17,2	22,2	23,0	23,5	23,3	27,0	31,3	29,6	Machinery and equipment	
	Οχήματα, πλοία και αεροσκάφη	9,7	10,3	17,0	9,6	20,2	20,4	13,7	18,5	14,6	14,0	16,3	Vehicles, ships and aircraft	
Δημόσια διοίκηση και άμυνα	139,0	132,4	172,4	160,9	155,5	167,0	182,5	221,2	229,2	241,7	233,7	Public administration and defence		
Νέα κτίρια και έργα υποδομής	114,5	104,9	144,0	133,1	126,1	136,9	148,3	149,9	159,5	165,1	161,8	New buildings and works		
Μηχανήματα και εξοπλισμός	21,1	23,7	26,3	24,6	27,0	27,4	31,4	69,1	66,2	71,4	65,1	Machinery and equipment		
Οχήματα, πλοία και αεροσκάφη	3,4	3,9	2,1	3,2	2,4	2,6	2,8	2,2	3,6	5,1	6,8	Vehicles, ships and aircraft		
Εκπαίδευση	19,3	23,2	32,2	44,8	38,8	42,8	53,7	68,7	56,9	82,0	92,7	Education		
Νέα κτίρια και έργα υποδομής	12,9	14,7	21,1	32,2	27,9	31,1	39,1	51,5	41,1	65,7	75,8	New buildings and works		
Μηχανήματα και εξοπλισμός	5,5	7,0	10,0	11,2	10,1	10,7	12,9	16,2	15,2	15,0	15,8	Machinery and equipment		
Οχήματα, πλοία και αεροσκάφη	0,9	1,4	1,1	1,4	0,9	1,0	1,7	1,0	0,6	1,3	1,1	Vehicles, ships and air craft		
Υγεία και κοινωνική μέριμνα	30,4	25,2	25,0	24,9	28,0	27,7	39,8	60,5	57,2	46,4	46,5	Health and social work		
Νέα κτίρια και έργα υποδομής	18,8	16,2	16,2	15,4	19,0	18,3	26,5	31,0	32,9	16,1	12,1	New buildings and works		
Μηχανήματα και εξοπλισμός	11,2	8,8	8,7	9,0	7,9	8,0	12,2	28,0	23,1	27,8	31,4	Machinery and equipment		
Οχήματα, πλοία και αεροσκάφη	0,4	0,2	0,2	0,5	1,2	1,4	1,0	1,4	1,2	2,5	3,1	Vehicles, ships and aircraft		

(Συν.- Cont'd)

* Η σειρά των οικονομικών μεγεθών σε σταθερές τιμές έχει υπολογιστεί με έτος βάσης το 2000 με τη μεθοδολογία αλυσίδωσης σύνδεσης.

* The constant price series has been re-calculated with 2000 as new reference-base year and according to the chain-linking method.

ΠΙΝΑΚΑΣ 26 (Συν.). ΑΚΑΘΑΡΙΣΤΕΣ ΠΑΓΙΕΣ ΚΕΦΑΛΑΙΟΥΧΙΚΕΣ ΕΠΕΝΔΥΣΕΙΣ ΚΑΤΑ ΟΙΚΟΝΟΜΙΚΗ ΔΡΑΣΤΗΡΙΟΤΗΤΑ ΚΑΙ ΕΙΔΟΣ (Μεθοδολογία Αλυσίδωσης 2000*)
TABLE 26 (Cont'd). GROSS FIXED CAPITAL FORMATION BY ECONOMIC ACTIVITY AND TYPE (Chain Volume Measures of 2000*)

(€εκ.)		(€μμ)										(€μμ)	
Οικονομική Δραστηριότητα και Είδος		1995	1997	1998	1999	2000	2001	2002	2003	2004	2005	2006	Economic Activity and Type
Άλλες κοινοτικές, κοινωνικές και προσωπικές υπηρεσίες	Νέα κτίρια και έργα υποδομής	62,3	82,7	75,3	63,6	65,6	86,2	78,8	101,0	106,6	105,4	99,4	Other community social and personal services New buildings and works Machinery and equipment Vehicles, ships and aircraft
	Μηχανήματα και εξοπλισμός	47,6	63,2	50,6	39,2	37,9	50,8	52,3	73,0	86,3	78,3	64,8	
	Οχήματα, πλοία και αεροσκάφη	9,1	16,9	21,6	22,2	25,5	32,8	23,2	23,7	17,7	24,4	32,1	
		5,6	2,7	3,2	2,2	2,2	2,5	3,4	4,3	2,5	2,7	2,6	
Ιδιωτικά νοικοκυριά που απασχολούν οικιακό προσωπικό	Νέα κτίρια και έργα υποδομής	0,0	0,0	0,0	0,0	0,0	0,0	0,0	0,0	0,0	0,0	0,0	Private households with employed persons New buildings and works Machinery and equipment Vehicles, ships and aircraft
	Μηχανήματα και εξοπλισμός	0,0	0,0	0,0	0,0	0,0	0,0	0,0	0,0	0,0	0,0	0,0	
	Οχήματα, πλοία και αεροσκάφη	0,0	0,0	0,0	0,0	0,0	0,0	0,0	0,0	0,0	0,0	0,0	
		0,0	0,0	0,0	0,0	0,0	0,0	0,0	0,0	0,0	0,0	0,0	
		0,0	0,0	0,0	0,0	0,0	0,0	0,0	0,0	0,0	0,0	0,0	
ΣΥΝΟΛΟ ΕΠΕΝΔΥΣΕΩΝ ΠΑΓΙΟΥ ΚΕΦΑΛΑΙΟΥ		1.488,2	1.522,9	1.635,0	1.620,4	1.677,3	1.730,8	1.870,1	1.891,6	2.108,1	2.177,8	2.406,2	TOTAL FIXED CAPITAL FORMATION
Νέα κτίρια και έργα υποδομής		1.093,3	1.057,5	1.061,9	1.066,3	1.053,4	1.093,0	1.160,0	1.271,7	1.390,8	1.510,6	1.632,7	New buildings and works
Μηχανήματα και εξοπλισμός		304,0	386,8	475,3	467,0	474,0	509,2	468,0	494,6	590,7	573,7	628,2	Machinery and equipment
Οχήματα, πλοία και αεροσκάφη		82,7	71,4	94,1	83,0	141,0	116,5	233,7	115,8	118,4	95,6	145,2	Vehicles, ships and aircraft
Ανάπτυξη νέων δεντροφυτείων		4,3	4,8	4,6	4,8	4,1	4,1	3,2	3,9	3,4	5,7	2,5	New tree plantation and orchard development
Μεταβολή στα ζώα αναπαραγωγής		3,9	2,4	-1,0	-0,7	5,0	8,0	5,1	5,5	4,8	-7,8	-2,3	Change in breeding stock

* Η σειρά των οικονομικών μεγεθών σε σταθερές τιμές έχει υπολογιστεί με έτος βάσης το 2000 με τη μεθοδολογία αλυσίδωσης σύνδεσης.

* The constant price series has been re-calculated with 2000 as new reference-base year and according to the chain-linking method.

ΠΙΝΑΚΑΣ 27. ΑΚΑΘΑΡΙΣΤΕΣ ΠΑΓΙΕΣ ΚΕΦΑΛΑΙΟΥΧΙΚΕΣ ΕΠΕΝΔΥΣΕΙΣ ΚΑΤΑ ΚΛΑΔΟ ΟΙΚΟΝΟΜΙΚΗΣ ΔΡΑΣΤΗΡΙΟΤΗΤΑΣ ΚΑΙ ΕΙΔΟΣ
(Μεθοδολογία Αλυσίδας Σύνδεσης 2000*)

TABLE 27. GROSS FIXED CAPITAL FORMATION BY DIVISION OF ECONOMIC ACTIVITY AND TYPE (Chain Volume Measures of 2000*)

(€εκ.)	Κλάδος Οικονομικής Δραστηριότητας	1995	1997	1998	1999	2000	2001	2002	2003	2004	2005	2006	Division of Economic Activity	€mm
01	A. Γεωργία, θήρα και δασοκομία	62,6	63,6	69,4	68,7	77,9	82,1	69,1	71,5	54,7	44,9	46,3	A. Agriculture, hunting and forestry	
	Νέα κτίρια και έργα υποδομής (συμπ. εργοβελτιωτικών έργων)	40,2	41,9	49,3	47,9	51,1	52,0	43,0	46,0	30,9	31,3	30,1	New buildings and works (incl. land improvement)	
	Μηχανήματα και εξοπλισμός	10,2	10,6	11,8	12,0	13,0	13,3	13,2	11,3	11,7	11,6	12,8	Machinery and equipment	
	Οχήματα, πλοία και αεροσκάφη	3,9	3,9	4,6	4,8	4,8	4,7	4,8	4,8	3,9	4,0	3,2	Vehicles, ships and aircraft	
	Ανάπτυξη νέων δεντροφυτειών	4,3	4,8	4,6	4,8	4,1	4,1	3,2	3,9	3,4	5,7	2,5	New tree plantation and orchard development	
	Αύξηση ζώων αναπαραγωγής	3,9	2,4	-1,0	-0,7	5,0	8,0	5,1	5,5	4,8	-7,8	-2,3	Increase in breeding stock	
	Γεωργία, θήρα και συναφείς δραστηριότητες	60,7	60,3	66,9	65,4	74,8	78,7	65,5	68,6	52,6	41,3	42,9	Agriculture, hunting and related service activities	
	Νέα κτίρια και έργα υποδομής (συμπ. εργοβελτιωτικών έργων)	38,6	38,9	47,0	44,8	48,2	48,7	40,1	43,5	28,9	29,3	28,4	New buildings and works (incl. land improvement)	
	Μηχανήματα και εξοπλισμός	9,9	10,2	11,6	11,8	12,8	13,1	12,6	11,0	11,6	10,5	11,4	Machinery and equipment	
	Οχήματα, πλοία και αεροσκάφη	3,9	3,9	4,6	4,8	4,8	4,7	4,6	4,8	3,9	3,6	2,9	Vehicles, ships and aircraft	
02	Ανάπτυξη νέων δεντροφυτειών	4,3	4,8	4,6	4,8	4,1	4,1	3,2	3,9	3,4	5,7	2,5	New tree plantation and orchard development	
	Αύξηση ζώων αναπαραγωγής	3,9	2,4	-1,0	-0,7	5,0	8,0	5,1	5,5	4,8	-7,8	-2,3	Increase in breeding stock	
	Δασοκομία, υλοτομία και συναφείς δραστηριότητες	1,9	3,3	2,5	3,3	3,1	3,5	3,6	2,9	2,1	3,6	3,4	Forestry, logging and related service activities	
	Νέα κτίρια και έργα υποδομής (συμπ. εργοβελτιωτικών έργων)	1,6	2,9	2,3	3,1	2,9	3,3	2,8	2,6	2,0	2,0	1,7	New buildings and works (incl. land improvement)	
	Μηχανήματα και εξοπλισμός	0,4	0,4	0,2	0,2	0,2	0,2	0,6	0,3	0,2	1,1	1,4	Machinery and equipment	
	Οχήματα, πλοία και αεροσκάφη	0,0	0,0	0,0	0,0	0,0	0,0	0,2	0,0	0,0	0,4	0,3	Vehicles, ships and aircraft	
	B. Αλιεία	0,9	0,7	1,3	0,7	0,7	1,7	1,9	2,3	3,6	2,3	1,4	B. Fishing	
	Νέα κτίρια και έργα υποδομής (συμπ. εργοβελτιωτικών έργων)	0,0	0,0	0,2	0,2	0,0	1,0	0,9	1,5	3,0	1,5	0,4	New buildings and works (incl. land improvement)	
	Μηχανήματα και εξοπλισμός	0,6	0,5	0,7	0,5	0,7	0,7	0,6	0,6	0,5	0,7	0,8	Machinery and equipment	
	Οχήματα, πλοία και αεροσκάφη	0,4	0,2	0,4	0,0	0,0	0,0	0,3	0,2	0,2	0,1	0,1	Vehicles, ships and aircraft	
05	Αλιεία, εκμετάλλευση γήθροφωφείων και συναφείς δραστηριότητες	0,9	0,7	1,3	0,7	0,7	1,7	1,9	2,3	3,6	2,3	1,4	Fishing, operation of fish farms; service activities incidental to fishing	
	Νέα κτίρια και έργα υποδομής (συμπ. εργοβελτιωτικών έργων)	0,0	0,0	0,2	0,2	0,0	1,0	0,9	1,5	3,0	1,5	0,4	New buildings and works (incl. land improvement)	
	Μηχανήματα και εξοπλισμός	0,6	0,5	0,7	0,5	0,7	0,7	0,6	0,6	0,5	0,7	0,8	Machinery and equipment	
	Οχήματα, πλοία και αεροσκάφη	0,4	0,2	0,4	0,0	0,0	0,0	0,3	0,2	0,2	0,1	0,1	Vehicles, ships and aircraft	

(Συν. - Cont'd)

* Η σειρά των οικονομικών μεγεθών σε σταθερές τιμές έχει υπολογιστεί με έτος βάσης το 2000 με τη μεθοδολογία αλυσίδας σύνδεσης.

* The constant price series has been re-calculated with 2000 as new reference-base year and according to the chain-linking method.

ΠΙΝΑΚΑΣ 27 (Συν.), ΑΚΑΘΑΡΙΣΤΕΣ ΠΑΓΙΕΣ ΚΕΦΑΛΑΙΟΥΧΙΚΕΣ ΕΠΕΝΔΥΣΕΙΣ ΚΑΤΑ ΚΛΑΔΟ ΟΙΚΟΝΟΜΙΚΗΣ ΔΡΑΣΤΗΡΙΟΤΗΤΑΣ ΚΑΙ ΕΙΔΟΣ
(Μεθοδολογία Αλυσίδωτης Σύνδεσης 2000*)

TABLE 27 (Cont'd), GROSS FIXED CAPITAL FORMATION BY DIVISION OF ECONOMIC ACTIVITY AND TYPE (Chain Volume Measures of 2000*)
(€εκ.)

Κώδικας NACE REV.1.1	Κλάδος Οικονομικής Δραστηριότητας	1995	1997	1998	1999	2000	2001	2002	2003	2004	2005	2006	Division of Economic Activity
10-12	Γ. Ορυχεία και λατομεία	3,0	1,9	2,7	10,2	9,7	12,9	7,5	6,5	4,3	8,9	3,7	C. Mining and quarrying
	Νέα κτίρια και έργα υποδομής	0,6	0,0	0,9	0,3	2,7	0,5	0,8	0,5	0,5	1,2	0,7	New buildings and works
	Μηχανήματα και εξοπλισμός	1,5	1,2	1,1	9,2	5,6	11,7	5,9	5,4	2,9	6,1	2,4	Machinery and equipment
	Οχήματα, πλοία και αεροσκάφη	0,9	0,7	0,7	0,7	1,4	0,7	0,8	0,6	0,9	1,7	0,7	Vehicles, ships and aircraft
	Εξόρυξη και λατόμηση ενεργειακών υλικών	0,0	0,0	0,0	0,0	0,0	0,0	0,0	0,0	0,0	0,0	0,0	Mining and quarrying of energy producing materials
13-14	Νέα κτίρια και έργα υποδομής	0,0	0,0	0,0	0,0	0,0	0,0	0,0	0,0	0,0	0,0	0,0	New buildings and works
	Μηχανήματα και εξοπλισμός	0,0	0,0	0,0	0,0	0,0	0,0	0,0	0,0	0,0	0,0	0,0	Machinery and equipment
	Οχήματα, πλοία και αεροσκάφη	0,0	0,0	0,0	0,0	0,0	0,0	0,0	0,0	0,0	0,0	0,0	Vehicles, ships and aircraft
	Εξόρυξη και λατόμηση μη ενεργειακών υλικών	3,0	1,9	2,7	10,2	9,7	12,9	7,5	6,5	4,3	8,9	3,7	Mining and quarrying exc. of energy prod. materials
	Νέα κτίρια και έργα υποδομής	0,6	0,0	0,9	0,3	2,7	0,5	0,8	0,5	0,5	1,2	0,7	New buildings and works
15-16	Μηχανήματα και εξοπλισμός	1,5	1,2	1,1	9,2	5,6	11,7	5,9	5,4	2,9	6,1	2,4	Machinery and equipment
	Οχήματα, πλοία και αεροσκάφη	0,9	0,7	0,7	0,7	1,4	0,7	0,8	0,6	0,9	1,7	0,7	Vehicles, ships and aircraft
	Δ. Μεταποιητικές βιομηχανίες	114,5	108,1	110,3	98,5	128,9	151,7	139,5	127,3	137,6	142,5	173,7	D. Manufacturing
	Νέα κτίρια και έργα υποδομής	23,4	23,7	25,0	20,2	26,1	31,6	30,5	28,9	38,2	43,8	56,0	New buildings and works
	Μηχανήματα και εξοπλισμός	77,5	73,4	73,5	67,0	85,5	101,4	95,7	89,1	81,9	82,6	101,1	Machinery and equipment
17-18	Οχήματα, πλοία και αεροσκάφη	13,6	11,1	11,7	11,3	17,3	18,7	13,4	9,3	17,6	16,1	16,6	Vehicles, ships and aircraft
	Βιομηχανία τροφίμων, ποτών και καπνοβιομηχανία	42,0	46,5	39,1	40,6	49,7	81,1	52,5	43,2	49,4	51,4	70,4	Manufacture of food prod. Beverages and tobacco
	Νέα κτίρια και έργα υποδομής	8,0	9,8	10,1	9,7	7,3	14,5	10,6	11,9	14,9	18,1	26,3	New buildings and works
	Μηχανήματα και εξοπλισμός	28,1	31,2	25,2	26,8	36,1	56,9	38,2	27,5	30,3	30,4	40,9	Machinery and equipment
	Οχήματα, πλοία και αεροσκάφη	5,8	5,5	3,7	4,1	6,3	9,8	3,7	3,8	4,2	3,0	3,2	Vehicles, ships and aircraft
19	Παργγωγή κλωστοϋφαντουργικών υλών και προϊόντων	2,1	2,8	2,8	1,6	5,5	3,2	2,5	2,5	3,8	3,2	1,5	Manufacture of textiles and textile products
	Νέα κτίρια και έργα υποδομής	0,8	1,1	0,2	0,2	3,2	0,8	0,8	1,4	1,7	2,1	0,4	New buildings and works
	Μηχανήματα και εξοπλισμός	0,5	1,6	2,3	1,0	2,1	2,0	1,4	0,2	1,8	1,1	0,9	Machinery and equipment
	Οχήματα, πλοία και αεροσκάφη	0,7	0,2	0,4	0,4	0,2	0,3	0,3	1,0	0,2	0,1	0,2	Vehicles, ships and aircraft
	Βιομηχανία δέρματος και δερμάτινων ειδών	1,3	0,7	1,3	1,2	0,7	2,0	0,5	0,4	0,3	0,2	0,3	Manufacture of leather and leather products
20	Νέα κτίρια και έργα υποδομής	0,2	-0,2	0,0	0,2	0,0	1,2	0,2	0,0	0,1	0,1	0,0	New buildings and works
	Μηχανήματα και εξοπλισμός	1,1	0,7	1,1	0,9	0,7	0,7	0,3	0,3	0,2	0,2	0,3	Machinery and equipment
	Οχήματα, πλοία και αεροσκάφη	0,0	0,2	0,2	0,2	0,0	0,2	0,0	0,0	0,0	0,0	0,0	Vehicles, ships and aircraft
	Βιομηχανία ξύλου και προϊόντων ξύλου	2,6	4,3	5,6	2,1	3,6	3,7	6,4	7,2	9,6	9,4	9,9	Manufacture of wood and wood products
	Νέα κτίρια και έργα υποδομής	0,4	0,7	0,5	0,3	0,3	1,0	1,7	2,1	2,7	3,3	3,0	New buildings and works
	Μηχανήματα και εξοπλισμός	1,5	3,1	3,8	1,2	2,4	1,5	3,5	3,9	5,3	5,1	6,1	Machinery and equipment
	Οχήματα, πλοία και αεροσκάφη	0,7	0,5	1,3	0,5	0,9	1,2	1,1	1,2	1,6	1,0	0,8	Vehicles, ships and aircraft

(Συν.- Cont'd)

* Η σειρά των οικονομικών μεγεθών σε σταθερές τιμές έχει υπολογιστεί με έτος βάσης το 2000 με τη μεθοδολογία αλυσίδωτης σύνδεσης.

* The constant price series has been re-calculated with 2000 as new reference-base year and according to the chain-linking method.

ΠΙΝΑΚΑΣ 27 (Συν.). ΑΚΑΘΑΡΙΣΤΕΣ ΠΑΓΙΕΣ ΚΕΦΑΛΑΙΟΥΧΙΚΕΣ ΕΠΕΝΔΥΣΕΙΣ ΚΑΤΑ ΚΛΑΔΟ ΟΙΚΟΝΟΜΙΚΗΣ ΔΡΑΣΤΗΡΙΟΤΗΤΑΣ ΚΑΙ ΕΙΔΟΣ
(Μεθοδολογία Αλυσιδωτής Σύνδεσης 2000*)

TABLE 27 (Cont'd). GROSS FIXED CAPITAL FORMATION BY DIVISION OF ECONOMIC ACTIVITY AND TYPE (Chain Volume Measures of 2000*)

(€εκ.)	Κλάδος Οικονομικής Δραστηριότητας	1995	1997	1998	1999	2000	2001	2002	2003	2004	2005	2006	Division of Economic Activity	(€mn)
21-22	Παραγωγή χαρτοπολτού, κατασκευή χαρτιού και προϊόντων από χάρτι, εκδοτικές και εκτυπωτικές δραστηριότητες	7,4	9,5	11,7	6,8	14,9	8,0	8,9	22,5	13,8	9,7	19,3	Manufacture of pulp, paper and paper products, publishing and printing	
	Νέα κτίρια και έργα υποδομής	1,6	1,6	2,5	0,5	0,7	1,3	0,2	1,3	1,6	1,9	5,6	New buildings and works	
	Μηχανήματα και εξοπλισμός	5,1	7,3	8,9	6,1	13,7	6,1	7,9	20,9	11,5	7,4	13,3	Machinery and equipment	
	Οχήματα, πλοία και αεροσκάφη	0,7	0,5	0,4	0,2	0,5	0,5	0,8	0,3	0,7	0,4	0,5	Vehicles, ships and aircraft	
23	Παραγωγή προϊόντων διύλισης πετρελαίου	0,9	0,3	1,6	0,3	0,9	0,3	0,2	0,1	-16,0	0,0	0,0	Manufacture of refined petroleum products	
	Νέα κτίρια και έργα υποδομής	0,0	0,0	0,0	0,0	0,0	0,0	0,0	0,0	2,0	0,0	0,0	New buildings and works	
	Μηχανήματα και εξοπλισμός	0,9	0,3	1,6	0,3	0,9	0,3	0,2	0,1	-18,1	0,0	0,0	Machinery and equipment	
	Οχήματα, πλοία και αεροσκάφη	0,0	0,0	0,0	0,0	0,0	0,0	0,0	0,0	0,0	0,0	0,0	Vehicles, ships and aircraft	
24	Παραγωγή χημικών ουσιών, χημικών προϊόντων και συνθετικών ινών	5,6	6,1	7,1	12,3	9,7	5,3	11,1	6,3	9,9	8,5	6,2	Manufacture of chemicals, chemical products and man-made products	
	Νέα κτίρια και έργα υποδομής	2,0	1,3	2,7	1,2	3,1	1,0	6,8	1,5	1,9	2,3	1,5	New buildings and works	
	Μηχανήματα και εξοπλισμός	3,2	4,3	3,7	10,4	6,3	4,0	3,9	4,7	7,8	5,5	4,1	Machinery and equipment	
	Οχήματα, πλοία και αεροσκάφη	0,4	0,5	0,7	0,7	0,3	0,3	0,5	0,1	0,2	0,7	0,6	Vehicles, ships and aircraft	
25	Κατασκευή προϊόντων από ελαστικό (καουτσούκ) και πλαστικές ύλες	4,2	4,9	4,8	3,6	3,4	3,2	6,5	5,7	4,9	5,5	4,4	Manufacture of rubber and plastic products	
	Νέα κτίρια και έργα υποδομής	0,2	1,8	0,4	0,5	1,2	0,2	1,6	0,4	0,5	0,6	1,4	New buildings and works	
	Μηχανήματα και εξοπλισμός	3,5	2,9	4,1	2,8	2,1	2,9	4,7	5,1	4,2	4,8	2,6	Machinery and equipment	
	Οχήματα, πλοία και αεροσκάφη	0,5	0,2	0,4	0,4	0,2	0,2	0,2	0,2	0,2	0,0	0,5	Vehicles, ships and aircraft	
26	Κατασκευή άλλων μη μεταλλικών ορυκτών προϊόντων	15,0	13,0	13,9	15,8	17,6	17,3	32,8	18,4	28,7	30,6	37,1	Manufacture of other non-metallic mineral products	
	Νέα κτίρια και έργα υποδομής	1,2	1,6	3,5	2,6	1,7	1,2	3,3	4,1	5,3	6,6	9,1	New buildings and works	
	Μηχανήματα και εξοπλισμός	11,1	9,8	8,5	10,3	8,9	12,9	25,1	14,0	15,9	16,5	20,3	Machinery and equipment	
	Οχήματα, πλοία και αεροσκάφη	2,7	1,6	1,9	2,9	7,0	3,2	4,4	0,3	7,4	7,5	7,6	Vehicles, ships and aircraft	
27-28	Παραγωγή βασικών μετάλλων και κατασκευή μεταλλικών προϊόντων	18,2	7,5	11,6	6,1	9,1	11,1	4,9	12,2	24,0	12,9	12,3	Manufacture of basic metals and fabricated metal products	
	Νέα κτίρια και έργα υποδομής	1,8	1,6	1,6	1,4	2,6	2,3	-0,2	3,3	4,2	5,0	4,4	New buildings and works	
	Μηχανήματα και εξοπλισμός	15,5	5,1	8,3	3,8	5,5	7,4	3,9	7,2	18,4	5,5	6,4	Machinery and equipment	
	Οχήματα, πλοία και αεροσκάφη	0,9	0,7	1,7	0,9	1,0	1,3	1,1	1,7	1,4	2,3	1,5	Vehicles, ships and aircraft	

(Συν.- Cont'd)

* Η σειρά των οικονομικών μεγεθών σε σταθερές τιμές έχει υπολογιστεί με έτος βάσης το 2000 με τη μεθοδολογία αλυσιδωτής σύνδεσης.

* The constant price series has been re-calculated with 2000 as new reference-base year and according to the chain-linking method.

ΠΙΝΑΚΑΣ 27 (Συν.). ΑΚΑΘΑΡΙΣΤΕΣ ΠΑΓΙΕΣ ΚΕΦΑΛΑΙΟΥΧΙΚΕΣ ΕΠΕΝΔΥΣΕΙΣ ΚΑΤΑ ΚΛΑΔΟ ΟΙΚΟΝΟΜΙΚΗΣ ΔΡΑΣΤΗΡΙΟΤΗΤΑΣ ΚΑΙ ΕΙΔΟΣ
(Μεθοδολογία Αλυσίδωτης Σύνδεσης 2000*)

TABLE 27 (Cont'd). GROSS FIXED CAPITAL FORMATION BY DIVISION OF ECONOMIC ACTIVITY AND TYPE (Chain Volume Measures of 2000*)

(€εκ.)	Κλάδος Οικονομικής Δραστηριότητας	1995	1997	1998	1999	2000	2001	2002	2003	2004	2005	2006	Division of Economic Activity	(€mn)
29	Κατασκευή μηχανημάτων και ειδών εξοπλισμού π.δ.κ.α Νέα κτίρια και έργα υποδομής Μηχανήματα και εξοπλισμός Οχήματα, πλοία και αεροσκάφη	1,5	1,1	1,4	1,1	1,7	2,7	2,8	1,6	2,0	2,9	3,1	Manufacture of machinery and equipment n.e.c New buildings and works Machinery and equipment Vehicles, ships and aircraft	
30-33	Κατασκευή ηλεκτρικού εξοπλισμού και οπτικών συσκευών Νέα κτίρια και έργα υποδομής Μηχανήματα και εξοπλισμός Οχήματα, πλοία και αεροσκάφη	1,8	2,4	1,1	0,7	1,2	1,4	1,3	1,3	1,3	2,4	1,4	Manufacture of electrical and optical equipment New buildings and works Machinery and equipment Vehicles, ships and aircraft	
34-35	Κατασκευή εξοπλισμού μεταφορών Νέα κτίρια και έργα υποδομής Μηχανήματα και εξοπλισμός Οχήματα, πλοία και αεροσκάφη	0,6	0,7	1,1	0,7	1,0	0,7	0,3	0,8	1,0	0,3	0,7	Manufacture of transport equipment New buildings and works Machinery and equipment Vehicles, ships and aircraft	
36-37	Βιομηχανίες κατασκευών π.δ.κ.α Νέα κτίρια και έργα υποδομής Μηχανήματα και εξοπλισμός Οχήματα, πλοία και αεροσκάφη	11,4	8,2	7,1	5,6	9,9	11,8	8,9	5,2	5,1	5,6	7,0	Manufacturing n.e.c New buildings and works Machinery and equipment Vehicles, ships and aircraft	
40	Ε. Ηλεκτρισμός, υγρό και νερό Νέα κτίρια και έργα υποδομής Μηχανήματα και εξοπλισμός Οχήματα, πλοία και αεροσκάφη	55,6	105,2	171,6	153,7	88,7	83,9	72,2	114,5	122,4	89,7	103,8	E. Electricity, gas and water supply New buildings and works Machinery and equipment Vehicles, ships and aircraft	
41	Παροχή ηλεκτρικού ρεύματος, ρεύματος, φυσικού αερίου, ατμού και ζεστού νερού Νέα κτίρια και έργα υποδομής Μηχανήματα και εξοπλισμός Οχήματα, πλοία και αεροσκάφη	42,4	81,5	154,4	146,3	60,0	73,2	65,1	108,4	111,9	79,3	93,4	Electricity, gas, steam and hot water supply New buildings and works Machinery and equipment Vehicles, ships and aircraft	
	Συλλογή, καθαρισμός και διανομή νερού Νέα κτίρια και έργα υποδομής Μηχανήματα και εξοπλισμός Οχήματα, πλοία και αεροσκάφη	13,3	23,7	17,2	7,4	28,7	10,7	7,1	6,1	10,5	10,4	10,4	Collection, purification and distribution of water New buildings and works Machinery and equipment Vehicles, ships and aircraft	
		0,2	0,2	0,0	0,0	0,0	0,0	0,2	0,3	0,1	-0,1	0,1		(Συν. - Cont'd)

* Η σειρά των οικονομικών μεγεθών σε σταθερές τιμές έχει υπολογιστεί με έτος βάσης το 2000 με τη μεθοδολογία αλυσίδωτης σύνδεσης.

* The constant price series has been re-calculated with 2000 as new reference-base year and according to the chain-linking method.

ΠΙΝΑΚΑΣ 27 (Συν.). ΑΚΑΘΑΡΙΣΤΕΣ ΠΑΓΙΕΣ ΚΕΦΑΛΑΙΟΥΧΙΚΕΣ ΕΠΕΝΔΥΣΕΙΣ ΚΑΤΑ ΚΛΑΔΟ ΟΙΚΟΝΟΜΙΚΗΣ ΔΡΑΣΤΗΡΙΟΤΗΤΑΣ ΚΑΙ ΕΙΔΟΣ
(Μεθοδολογία Αλυσιδωτής Σύνδεσης 2000*)

TABLE 27 (Cont'd). GROSS FIXED CAPITAL FORMATION BY DIVISION OF ECONOMIC ACTIVITY AND TYPE (Chain Volume Measures of 2000*)

(€εκ.)		(€mn)											
Κώδικας Code NACE REV.1.1	Κλάδος Οικονομικής Δραστηριότητας	1995	1997	1998	1999	2000	2001	2002	2003	2004	2005	2006	Division of Economic Activity
45	ΣΤ. Κατασκευές	30,8	23,9	29,5	29,0	29,9	18,3	39,3	26,8	33,5	33,8	45,2	F. Constructions
	Νέα κτίρια και έργα υποδομής	1,2	1,5	1,4	2,4	1,2	2,0	3,9	0,5	1,8	3,8	5,7	New buildings and works
	Μηχανήματα και εξοπλισμός	22,2	16,8	20,8	19,7	18,1	5,8	20,4	14,3	17,0	20,2	28,5	Machinery and equipment
	Οχήματα, πλοία και αεροσκάφη	7,4	5,6	7,2	6,8	10,6	10,5	14,9	12,0	14,6	9,8	10,9	Vehicles, ships and aircraft
	Κατασκευές	30,8	23,9	29,5	29,0	29,9	18,3	39,3	26,8	33,5	33,8	45,2	Constructions
	Νέα κτίρια και έργα υποδομής	1,2	1,5	1,4	2,4	1,2	2,0	3,9	0,5	1,8	3,8	5,7	New buildings and works
	Μηχανήματα και εξοπλισμός	22,2	16,8	20,8	19,7	18,1	5,8	20,4	14,3	17,0	20,2	28,5	Machinery and equipment
	Οχήματα, πλοία και αεροσκάφη	7,4	5,6	7,2	6,8	10,6	10,5	14,9	12,0	14,6	9,8	10,9	Vehicles, ships and aircraft
	Z. Χονδρικό και λιανικό εμπόριο.	137,7	148,4	140,2	149,0	178,4	177,4	155,5	135,8	139,6	150,5	172,2	G. Wholesale and retail trade. Repair of vehicles
	Συντήρηση οχημάτων	71,7	68,3	62,5	73,7	77,9	72,8	55,7	47,9	50,4	49,0	77,1	New buildings and works
50	Νέα κτίρια και έργα υποδομής	41,7	60,9	56,4	54,5	77,1	78,9	75,5	64,1	63,7	80,9	72,5	Machinery and equipment
	Μηχανήματα και εξοπλισμός	24,3	19,2	21,3	20,9	23,4	25,6	24,3	23,8	25,5	20,5	22,6	Vehicles, ships and aircraft
	Οχήματα, πλοία και αεροσκάφη												
	Εμπόριο και συντήρηση οχημάτων. Λιανική πώληση καυσίμων οχημάτων	26,8	9,2	12,4	13,9	9,1	15,2	12,6	15,5	15,7	16,9	17,2	Sale and repair of vehicles. Retail sale of automotive fuel
	Νέα κτίρια και έργα υποδομής	18,1	2,9	7,5	7,4	3,6	5,8	5,2	6,9	7,3	7,1	7,6	New buildings and works
	Μηχανήματα και εξοπλισμός	6,9	4,7	4,0	4,7	3,6	7,5	5,6	6,4	6,4	8,3	6,8	Machinery and equipment
	Οχήματα, πλοία και αεροσκάφη	1,8	1,6	0,9	1,8	1,9	1,9	1,8	2,3	2,0	1,6	2,8	Vehicles, ships and aircraft
	Χονδρικό εμπόριο	49,0	60,8	54,6	52,3	80,0	77,3	69,1	59,5	55,1	61,1	60,3	Wholesale trade
	Νέα κτίρια και έργα υποδομής	21,6	25,5	24,0	22,3	27,9	28,0	22,4	14,5	15,2	14,8	20,0	New buildings and works
	Μηχανήματα και εξοπλισμός	14,8	25,3	19,2	18,3	37,6	33,7	33,5	30,6	25,9	33,9	27,4	Machinery and equipment
52	Οχήματα, πλοία και αεροσκάφη	12,6	10,1	11,4	11,7	14,5	15,6	13,2	14,4	13,9	12,4	12,9	Vehicles, ships and aircraft
	Λιανικό εμπόριο	61,9	78,3	73,2	82,8	89,4	84,9	73,8	60,8	68,8	72,5	94,6	Retail trade
	Νέα κτίρια και έργα υποδομής	32,0	39,9	31,1	43,9	46,5	39,0	28,1	26,5	27,9	27,1	49,4	New buildings and works
	Μηχανήματα και εξοπλισμός	20,0	30,8	33,2	31,6	35,9	37,7	36,4	27,2	31,4	38,8	38,4	Machinery and equipment
	Οχήματα, πλοία και αεροσκάφη	9,9	7,6	9,0	7,4	7,0	8,2	9,4	7,1	9,6	6,5	6,8	Vehicles, ships and aircraft

(Συν.- Cont'd)

* Η σειρά των οικονομικών μεγεθών σε σταθερές τιμές έχει υπολογιστεί με έτος βάσης το 2000 με τη μεθοδολογία αλυσιδωτής σύνδεσης.

* The constant price series has been re-calculated with 2000 as new reference-base year and according to the chain-linking method.

ΠΙΝΑΚΑΣ 27 (Συν.). ΑΚΑΘΑΡΙΣΤΕΣ ΠΑΓΙΕΣ ΚΕΦΑΛΑΙΟΥΧΙΚΕΣ ΕΠΕΝΔΥΣΕΙΣ ΚΑΤΑ ΚΛΑΔΟ ΟΙΚΟΝΟΜΙΚΗΣ ΔΡΑΣΤΗΡΙΟΤΗΤΑΣ ΚΑΙ ΕΙΔΟΣ
(Μεθοδολογία Αλυσίδωτης Σύνδεσης 2000*)

TABLE 27 (Cont'd). GROSS FIXED CAPITAL FORMATION BY DIVISION OF ECONOMIC ACTIVITY AND TYPE (Chain Volume Measures of 2000*)

Κώδικας Code NACE REV.1.1 (Εκκ.)	Κλάδος Οικονομικής Δραστηριότητας	(€mn)											Division of Economic Activity
		1995	1997	1998	1999	2000	2001	2002	2003	2004	2005	2006	
55	H. Ξενοδοχεία και εστιατόρια	90,9	70,0	66,7	85,4	92,6	112,1	99,3	89,1	89,3	81,9	81,3	H. Hotels and restaurants
	Νέα κτίρια και έργα υποδομής	68,2	46,0	42,6	54,8	57,2	69,7	66,0	58,5	60,0	47,6	40,9	New buildings and works
	Μηχανήματα και εξοπλισμός	20,3	23,1	23,2	29,0	33,7	40,4	31,4	29,0	28,1	32,8	39,2	Machinery and equipment
	Οχήματα, πλοία και αεροσκάφη	2,3	0,9	0,9	1,6	1,7	2,0	2,0	1,6	1,2	1,5	1,2	Vehicles, ships and aircraft
	Hotels and Restaurants	90,9	70,0	66,7	85,4	92,6	112,1	99,3	89,1	89,3	81,9	81,3	Hotels and restaurants
	Νέα κτίρια και έργα υποδομής	68,2	46,0	42,6	54,8	57,2	69,7	66,0	58,5	60,0	47,6	40,9	New buildings and works
	Μηχανήματα και εξοπλισμός	20,3	23,1	23,2	29,0	33,7	40,4	31,4	29,0	28,1	32,8	39,2	Machinery and equipment
	Οχήματα, πλοία και αεροσκάφη	2,3	0,9	0,9	1,6	1,7	2,0	2,0	1,6	1,2	1,5	1,2	Vehicles, ships and aircraft
	Θ. Μεταφορές, αποθήκευση και επικοινωνίες	92,4	91,4	128,4	129,9	155,3	132,5	248,1	103,7	201,9	163,0	245,8	I. Transport, storage and communication
	Νέα κτίρια και έργα υποδομής	51,6	29,5	53,5	58,1	35,9	23,9	46,4	37,3	32,9	27,6	50,6	New buildings and works
60	Μηχανήματα και εξοπλισμός	33,6	52,4	53,4	55,1	67,7	85,3	53,0	31,9	139,1	120,9	137,9	Machinery and equipment
	Οχήματα, πλοία και αεροσκάφη	7,1	9,6	21,5	16,7	51,8	23,3	148,7	34,5	30,0	14,5	57,3	Vehicles, ships and aircraft
	Χερσαίες μεταφορές	15,4	6,5	13,4	10,7	6,8	10,6	8,0	9,7	10,2	8,3	6,4	Land transport
	Νέα κτίρια και έργα υποδομής	0,1	0,3	0,6	0,3	1,3	0,2	0,2	0,2	0,2	0,1	0,1	New buildings and works
	Μηχανήματα και εξοπλισμός	1,6	0,3	1,0	0,7	0,9	0,7	0,3	0,6	1,2	0,8	0,7	Machinery and equipment
61	Οχήματα, πλοία και αεροσκάφη	13,7	5,9	11,7	9,7	4,6	9,7	7,5	8,8	8,8	7,4	5,6	Vehicles, ships and aircraft
	Μεταφορές μέσω υδάτινων οδών	18,3	10,0	10,0	15,5	48,4	19,9	78,0	26,7	22,2	-3,6	45,0	Water transport
	Νέα κτίρια και έργα υποδομής	0,4	0,0	0,0	4,3	0,0	0,0	6,8	0,5	0,2	0,1	0,7	New buildings and works
	Μηχανήματα και εξοπλισμός	5,7	10,1	8,3	10,3	8,5	13,5	6,4	3,0	3,5	1,5	1,2	Machinery and equipment
	Οχήματα, πλοία και αεροσκάφη	12,2	-0,1	1,6	0,8	39,8	6,3	64,9	23,3	18,5	-5,2	43,0	Vehicles, ships and aircraft
62	Αεροπορικές μεταφορές	-23,4	1,8	4,5	4,4	0,9	3,2	73,7	3,3	2,1	10,0	6,3	Air transport
	Νέα κτίρια και έργα υποδομής	0,0	0,2	0,2	0,0	0,0	0,0	0,0	0,0	0,0	2,6	0,0	New buildings and works
	Μηχανήματα και εξοπλισμός	0,5	1,0	0,5	1,2	0,5	3,0	1,6	3,1	2,1	0,7	1,0	Machinery and equipment
	Οχήματα, πλοία και αεροσκάφη	-23,8	0,7	3,8	3,2	0,3	0,2	72,2	0,1	0,0	6,7	5,2	Vehicles, ships and aircraft
	Συναφείς προς τις μεταφορές δρασ. Ταξιδ. Πρακτορ.	41,4	23,1	27,8	31,4	24,1	27,9	24,5	21,7	13,1	13,0	46,5	Auxiliary transport activities; travel agencies
63	Νέα κτίρια και έργα υποδομής	31,2	8,7	16,2	23,7	14,5	15,2	14,7	13,9	6,2	4,0	20,0	New buildings and works
	Μηχανήματα και εξοπλισμός	5,7	11,8	8,3	5,0	5,5	8,7	6,0	5,3	5,3	5,9	22,3	Machinery and equipment
	Οχήματα, πλοία και αεροσκάφη	4,5	2,6	3,3	2,6	4,1	4,0	3,8	2,4	1,7	3,2	4,2	Vehicles, ships and aircraft
	Τηλεπικοινωνίες	40,8	49,9	72,8	68,0	75,2	71,0	63,9	42,4	154,3	135,3	141,6	Post and telecommunications
	Νέα κτίρια και έργα υποδομής	20,0	20,2	36,5	29,7	20,0	8,6	24,8	22,6	26,4	20,9	29,8	New buildings and works
64	Μηχανήματα και εξοπλισμός	20,2	29,1	35,2	37,9	52,3	59,4	38,8	19,9	126,9	112,0	112,6	Machinery and equipment
	Οχήματα, πλοία και αεροσκάφη	0,5	0,5	1,1	0,4	2,9	3,0	0,3	-0,1	0,9	2,5	-0,8	Vehicles, ships and aircraft

(Συν.- Cont'd)

* Η σειρά των οικονομικών μεγεθών σε σταθερές τιμές έχει υπολογιστεί με έτος βάσης το 2000 με τη μεθοδολογία αλυσίδωτης σύνδεσης.

* The constant price series has been re-calculated with 2000 as new reference-base year and according to the chain-linking method.

ΠΙΝΑΚΑΣ 27 (Συν.). ΑΚΑΘΑΡΙΣΤΕΣ ΠΑΓΙΕΣ ΚΕΦΑΛΑΙΟΥΧΙΚΕΣ ΕΠΕΝΔΥΣΕΙΣ ΚΑΤΑ ΚΛΑΔΟ ΟΙΚΟΝΟΜΙΚΗΣ ΔΡΑΣΤΗΡΙΟΤΗΤΑΣ ΚΑΙ ΕΙΔΟΣ
(Μεθοδολογία Αλυσιδωτής Σύνδεσης 2000*)
TABLE 27 (Cont'd). GROSS FIXED CAPITAL FORMATION BY DIVISION OF ECONOMIC ACTIVITY AND TYPE (Chain Volume Measures of 2000*)
(€εκ.)

Κώδικας Code NACE REV.1.1	Κλάδος Οικονομικής Δραστηριότητας	1995	1997	1998	1999	2000	2001	2002	2003	2004	2005	2006	Division of Economic Activity
65	I. Ενδιάμεσοι χρηματοπιστωτικοί οργανισμοί	43,7	49,7	51,3	40,4	48,2	56,7	64,8	39,7	29,9	20,9	26,5	J. Financial intermediation
	Νέα κτίρια και έργα υποδομής	17,5	20,7	20,2	8,5	9,4	11,2	14,7	9,9	3,2	3,1	3,8	New buildings and works
	Μηχανήματα και εξοπλισμός	24,3	27,7	30,2	30,8	36,7	43,2	49,6	28,8	26,4	17,0	21,6	Machinery and equipment
	Οχήματα, πλοία και αεροσκάφη	2,0	1,2	0,9	1,1	2,1	2,3	0,5	1,0	0,4	0,9	1,1	Vehicles, ships and aircraft
	Χρηματοπιστωτικοί οργανισμοί	35,2	40,0	43,4	29,2	34,3	41,0	55,6	31,3	29,7	20,5	25,2	Financial intermediation
66	Νέα κτίρια και έργα υποδομής	12,6	14,9	16,3	5,5	6,3	8,1	12,9	7,7	3,2	3,1	3,7	New buildings and works
	Μηχανήματα και εξοπλισμός	21,7	24,8	26,7	23,3	26,8	31,9	42,5	22,7	26,1	16,6	20,5	Machinery and equipment
	Οχήματα, πλοία και αεροσκάφη	0,9	0,3	0,4	0,4	1,2	1,1	0,2	0,9	0,4	0,9	1,0	Vehicles, ships and aircraft
	Ασφαλιστικά και συνταξιοδοτικά ταμεία	8,5	8,8	7,6	6,8	6,0	6,6	7,1	7,6	0,3	0,3	0,3	Insurance and pension funding
	Νέα κτίρια και έργα υποδομής	4,9	5,5	3,9	2,9	3,1	3,1	1,7	2,1	0,0	0,0	0,0	New buildings and works
67	Μηχανήματα και εξοπλισμός	2,6	3,0	3,1	3,5	2,6	2,9	5,3	5,3	0,3	0,2	0,2	Machinery and equipment
	Οχήματα, πλοία και αεροσκάφη	1,1	0,3	0,6	0,4	0,3	0,5	0,0	0,2	0,0	0,0	0,0	Vehicles, ships and aircraft
	Άλλες συναφείς δραστηριότητες	0,0	0,9	0,3	4,4	7,9	9,1	2,1	0,8	0,0	0,2	1,0	Other auxiliary activities
	Νέα κτίρια και έργα υποδομής	0,0	0,4	0,0	0,0	0,0	0,0	0,0	0,2	0,0	0,0	0,1	New buildings and works
	Μηχανήματα και εξοπλισμός	0,0	0,0	0,3	4,1	7,3	8,4	1,7	0,8	0,0	0,2	0,8	Machinery and equipment
70	Οχήματα, πλοία και αεροσκάφη	0,0	0,5	0,0	0,4	0,5	0,7	0,4	-0,1	0,0	0,0	0,1	Vehicles, ships and aircraft
	K. Διαχείριση ακίνητης περιουσίας, εκμίσθωση και επιχειρηματικές δραστηριότητες	605,1	596,6	558,6	560,7	579,2	578,0	617,8	722,9	841,3	963,9	1.034,2	K. Real estate, renting and business activities
	Νέα κτίρια και έργα υποδομής	582,1	572,1	526,2	533,8	536,8	534,6	580,6	681,1	799,6	918,6	988,3	New buildings and works
	Μηχανήματα και εξοπλισμός	13,2	14,2	15,4	17,2	22,2	23,0	23,5	23,3	27,0	31,3	29,6	Machinery and equipment
	Οχήματα, πλοία και αεροσκάφη	9,7	10,3	17,0	9,6	20,2	20,4	13,7	18,5	14,6	14,0	16,3	Vehicles, ships and aircraft
	Στέγαση	578,7	568,9	522,9	531,7	534,3	532,9	575,4	667,5	791,1	871,5	949,6	Housing
	Νέα κτίρια και έργα υποδομής	578,7	568,9	522,9	531,7	534,3	532,9	575,4	667,5	791,1	871,5	949,6	New buildings and works
	Μηχανήματα και εξοπλισμός	0,0	0,0	0,0	0,0	0,0	0,0	0,0	0,0	0,0	0,0	0,0	Machinery and equipment
	Οχήματα, πλοία και αεροσκάφη	0,0	0,0	0,0	0,0	0,0	0,0	0,0	0,0	0,0	0,0	0,0	Vehicles, ships and aircraft
	Διαχείριση ακίνητης περιουσίας	580,5	570,6	523,9	532,3	535,1	533,6	576,5	676,3	800,7	919,6	983,6	Real estate activities
	Νέα κτίρια και έργα υποδομής	580,5	570,6	523,9	532,3	535,1	533,6	576,5	672,4	794,5	913,4	976,8	New buildings and works
	Μηχανήματα και εξοπλισμός	0,0	0,0	0,0	0,0	0,0	0,0	0,0	2,8	4,0	3,8	4,7	Machinery and equipment
	Οχήματα, πλοία και αεροσκάφη	0,0	0,0	0,0	0,0	0,0	0,0	0,0	1,1	2,2	2,3	2,1	Vehicles, ships and aircraft

(Συν. - Cont'd)

* Η σειρά των οικονομικών μεγεθών σε σταθερές τιμές έχει υπολογιστεί με έτος βάσης το 2000 με τη μεθοδολογία αλυσιδωτής σύνδεσης.

* The constant price series has been re-calculated with 2000 as new reference-base year and according to the chain-linking method.

ΠΙΝΑΚΑΣ 27 (Συν.). ΑΚΑΘΑΡΙΣΤΕΣ ΠΑΓΙΕΣ ΚΕΦΑΛΑΙΟΥΧΙΚΕΣ ΕΠΕΝΔΥΣΕΙΣ ΚΑΤΑ ΚΛΑΔΟ ΟΙΚΟΝΟΜΙΚΗΣ ΔΡΑΣΤΗΡΙΟΤΗΤΑΣ ΚΑΙ ΕΙΔΟΣ
(Μεθοδολογία Αλυσιδωτής Σύνδεσης 2000*)

TABLE 27 (Cont'd). GROSS FIXED CAPITAL FORMATION BY DIVISION OF ECONOMIC ACTIVITY AND TYPE (Chain Volume Measures of 2000*)

Κωδικός NACE REV.1.1	Κλάδος Οικονομικής Δραστηριότητας	(€εκ.)										(€μμ)		Division of Economic Activity
		1995	1997	1998	1999	2000	2001	2002	2003	2004	2005	2006	2006	
71.	Εκμίσθωση μηχανημάτων και εξοπλισμού Νέα κτίρια και έργα υποδομής Μηχανήματα και εξοπλισμός Οχήματα, πλοία και αεροσκάφη	9,8	10,7	16,4	9,8	19,0	19,0	14,8	17,6	12,0	14,0	16,8		Renting of machinery and equipment New buildings and works Machinery and equipment Vehicles, ships and aircraft
72.	Πληροφορική και συναφείς δραστηριότητες Νέα κτίρια και έργα υποδομής Μηχανήματα και εξοπλισμός Οχήματα, πλοία και αεροσκάφη	0,8	1,4	1,2	4,0	6,5	6,8	4,1	3,1	3,8	5,1	2,9		Computer and related activities New buildings and works Machinery and equipment Vehicles, ships and aircraft
73.	Έρευνα και ανάπτυξη Νέα κτίρια και έργα υποδομής Μηχανήματα και εξοπλισμός Οχήματα, πλοία και αεροσκάφη	0,0	0,0	0,0	0,0	0,0	0,0	0,0	0,0	0,0	0,0	0,0		Research and development New buildings and works Machinery and equipment Vehicles, ships and aircraft
74.	Άλλες επιχειρηματικές δραστηριότητες Νέα κτίρια και έργα υποδομής Μηχανήματα και εξοπλισμός Οχήματα, πλοία και αεροσκάφη	13,9	13,9	17,1	14,6	18,6	18,6	22,4	25,3	24,0	24,3	29,9		Other business activities New buildings and works Machinery and equipment Vehicles, ships and aircraft
75.	Α. Δημόσια διοίκηση και άμυνα Νέα κτίρια και έργα υποδομής Μηχανήματα και εξοπλισμός Οχήματα, πλοία και αεροσκάφη	139,0	132,4	172,4	160,9	155,5	167,0	182,5	221,2	229,2	241,7	233,7		L. Public administration and defence New buildings and works Machinery and equipment Vehicles, ships and aircraft
	Δημόσια διοίκηση και άμυνα. Υποχρεωτική κοινωνική ασφάλιση Νέα κτίρια και έργα υποδομής Μηχανήματα και εξοπλισμός Οχήματα, πλοία και αεροσκάφη	139,0	132,4	172,4	160,9	155,5	167,0	182,5	221,2	229,2	241,7	233,7		Public administration and defence; compulsory social security New buildings and works Machinery and equipment Vehicles, ships and aircraft
	M. Εκπαίδευση Νέα κτίρια και έργα υποδομής Μηχανήματα και εξοπλισμός Οχήματα, πλοία και αεροσκάφη	19,3	23,2	32,2	44,8	38,8	42,8	53,7	68,7	56,9	82,0	92,7		M. Education New buildings and works Machinery and equipment Vehicles, ships and aircraft
80.	Εκπαίδευση Νέα κτίρια και έργα υποδομής Μηχανήματα και εξοπλισμός Οχήματα, πλοία και αεροσκάφη	19,3	23,2	32,2	44,8	38,8	42,8	53,7	68,7	56,9	82,0	92,7		Education New buildings and works Machinery and equipment Vehicles, ships and aircraft

(Συν. - Cont'd)

* Η σειρά των οικονομικών μεγεθών σε σταθερές τιμές έχει υπολογιστεί με έτος βάσης το 2000 με τη μεθοδολογία αλυσιδωτής σύνδεσης.

* The constant price series has been re-calculated with 2000 as new reference-base year and according to the chain-linking method.

ΠΙΝΑΚΑΣ 27 (Συν.), ΑΚΑΘΑΡΙΣΤΕΣ ΠΑΓΙΕΣ ΚΕΦΑΛΑΙΟΥΧΙΚΕΣ ΕΠΕΝΔΥΣΕΙΣ ΚΑΤΑ ΚΛΑΔΟ ΟΙΚΟΝΟΜΙΚΗΣ ΔΡΑΣΤΗΡΙΟΤΗΤΑΣ ΚΑΙ ΕΙΔΟΣ

(Μεθοδολογία Αλυσιδωτής Σύνδεσης 2000*)

TABLE 27 (Cont'd), GROSS FIXED CAPITAL FORMATION BY DIVISION OF ECONOMIC ACTIVITY AND TYPE (Chain Volume Measures of 2000*)

(€εκ.) (€mn)

Κώδικας Code NACE REV.1.1	Κλάδος Οικονομικής Δραστηριότητας	1995	1997	1998	1999	2000	2001	2002	2003	2004	2005	2006	Division of Economic Activity
85.	N. Υγεία και κοινωνική μέριμνα	30,4	25,2	25,0	24,9	28,0	27,7	39,8	60,5	57,2	46,4	46,5	N. Health and social work
	Νέα κτίρια και έργα υποδομής	18,8	16,2	16,2	15,4	19,0	18,3	26,5	31,0	32,9	16,1	12,1	New buildings and works
	Μηχανήματα και εξοπλισμός	11,2	8,8	8,7	9,0	7,9	8,0	12,2	28,0	23,1	27,8	31,4	Machinery and equipment
	Οχήματα, πλοία και αεροσκάφη	0,4	0,2	0,2	0,5	1,2	1,4	1,0	1,4	1,2	2,5	3,1	Vehicles, ships and aircraft
	Υγεία και κοινωνική μέριμνα	30,4	25,2	25,0	24,9	28,0	27,7	39,8	60,5	57,2	46,4	46,5	Health and social work
	Νέα κτίρια και έργα υποδομής	18,8	16,2	16,2	15,4	19,0	18,3	26,5	31,0	32,9	16,1	12,1	New buildings and works
	Μηχανήματα και εξοπλισμός	11,2	8,8	8,7	9,0	7,9	8,0	12,2	28,0	23,1	27,8	31,4	Machinery and equipment
	Οχήματα, πλοία και αεροσκάφη	0,4	0,2	0,2	0,5	1,2	1,4	1,0	1,4	1,2	2,5	3,1	Vehicles, ships and aircraft
	Ξ. Άλλες κοινωνικές, κοινωνικές και προσωπ. δραστ.	62,3	82,7	75,3	63,6	65,6	86,2	78,8	101,0	106,6	105,4	99,4	O. Other community social and personal services
	Νέα κτίρια και έργα υποδομής	47,6	63,2	50,6	39,2	37,9	50,8	52,3	73,0	86,3	78,3	64,8	New buildings and works
	Μηχανήματα και εξοπλισμός	9,1	16,9	21,6	22,2	25,5	32,8	23,2	23,7	17,7	24,4	32,1	Machinery and equipment
90.	Οχήματα, πλοία και αεροσκάφη	5,6	2,7	3,2	2,2	2,2	2,5	3,4	4,3	2,5	2,7	2,6	Vehicles, ships and aircraft
	Διάθεση λυμάτων και απορριμμάτων	22,7	19,3	13,1	16,6	19,5	23,1	22,9	37,4	34,8	33,3	30,6	Sewage and refuse disposal
	Νέα κτίρια και έργα υποδομής	22,1	19,1	12,4	14,9	18,6	21,9	22,1	36,4	33,8	31,7	26,8	New buildings and works
	Μηχανήματα και εξοπλισμός	0,0	0,0	0,3	1,4	0,7	0,9	0,3	0,6	0,4	0,3	3,4	Machinery and equipment
	Οχήματα, πλοία και αεροσκάφη	0,5	0,2	0,4	0,4	0,2	0,3	0,5	0,4	0,6	1,3	0,4	Vehicles, ships and aircraft
	Δραστηριότητες οργάνωσης π.δ.κ.α.	5,1	11,2	9,4	7,1	8,7	10,9	11,2	11,1	10,5	17,0	16,4	Activities of membership organization n.e.c
	Νέα κτίρια και έργα υποδομής	3,1	8,0	5,7	2,9	4,8	6,4	5,4	7,3	6,6	14,3	13,1	New buildings and works
	Μηχανήματα και εξοπλισμός	1,2	2,1	3,1	3,5	3,4	3,9	5,2	3,4	3,7	2,4	2,9	Machinery and equipment
	Οχήματα, πλοία και αεροσκάφη	0,7	1,1	0,6	0,7	0,5	0,5	0,6	0,4	0,2	0,4	0,4	Vehicles, ships and aircraft
	Ψυχαγωγικές, πολιτιστικές και αθλητικές δραστ.	29,8	45,2	45,3	33,9	30,6	43,2	37,9	45,5	56,9	51,0	46,2	Recreational, cultural and sporting activities
92.	Νέα κτίρια και έργα υποδομής	21,5	33,5	29,8	19,9	13,8	21,4	22,6	28,2	44,9	31,4	24,3	New buildings and works
	Μηχανήματα και εξοπλισμός	6,6	10,9	13,8	13,1	15,9	20,3	13,2	13,9	10,4	19,0	20,6	Machinery and equipment
	Οχήματα, πλοία και αεροσκάφη	1,6	0,9	1,7	0,9	0,9	1,5	2,1	3,3	1,6	0,7	1,3	Vehicles, ships and aircraft
	Άλλες δραστηριότητες παροχής υπηρεσιών	4,7	6,9	7,6	5,9	6,8	9,0	6,9	7,1	4,4	4,1	6,1	Other service activities
	Νέα κτίρια και έργα υποδομής	0,8	2,5	2,7	1,6	0,7	1,2	2,2	1,0	1,1	1,0	0,6	New buildings and works
	Μηχανήματα και εξοπλισμός	1,2	3,9	4,3	4,2	5,5	7,7	4,5	5,8	3,3	2,8	5,0	Machinery and equipment
	Οχήματα, πλοία και αεροσκάφη	2,7	0,5	0,6	0,2	0,7	0,2	0,2	0,2	0,1	0,3	0,5	Vehicles, ships and aircraft

(Συν.- Cont'd)

* Η σειρά των οικονομικών μεγεθών σε σταθερές τιμές έχει υπολογιστεί με έτος βάσης το 2000 με τη μεθοδολογία αλυσιδωτής σύνδεσης.

* The constant price series has been re-calculated with 2000 as new reference-base year and according to the chain-linking method.

ΠΙΝΑΚΑΣ 27 (Συν.). ΑΚΑΘΑΡΙΣΤΕΣ ΠΑΓΙΕΣ ΚΕΦΑΛΑΙΟΥΧΙΚΕΣ ΕΠΕΝΔΥΣΕΙΣ ΚΑΤΑ ΚΛΑΔΟ ΟΙΚΟΝΟΜΙΚΗΣ ΔΡΑΣΤΗΡΙΟΤΗΤΑΣ ΚΑΙ ΕΙΔΟΣ
(Μεθοδολογία Αλυσιδωτής Σύνδεσης 2000*)
TABLE 27 (Cont'd). GROSS FIXED CAPITAL FORMATION BY DIVISION OF ECONOMIC ACTIVITY AND TYPE (Chain Volume Measures of 2000*)

(€εκ.)		€mn										
Κώδικας Code NACE REV.1.1	Κλάδος Οικονομικής Δραστηριότητας	1995	1997	1998	1999	2000	2001	2002	2003	2004	2005	2006
95.	Ο. Ιδιωτικά νοικοκυριά που απασχολούν οικιακό προσωπικό	0,0	0,0	0,0	0,0	0,0	0,0	0,0	0,0	0,0	0,0	0,0
	Νέα κτίρια και έργα υποδομής	0,0	0,0	0,0	0,0	0,0	0,0	0,0	0,0	0,0	0,0	0,0
	Μηχανήματα και εξοπλισμός	0,0	0,0	0,0	0,0	0,0	0,0	0,0	0,0	0,0	0,0	0,0
	Οχήματα, πλοία και αεροσκάφη	0,0	0,0	0,0	0,0	0,0	0,0	0,0	0,0	0,0	0,0	0,0
	Ιδιωτικά νοικοκυριά που απασχολούν οικιακό προσωπικό	0,0	0,0	0,0	0,0	0,0	0,0	0,0	0,0	0,0	0,0	0,0
	Νέα κτίρια και έργα υποδομής	0,0	0,0	0,0	0,0	0,0	0,0	0,0	0,0	0,0	0,0	0,0
	Μηχανήματα και εξοπλισμός	0,0	0,0	0,0	0,0	0,0	0,0	0,0	0,0	0,0	0,0	0,0
	Οχήματα, πλοία και αεροσκάφη	0,0	0,0	0,0	0,0	0,0	0,0	0,0	0,0	0,0	0,0	0,0
	ΣΥΝΟΛΟ ΕΠΕΝΔΥΣΕΩΝ ΠΑΓΙΟΥ ΚΕΦΑΛΑΙΟΥ	1.488,2	1.522,9	1.635,0	1.620,4	1.677,3	1.730,8	1.870,1	1.891,6	2.108,1	2.177,8	2.406,2
	Νέα κτίρια και έργα υποδομής	1.093,3	1.057,5	1.061,9	1.066,3	1.053,4	1.093,0	1.160,0	1.271,7	1.390,8	1.510,6	1.632,7
	Μηχανήματα και εξοπλισμός	304,0	386,8	475,3	467,0	474,0	509,2	468,0	494,6	590,7	573,7	628,2
	Οχήματα, πλοία και αεροσκάφη	82,7	71,4	94,1	83,0	141,0	116,5	233,7	115,8	118,4	95,6	145,2
	Ανάπτυξη νέων δεντροφυτειών	4,3	4,8	4,6	4,8	4,1	4,1	3,2	3,9	3,4	5,7	2,5
	Μεταβολές στα ζώα αναπαραγωγής	3,9	2,4	-1,0	-0,7	5,0	8,0	5,1	5,5	4,8	-7,8	-2,3

* Η σειρά των οικονομικών μεγεθών σε σταθερές τιμές έχει υπολογιστεί με έτος βάσης το 2000 με τη μεθοδολογία αλυσιδωτής σύνδεσης.

* The constant price series has been re-calculated with 2000 as new reference-base year and according to the chain-linking method.

ΠΙΝΑΚΑΣ 28. ΑΚΑΘΑΡΙΣΤΕΣ ΠΑΓΙΕΣ ΚΕΦΑΛΑΙΟΥΧΙΚΕΣ ΕΠΕΝΔΥΣΕΙΣ ΚΑΤΑ ΕΙΔΟΣ (Μεθοδολογία Αλυσίδωτης Σύνδεσης 2000*)
TABLE 28. GROSS FIXED CAPITAL FORMATION BY TYPE (Chain Volume Measures of 2000*)

(α) (€εκ.)		(α) (€mn)										
Είδος Επένδυσης	Type of Investment	1995	1997	1998	1999	2000	2001	2002	2003	2004	2005	2006
		1.093,3	1.057,5	1.061,9	1.066,3	1.053,4	1.093,0	1.160,0	1.271,7	1.390,8	1.510,6	1.632,7
Νέα κτίρια και έργα υποδομής Κατοικίες Άλλα κτίρια Άλλα κατασκευαστικά έργα	New buildings and works	578,7	568,8	522,8	531,5	534,3	532,9	575,5	670,8	788,0	864,2	917,7
	Dwellings	231,7	250,8	271,2	279,0	268,1	293,2	307,7	309,1	304,8	324,1	369,6
	Non-residential	282,9	237,8	267,9	255,8	251,0	266,9	276,8	291,8	298,0	322,2	345,5
	Other construction works											
Ανάπτυξη νέων δενδροφυτειών	New tree plantation and orchard development	4,3	4,8	4,6	4,8	4,1	4,1	3,2	3,9	3,4	5,7	2,5
Μηχανήματα και εξοπλισμός	Machinery and equipment	304,0	386,8	475,3	467,0	474,0	509,2	468,0	494,6	590,7	573,7	628,2
Οχήματα, πλοία και αεροσκάφη Μηχανοκίνητα οχήματα Πλοία και αεροσκάφη	Vehicles, ships and aircraft	82,7	71,4	94,1	83,0	141,0	116,5	233,7	115,8	118,4	95,6	145,2
	Motor vehicles	90,4	68,2	78,4	71,9	92,1	111,2	94,5	95,3	100,5	94,2	96,9
	Ships and aircraft	-7,7	3,2	15,7	11,1	48,9	5,3	139,3	20,5	17,9	1,5	48,3
Μεταβολή στα ζώα αναπαραγωγής	Change in breeding stock	3,9	2,4	-1,0	-0,7	5,0	8,0	5,1	5,5	4,8	-7,8	-2,3
ΣΥΝΟΛΟ ΕΠΕΝΔΥΣΕΩΝ	TOTAL INVESTMENT	1.488,2	1.522,9	1.635,0	1.620,4	1.677,3	1.730,8	1.870,1	1.891,6	2.108,1	2.177,8	2.406,2

(Συν. - Cont'd)

* Η σειρά των οικονομικών μεγεθών σε σταθερές τιμές έχει υπολογιστεί με έτος βάσης το 2000 με τη μεθοδολογία αλυσίδωτης σύνδεσης.

* The constant price series has been re-calculated with 2000 as new reference-base year and according to the chain-linking method.

ΠΙΝΑΚΑΣ 28 (Συν.). ΑΚΑΘΑΡΙΣΤΕΣ ΠΑΓΙΕΣ ΚΕΦΑΛΑΙΟΥΧΙΚΕΣ ΕΠΕΝΔΥΣΕΙΣ ΚΑΤΑ ΕΙΔΟΣ (Μεθοδολογία Αλυσιδωτής Σύνδεσης 2000*)
TABLE 28 (Cont'd). GROSS FIXED CAPITAL FORMATION BY TYPE (Chain Volume Measures of 2000*)

(β) Ποσοστιαία κατανομή (%)	(b) Percentage distribution (%)											
Είδος Επένδυσης	1995	1997	1998	1999	2000	2001	2002	2003	2004	2005	2006	Type of Investment
Νέα κτίρια και έργα υποδομής Κατοικίες Άλλα κτίρια Άλλα κατασκευαστικά έργα	73,4	69,4	64,9	65,8	62,8	63,2	62,0	67,2	66,0	69,4	67,9	New buildings and works
	38,8	37,3	32,0	32,8	31,8	30,8	30,7	35,5	37,4	39,7	38,1	Dwellings
	15,6	16,5	16,5	17,2	16,0	17,0	16,5	16,3	14,5	14,9	15,4	Non-residential
	19,0	15,6	16,4	15,8	15,0	15,4	14,8	15,4	14,1	14,8	14,4	Other construction works
Ανάπτυξη νέων δενδροφυτειών	0,3	0,3	0,3	0,3	0,2	0,2	0,2	0,2	0,2	0,3	0,1	New tree plantation and orchard development
Μηχανήματα και εξοπλισμός	20,4	25,4	29,1	28,8	28,3	29,4	25,0	26,2	28,0	26,3	26,1	Machinery and equipment
Οχήματα, πλοία και αεροσκάφη Μηχανοκίνητα οχήματα Πλοία και αεροσκάφη	5,6	4,7	5,8	5,1	8,4	6,7	12,5	6,1	5,6	4,4	6,0	Vehicles, ships and aircraft
	6,1	4,5	4,8	4,4	5,5	6,4	5,1	5,0	4,8	4,3	4,0	Motor vehicles
	-0,5	0,2	1,0	0,7	2,9	0,3	7,4	1,1	0,9	0,1	2,0	Ships and aircraft
Μεταβολή στα ζώα αναπαραγωγής	0,3	0,2	-0,1	0,0	0,3	0,5	0,3	0,3	0,2	-0,4	-0,1	Change in breeding stock
ΣΥΝΟΛΟ ΕΠΕΝΔΥΣΕΩΝ	100,0	100,0	100,0	100,0	100,0	100,0	100,0	100,0	100,0	100,0	100,0	TOTAL INVESTMENT

* Η σειρά των οικονομικών μεγεθών σε σταθερές τιμές έχει υπολογιστεί με έτος βάσης το 2000 με τη μεθοδολογία αλυσιδωτής σύνδεσης.

* The constant price series has been re-calculated with 2000 as new reference-base year and according to the chain-linking method.

ΠΙΝΑΚΑΣ 29. ΕΙΣΑΓΩΓΕΣ ΑΓΑΘΩΝ ΚΑΙ ΥΠΗΡΕΣΙΩΝ ΚΑΤΑ ΚΑΤΗΓΟΡΙΑ (Μεθοδολογία Αλυσίδωτης Σύνδεσης 2000*)
TABLE 29. IMPORTS AND EXPORTS OF GOODS AND SERVICES BY COMPONENT (Chain Volume Measures of 2000*)

(Α) ΕΙΣΑΓΩΓΕΣ (€εκ.)		(Α) IMPORTS (€mn)										
Κατηγορία		1995	1997	1998	1999	2000	2001	2002	2003	2004	2005	2006
Εισαγωγές εμπορευμάτων (f.o.b)		2.933,5	3.167,4	3.157,5	3.199,5	3.667,9	3.906,4	3.866,9	3.634,2	4.023,2	4.173,0	4.470,5
(i) Καύσιμα και λιπαντικά		384,3	281,1	351,6	391,6	424,1	455,2	452,3	360,2	418,1	536,0	599,5
(ii) Άλλα		2.549,2	2.886,3	2.805,9	2.807,9	3.243,8	3.451,2	3.414,6	3.274,0	3.605,1	3.636,9	3.871,0
Μεταφορές και επικοινωνίες		756,4	751,6	836,4	855,0	946,4	947,4	858,9	1.004,7	907,6	894,3	918,0
(i) Ναύλα για μεταφορά φορτίου		320,0	306,4	360,2	352,0	378,3	368,5	380,5	375,7	413,3	382,9	405,6
(ii) Κόμιστρα επιβατών		131,0	124,7	121,3	124,0	137,9	148,5	69,0	78,6	79,6	53,7	46,0
(iii) Άλλα		305,3	320,5	354,9	379,0	430,2	430,4	409,4	550,3	414,7	457,8	466,4
Ασφάλιστρα		54,3	62,5	61,9	60,5	70,2	66,5	31,3	38,3	51,8	47,2	54,5
Άλλα αγαθά και υπηρεσίες (1)		99,4	162,0	184,4	238,3	263,6	283,6	352,8	374,4	514,8	475,8	555,8
Αγορές που έγιναν στο εξωτερικό από εγγόρια νοικοκυριά		292,2	370,8	382,9	414,8	439,6	462,9	508,0	511,7	599,4	695,2	704,3
ΣΥΝΟΛΟ ΕΙΣΑΓΩΓΩΝ ΑΓΑΘΩΝ ΚΑΙ ΥΠΗΡΕΣΙΩΝ		4.135,8	4.514,2	4.623,0	4.768,2	5.387,7	5.666,7	5.617,9	5.563,2	6.096,9	6.285,6	6.703,0
		TOTAL IMPORTS OF GOODS AND SERVICES										

(Συν.- Cont'd)

(1) Δεν συμπεριλαμβάνει τις απολαβές των ξένων υπηκόων στην Κύπρο.

(1) It excludes earnings of non-residents in Cyprus.

* Η σειρά των οικονομικών μεγεθών σε σταθερές τιμές έχει υπολογιστεί με έτος βάσης το 2000 με τη μεθοδολογία αλυσίδωτης σύνδεσης.

* The constant price series has been re-calculated with 2000 as new reference-base year and according to the chain-linking method.

ΠΙΝΑΚΑΣ 29 (Συν.). ΕΙΣΑΓΩΓΕΣ ΚΑΙ ΕΞΑΓΩΓΕΣ ΑΓΑΘΩΝ ΚΑΙ ΥΠΗΡΕΣΙΩΝ ΚΑΤΑ ΚΑΤΗΓΟΡΙΑ (Μεθοδολογία Αλυσίδωτης Σύνδεσης 2000*)
TABLE 29 (Cont'd). IMPORTS AND EXPORTS OF GOODS AND SERVICES BY COMPONENT (Chain Volume Measures of 2000*)

(B) ΕΞΑΓΩΓΕΣ (€εκ.)		(B) EXPORTS (€mn)										
Κατηγορία	Component	1995	1997	1998	1999	2000	2001	2002	2003	2004	2005	2006
Εξαγωγές εμπορευμάτων (f.o.b)	Exports of merchandise (f.o.b)	1,089,4	1,226,1	1,040,4	1,002,1	1,011,3	1,036,4	894,3	852,3	956,1	1,227,1	1,040,3
(i) Εξαγωγές αγαθών	(i) Exports of goods	999,2	1,162,0	983,5	933,2	894,6	940,8	825,4	778,6	888,8	1,051,1	863,0
(ii) Προμήθειες σε πλοία και αεροσκάφη	(ii) Shipstores	90,2	64,1	56,9	68,9	116,7	95,7	68,9	73,6	67,3	176,0	177,2
Μεταφορές και επικοινωνίες	Transport and communication	572,6	580,6	647,7	673,9	780,0	821,0	915,6	1,079,8	1,103,9	1,117,4	1,230,6
(i) Ναύλα για μεταφορά φορτίου	(i) Freight	16,1	15,7	32,8	27,9	29,0	31,4	136,2	217,0	220,2	211,4	284,3
(ii) Κόμιστρα επιβατών	(ii) Passenger fares	202,1	186,4	188,6	196,5	208,3	221,1	214,9	197,0	256,1	255,6	242,6
(iii) Άλλα	(iii) Other	354,4	378,5	426,3	449,5	542,7	568,5	564,5	665,8	627,6	650,5	703,6
Ασφάλιστρα	Insurance premiums	6,0	13,5	18,1	26,7	29,0	30,1	35,5	27,9	32,5	40,0	78,8
Άλλα αγαθά και υπηρεσίες	Other goods and services	912,2	1,058,5	1,224,4	1,406,3	1,586,8	1,782,8	1,751,0	1,775,7	2,006,9	1,941,1	2,216,1
Αγορές στην εγχώρια αγορά από ξένους υπηκόους	Direct purchases in the domestic market by non-resident households	1,604,2	1,604,7	1,624,2	1,835,9	2,064,0	2,134,6	1,930,9	1,752,0	1,668,1	1,711,2	1,701,6
ΣΥΝΟΛΟ ΕΞΑΓΩΓΩΝ ΑΓΑΘΩΝ ΚΑΙ ΥΠΗΡΕΣΙΩΝ	TOTAL EXPORTS OF GOODS AND SERVICES	4,184,3	4,483,3	4,554,8	4,944,9	5,471,1	5,804,8	5,527,3	5,487,6	5,767,6	6,036,8	6,267,5

* Η σειρά των οικονομικών μεγεθών σε σταθερές τιμές έχει υπολογιστεί με έτος βάσης το 2000 με τη μεθοδολογία αλυσίδωτης σύνδεσης.

* The constant price series has been re-calculated with 2000 as new reference-base year and according to the chain-linking method.

ΜΕΡΟΣ Γ : ΜΗ ΧΡΗΜΑΤΟΠΙΣΤΩΤΙΚΟΙ ΛΟΓΑΡΙΑΣΜΟΙ
2000-2006

PART C : NON-FINANCIAL ACCOUNTS
2000-2006

ΠΙΝΑΚΑΣ 30 (Συν.), ΜΗ ΧΡΗΜΑΤΟΠΙΣΤΩΤΙΚΟΙ ΛΟΓΑΡΙΑΣΜΟΙ ΠΑΡΑΓΩΓΗΣ / ΕΞΩΤΕΡΙΚΟΣ ΛΟΓΑΡΙΑΣΜΟΣ ΑΓΑΘΩΝ ΚΑΙ ΥΠΗΡΕΣΙΩΝ), 2001
TABLE 30 (Cont'd), NON-FINANCIAL ACCOUNTS (PRODUCTION ACCOUNT / EXTERNAL ACCOUNT OF GOODS AND SERVICES), 2001

Σε τρέχουσες τιμές (€εκ.)

		At current prices (€mn)									
		Θεσμικός Τομέας	Μη χρηματο- δοτικές εταιρίες				Νοικο- κυριά		Μη καταμεμ- μένα		
			Σύνολο Οικονομίας	Μη χρηματο- δοτικές εταιρίες	Χρηματο- δοτικές εταιρίες	Δημόσιος Τομέας	General Government	House- holds			
Institutional Sector		Total economy	S.1	S.11	S.12	S.13	S.14	NPISH*	Rest of the world	Not sectorised	
Λογαριασμός παραγωγής / Εξωτερικός λογαριασμός αγαθών και υπηρεσιών		ESA95 Code									Production account / External account of goods and services
<u>Πόροι / Ενεργητικό</u>		R1	17.127,8	9.978,4	912,2	2.089,3	2.955,9	132,7	5.730,2	1.059,4	<u>Resources / Assets</u>
Προϊόν (Παραγωγή)		P1	16.068,5	9.978,4	912,2	2.089,3	2.955,9	132,7	0,0	-	Output
Εμπορεύσιμο προϊόν		P11	13.332,7	9.978,4	912,2	128,2	2.304,8	9,2	0,0	-	Market output
Προϊόν για ίδια τελική χρήση		P12	651,1	0,0	0,0	0,0	651,1	0,0	0,0	-	Output for own final use
Λοιπό μη εμπορεύσιμο προϊόν		P13	2.084,6	0,0	0,0	1.961,1	0,0	123,5	0,0	-	Other non-market output
Εισαγωγές αγαθών και υπηρεσιών		P7	0,0	0,0	0,0	0,0	0,0	0,0	5.730,2	-	Imports of goods and services
Εισαγωγές αγαθών		P71	0,0	0,0	0,0	0,0	0,0	0,0	3.906,4	-	Imports of goods
Εισαγωγές υπηρεσιών		P72	0,0	0,0	0,0	0,0	0,0	0,0	1.771,6	-	Imports of services
Εισαγωγές ΥΧΔΜΕ**		P72F	0,0	0,0	0,0	0,0	0,0	0,0	52,2	-	Imports of FISIM**
Φόροι μείον επιδοτήσεις προϊόντων		D21-D31	1.059,4	0,0	0,0	0,0	0,0	0,0	0,0	1.059,4	Taxes less subsidies on products
<u>Χρήσεις / Παθητικό</u>		U1	17.127,8	9.978,4	912,2	2.089,3	2.955,9	132,7	5.730,2	1.059,4	<u>Uses / Liabilities</u>
Ενδιάμεση ανάλωση		P2	6.499,9	4.720,9	269,3	560,5	902,2	47,0	0,0	-	Intermediate consumption
Εξαγωγές αγαθών και υπηρεσιών		P6	0,0	0,0	0,0	0,0	0,0	0,0	5.950,1	-	Exports of goods and services
Εξαγωγές αγαθών		P61	0,0	0,0	0,0	0,0	0,0	0,0	1.073,0	-	Exports of goods
Εξαγωγές υπηρεσιών		P62	0,0	0,0	0,0	0,0	0,0	0,0	4.752,1	-	Exports of services
Εξαγωγές ΥΧΔΜΕ**		P62F	0,0	0,0	0,0	0,0	0,0	0,0	124,9	-	Exports of FISIM**
Ακαθάριστο εγχώριο προϊόν / Ακαθάριστη προστιθέμενη αξία		B1G	10.627,9	5.257,5	642,8	1.528,8	2.053,7	85,7	0,0	1.059,4	Gross domestic product/Gross value added
Εξωτερικό τσούγγιο αγαθών και υπηρεσιών		B11	0,0	0,0	0,0	0,0	0,0	0,0	-219,8	-	External balance of goods and services
Αποβέσεις παγίου κεφαλαίου		K1	1.038,7	550,2	34,5	57,3	390,0	6,8	0,0	-	Consumption of fixed capital
<u>Καθαρό εγχώριο προϊόν / Καθαρή προστιθέμενη αξία</u>		B1N	9.589,2	4.707,3	608,3	1.471,5	1.663,7	78,9	0,0	1.059,4	Net domestic product/ Net value added

* MKIEN : Μη-κερδοσκοπικά ιδρύματα που εξυπηρετούν τα νοικοκυριά.

* NPISH : Non-profit institutions serving households.

** ΥΧΔΜΕ : Υπηρεσίες χρηματοοικονομικής διαμεσολάβησης που μετρούνται έμμεσα.

** FISIM : Financial intermediation services indirectly measured

ΠΙΝΑΚΑΣ 30 (Συν.). ΜΗ ΧΡΗΜΑΤΟΠΙΣΤΩΤΙΚΟΙ ΛΟΓΑΡΙΑΣΜΟΙ (ΛΟΓΑΡΙΑΣΜΟΣ ΔΗΜΙΟΥΡΓΙΑΣ ΕΙΣΟΔΗΜΑΤΟΣ), 2001
TABLE 30 (Cont'd). NON-FINANCIAL ACCOUNTS (GENERATION OF INCOME ACCOUNT), 2001

		Σε τρέχουσες τιμές (€εκ.)							At current prices (€mn)	
		Θεσμικός Τομέας	Σύνολο Οικονομίας	Μη χρηματο- δοτικές εταιρίες	Χρηματο- δοτικές εταιρίες	Δημόσιος Τομέας	Νοικο- κυριά	MKIEEN* NPISH*	Μη καταμελη- μένα	
		Institutional Sector	Total economy	Non-financial corporations	Financial corporations	General Government	House- holds	NPISH*	Rest of the world	Not sectorised
Λογαριασμός δημιουργίας εισοδήματος		ESA95 Code	S.1	S.11	S.12	S.13	S.14	S.15	S.2	SESN
<u>Πόροι / Ενεργητικό</u>		R211	9.589,2	4.707,3	608,3	1.471,5	1.663,7	78,9	-	1.059,4
Καθαρό εγχώριο προϊόν / Καθαρή προστιθέμενη αξία		B1N	9.589,2	4.707,3	608,3	1.471,5	1.663,7	78,9	-	1.059,4
<u>Χρήσεις / Παθητικό</u>		U211	9.589,2	4.707,3	608,3	1.471,5	1.663,7	78,9	-	1.059,4
Απολαβές μισθωτών		D1	4.497,0	2.141,0	380,5	1.405,4	492,0	78,2	211,9	-
Μισθοί και ημερομίσθια		D11	3.963,9	1.863,2	308,1	1.275,0	444,6	73,0	-	-
Κοινωνικές συνεισφορές εργοδοτών		D12	533,1	277,8	72,3	130,4	47,4	5,2	-	-
Φόροι επί της παραγωγής και των εισαγωγών		D2	1.311,6	-	-	-	-	-	-	1.311,6
Φόροι επί της παραγωγής		D21	1.208,6	-	-	-	-	-	-	1.208,6
Άλλοι φόροι επί της παραγωγής		D29	103,0	70,0	8,7	0,2	23,3	0,8	-	-
Επιδότησεις, εισπρακτέες		D3	149,2	-	-	-	-	-	-	149,2
Επιδότησεις επί της παραγωγής		D31	149,2	-	-	-	-	-	-	149,2
Άλλες επιδοτήσεις επί της παραγωγής		D39	0,0	0,0	0,0	0,0	0,0	0,0	-	-
Καθαρό λειτουργικό πλεόνασμα		B2N	2.928,1	2.496,3	219,1	65,9	146,7	0,0	-	-
Καθαρό μικτό εισόδημα		B3N	1.001,7	-	-	-	1.001,7	-	-	-

* MKIEEN : Μη-κερδοσκοπικά ιδρύματα που εξυπηρετούν τα νοικοκυριά.

* NPISH : Non-profit institutions serving households.

ΠΙΝΑΚΑΣ 30 (Συν.). ΜΗ ΧΡΗΜΑΤΟΠΙΣΤΩΤΙΚΟΙ ΛΟΓΑΡΙΑΣΜΟΙ (ΑΟΓ ΑΡΙΑΣΜΟΣ ΠΑΡΑΓΩΓΗΣ / ΕΞΩΤΕΡΙΚΟΣ ΛΟΓΑΡΙΑΣΜΟΣ ΑΓΑΘΩΝ ΚΑΙ ΥΠΗΡΕΣΙΩΝ), 2002
TABLE 30 (Cont'd). NON-FINANCIAL ACCOUNTS (PRODUCTION ACCOUNT / EXTERNAL ACCOUNT OF GOODS AND SERVICES), 2002

Σε τρέχουσες τιμές (€εκ.)

Σε τρέχουσες τιμές (€εκ.)		Θεσμικός Τομέας	At current prices (€mn)									
			Σύνολο Οικονομίας	Μη χρηματο- δοτικές εταιρίες	Χρηματο- δοτικές εταιρίες	Δημόσιος Τομέας	Νοικο- κυριά	MKIEN*	Αλλοδαπή	Μη καταμελη- μένα		
			Total economy	Non-financial corporations	Financial corporations	General Government	House- holds	NPISH*	Rest of the world	Not sectorised		
Institutional Sector		S.1	S.11	S.12	S.13	S.14	S.15	S.2	SESN	Production account / External account of goods and services		
ΕΣΑ95 Code										<u>Resources / Assets</u>		
R1	Λογαριασμός παραγωγής / Εξωτερικός λογαριασμός αγαθών και υπηρεσιών	17.887,1	10.324,4	872,7	2.284,7	3.126,7	138,6	5.743,7	1.139,8	Output		
P1	Πόροι (Παραγωγή)	16.747,2	10.324,4	872,7	2.284,7	3.126,7	138,6	0,0	-	Market output		
P11	Εμπορεύσιμο προϊόν	13.760,8	10.324,4	872,7	117,2	2.435,6	10,8	0,0	-	Output for own final use		
P12	Προϊόν για ίδια τελική χρήση	691,1	0,0	0,0	0,0	691,1	0,0	0,0	-	Other non-market output		
P13	Λοιπά μη εμπορεύσιμο προϊόν	2.295,3	0,0	0,0	2.167,5	0,0	127,8	0,0	-	Imports of goods and services		
P7	Εισαγωγές αγαθών και υπηρεσιών	0,0	0,0	0,0	0,0	0,0	0,0	5.743,7	-	Imports of goods		
P71	Εισαγωγές αγαθών	0,0	0,0	0,0	0,0	0,0	0,0	3.884,2	-	Imports of services		
P72	Εισαγωγές υπηρεσιών	0,0	0,0	0,0	0,0	0,0	0,0	1.798,0	-	Imports of FISIM**		
P72F	Εισαγωγές ΥΧΔΜΕ**	0,0	0,0	0,0	0,0	0,0	0,0	61,6	-	Taxes less subsidies on products		
D21-D31	Φόροι μείον επιδοτήσεις προϊόντων	1.139,8	0,0	0,0	0,0	0,0	0,0	0,0	1.139,8			
U1	<u>Χρήσεις / Παθητικό</u>	17.887,1	10.324,4	872,7	2.284,7	3.126,7	138,6	5.743,7	1.139,8	<u>Uses / Liabilities</u>		
P2	Ενδιάμεση ανάλωση	6.907,4	4.969,3	261,1	666,3	963,1	47,6	0,0	-	Intermediate consumption		
P6	Εξαγωγές αγαθών και υπηρεσιών	0,0	0,0	0,0	0,0	0,0	0,0	5.572,5	-	Exports of goods and services		
P61	Εξαγωγές αγαθών	0,0	0,0	0,0	0,0	0,0	0,0	888,0	-	Exports of goods		
P62	Εξαγωγές υπηρεσιών	0,0	0,0	0,0	0,0	0,0	0,0	4.640,7	-	Exports of FISIM**		
P62F	Εξαγωγές ΥΧΔΜΕ**	0,0	0,0	0,0	0,0	0,0	0,0	43,8	-	Gross domestic product/Gross value added		
B1G	Ακαθάριστο εγχώριο προϊόν / Ακαθάριστη προστιθέμενη αξία	10.979,7	5.355,2	611,6	1.618,4	2.163,6	91,0	0,0	1.139,8	External balance of goods and services		
B11	Εξωτερικό ισοζύγιο αγαθών και υπηρεσιών	0,0	0,0	0,0	0,0	0,0	0,0	171,2	-	Consumption of fixed capital		
K1	Αποσβέσεις παγίου κεφαλαίου	1.110,1	561,1	37,8	60,5	443,1	7,6	0,0	-	Net domestic product/ Net value added		
B1N	Καθαρό εγχώριο προϊόν / Καθαρή προστιθέμενη αξία	9.869,5	4.794,0	573,8	1.557,9	1.720,5	83,4	0,0	1.139,8			

* MKIEN : Μη-κερδοσκοπικά ιδρύματα που εξυπηρετούν τα νοικοκυριά.

* NPISH : Non-profit institutions serving households.

** ΥΧΔΜΕ : Υπηρεσίες χρηματοοικονομικής διαμεσολάβησης που μετρούνται έμμεσα.

** FISIM : Financial intermediation services indirectly measured

ΠΙΝΑΚΑΣ 30 (Συν.). ΜΗ ΧΡΗΜΑΤΟΠΙΣΤΩΤΙΚΟΙ ΛΟΓΑΡΙΑΣΜΟΙ ΔΗΜΙΟΥΡΓΙΑΣ ΕΙΣΟΔΗΜΑΤΟΣ), 2002
TABLE 30 (Cont'd). NON-FINANCIAL ACCOUNTS (GENERATION OF INCOME ACCOUNT), 2002

Σε τρέχουσες τιμές (€εκ.)

Σε τρέχουσες τιμές (€εκ.)		At current prices (€mn)									
		Θεσμικός Τομέας	Μη χρηματο- δοτικές εταιρίες					Μη καταμελη- μένα			
		Σύνολο Οικονομίας	Μη χρηματο- δοτικές εταιρίες	Χρηματο- δοτικές εταιρίες	Δημόσιος Τομέας	Νοικο- κυριά	MKIEN* NPIISH*	Rest of the world	Not sectorised		
Institutional Sector		Total economy	Non-financial corporations	Financial corporations	General Government	House- holds					
Λογαριασμός δημιουργίας εισοδήματος		ESA95 Code	S.1	S.11	S.12	S.13	S.14	S.15	S.2	SESN	Generation of income account
<u>Πόροι / Ενεργητικό</u>		R211	9.869,5	4.794,0	573,8	1.557,9	1.720,5	83,4	-	1.139,8	<u>Resources / Assets</u>
Καθαρό εγχώριο προϊόν / Καθαρή προστιθέμενη αξία		B1N	9.869,5	4.794,0	573,8	1.557,9	1.720,5	83,4	-	1.139,8	Net domestic product / Net value added
<u>Χορήσεις / Παθητικό</u>		U211	9.869,5	4.794,0	573,8	1.557,9	1.720,5	83,4	-	1.139,8	<u>Uses / Liabilities</u>
Απολαβές μισθωτών Μισθοί και ημερομίσθια		D1	4.850,2	2.296,4	446,0	1.512,3	513,4	82,2	78,0	-	Compensation of employees
		D11	4.296,0	2.022,0	360,1	1.373,9	463,4	76,5	-	-	Wages and salaries
Κοινωνικές συνεισφορές εργοδοτών		D12	554,2	274,3	85,8	138,4	49,9	5,7	-	-	Employers' social contributions
Φόροι επί της παραγωγής και των εισαγωγών		D2	1.368,7	-	-	-	-	-	-	1.368,7	Taxes on production and imports
Φόροι επί της παραγωγής		D21	1.255,1	-	-	-	-	-	-	1.255,1	Taxes on products
Άλλοι φόροι επί της παραγωγής		D29	113,6	79,6	8,1	0,4	24,2	1,2	-	-	Other taxes on production
Επιδότησεις, εισπρακτέες		D3	115,3	-	-	-	-	-	-	115,3	Subsidies, receivable
Επιδότησεις επί της παραγωγής		D31	115,3	-	-	-	-	-	-	115,3	Subsidies on products
Άλλες επιδοτήσεις επί της παραγωγής		D39	0,0	0,0	0,0	0,0	0,0	0,0	-	-	Other subsidies on production
Καθαρό λειτουργικό πλεόνασμα		B2N	2.714,8	2.418,0	119,8	45,2	131,8	0,0	-	-	Operating surplus, net
Καθαρό μικτό εισόδημα		B3N	1.051,1	-	-	-	1.051,1	-	-	-	Mixed income, net

* MKIEN : Μη-κερδοσκοπικά ιδρύματα που εξυπηρετούν τα νοικοκυριά.

* NPISH : Non-profit institutions serving households.

ΠΙΝΑΚΑΣ 30 (Συν.). ΜΗ ΧΡΗΜΑΤΟΠΙΣΤΩΤΙΚΟΙ ΛΟΓΑΡΙΑΣΜΟΙ (ΛΟΓΑΡΙΑΣΜΟΣ ΠΑΡΑΓΩΓΗΣ / ΕΞΩΤΕΡΙΚΟΣ ΛΟΓΑΡΙΑΣΜΟΣ ΑΓΑΘΩΝ ΚΑΙ ΥΠΗΡΕΣΙΩΝ), 2003
TABLE 30 (Cont'd). NON-FINANCIAL ACCOUNTS (PRODUCTION ACCOUNT / EXTERNAL ACCOUNT OF GOODS AND SERVICES), 2003

Σε τρέχουσες τιμές (€εκ.)

		At current prices (€mn)									
	Θεσμικός Τομέας	Μη χρηματο- δοτικές εταιρίες		Χρηματο- δοτικές εταιρίες		Δημόσιος Τομέας		Νοικο- κυρία		Μη κατανεμη- μένα	
		Total economy	Non-financial corporations	Financial corporations	General Government	S.13	S.14	House- holds	NPISH*	Rest of the world	Not sectorised
Λογαριασμός παραγωγής / Εξωτερικός λογαριασμός αγαθών και υπηρεσιών	ESA95 Code	S.1	S.11	S.12	S.13	S.14	S.15	S.2	SES	SES	
Πόροι / Ενεργητικό	R1	18.984,0	10.386,3	918,3	2.630,3	3.477,4	138,3	5.669,7	1.433,5		
Προϊόν (Παραγωγή)	P1	17.550,6	10.386,3	918,3	2.630,3	3.477,4	138,3	0,0	-		
Εμπορεύσιμο προϊόν	P11	14.198,0	10.386,3	918,3	124,3	2.751,5	17,5	0,0	-		
Προϊόν για ίδια τελική χρήση	P12	725,8	0,0	0,0	0,0	725,8	0,0	0,0	-		
Λοιπό μη εμπορεύσιμο προϊόν	P13	2.626,7	0,0	0,0	2.506,0	0,0	120,8	0,0	-		
Εισαγωγές αγαθών και υπηρεσιών	P7	0,0	0,0	0,0	0,0	0,0	0,0	5.669,7	-		
Εισαγωγές αγαθών	P71	0,0	0,0	0,0	0,0	0,0	0,0	3.623,1	-		
Εισαγωγές υπηρεσιών	P72	0,0	0,0	0,0	0,0	0,0	0,0	1.965,4	-		
Εισαγωγές ΥΧΔΜΕ**	P72F	0,0	0,0	0,0	0,0	0,0	0,0	81,2	-		
Φόροι μείον επιδοτήσεις προϊόντων	D21-D31	1.433,5	0,0	0,0	0,0	0,0	0,0	0,0	1.433,5		
Χρήσεις / Παθητικό	U1	18.984,0	10.386,3	918,3	2.630,3	3.477,4	138,3	5.669,7	1.433,5		
Ενδιάμεση ανάλωση	P2	7.222,8	5.144,9	279,8	695,6	1.057,0	45,5	0,0	-		
Εξαγωγές αγαθών και υπηρεσιών	P6	0,0	0,0	0,0	0,0	0,0	0,0	5.523,8	-		
Εξαγωγές αγαθών	P61	0,0	0,0	0,0	0,0	0,0	0,0	817,4	-		
Εξαγωγές υπηρεσιών	P62	0,0	0,0	0,0	0,0	0,0	0,0	4.687,9	-		
Εξαγωγές ΥΧΔΜΕ**	P62F	0,0	0,0	0,0	0,0	0,0	0,0	18,5	-		
Ακαθάριστο εγχώριο προϊόν / Ακαθάριστη προστιθέμενη αξία	B1G	11.761,2	5.241,3	638,6	1.934,7	2.420,4	92,8	0,0	1.433,5		
Εξωτερικό ισοζύγιο αγαθών και υπηρεσιών	B11	0,0	0,0	0,0	0,0	0,0	0,0	145,9	-		
Αποσβέσεις παγίου κεφαλαίου	K1	1.178,8	546,6	39,1	72,5	511,7	8,9	0,0	-		
Καθαρό εγχώριο προϊόν / Καθαρή προστιθέμενη αξία	B1N	10.582,4	4.694,7	599,4	1.862,2	1.908,7	83,9	0,0	1.433,5		

* MKIEN : Μη-κερδοσκοπικά ιδρύματα που εξυπηρετούν τα νοικοκυριά.

** NPISH : Non-profit institutions serving households.

*** YXΔME : Υπηρεσίες χρηματοοικονομικής διαμεσολάβησης που μετρούνται έμμεσα.

*** FISIM : Financial intermediation services indirectly measured

ΠΙΝΑΚΑΣ 30 (Συν.). ΜΗ ΧΡΗΜΑΤΟΠΙΣΤΩΤΙΚΟΙ ΛΟΓΑΡΙΑΣΜΟΙ ΔΗΜΙΟΥΡΓΙΑΣ ΕΙΣΟΔΗΜΑΤΟΣ), 2003
TABLE 30 (Cont'd). NON-FINANCIAL ACCOUNTS (GENERATION OF INCOME ACCOUNT), 2003

Σε τρέχουσες τιμές (€εκ.)	Θεσμικός Τομέας	At current prices (€mn)							Μη κατανη- μένα	Generation of income account <u>Resources / Assets</u> Net domestic product / Net value added
		Σύνολο Οικονομίας	Μη χρηματο- δοτικές εταιρίες	Χρηματο- δοτικές εταιρίες	Δημόσιος Τομέας	Νοικο- κυριά	MKIEN*	Αλλοδαπή		
		Total economy	Non-financial corporations	Financial corporations	General Government	House- holds	NPISH*	Rest of the world		
Λογαριασμός δημιουργίας εισοδήματος <u>Πόροι / Ενεργητικό</u> Καθαρό εργόριο προϊόν / Καθαρή προστιθέμενη αξία	ESA95 Code	S.1	S.11	S.12	S.13	S.14	S.15	S.2	SESN	
	R211	10.582,4	4.694,7	599,4	1.862,2	1.908,7	83,9	-	1.433,5	
	B1N	10.582,4	4.694,7	599,4	1.862,2	1.908,7	83,9	-	1.433,5	
<u>Χρήσεις / Παθητικό</u> Απολαβές μισθοίων Μισθοί και ημερομίσθια Κοινωνικές συνεισφορές εργοδοτών Φόροι επί της παραγωγής και των εισαγωγών Φόροι επί της παραγωγής Άλλοι φόροι επί της παραγωγής Επιδότησεις, εισπρακτέες Επιδότησεις επί της παραγωγής Άλλες επιδοτήσεις επί της παραγωγής Καθαρό λατρευτικό πλεόνασμα Καθαρό μικτό εισόδημα	U211	10.582,4	4.694,7	599,4	1.862,2	1.908,7	83,9	-	1.433,5	
	D1	5.379,9	2.412,4	472,1	1.824,7	587,7	82,9	91,2	-	Compensation of employees
	D11	4.789,2	2.098,9	377,7	1.693,7	542,3	76,7	-	-	Wages and salaries
	D12	590,6	313,5	94,4	131,1	45,4	6,3	-	-	Employers' social contributions
	D2	1.777,5	-	-	-	-	-	-	1.777,5	Taxes on production and imports
	D21	1.573,9	-	-	-	-	-	-	1.573,9	Taxes on products
	D29	203,7	157,1	11,7	0,3	33,5	0,9	-	-	Other taxes on production
	D3	140,4	-	-	-	-	-	-	140,4	Subsidies, receivable
	D31	140,4	-	-	-	-	-	-	140,4	Subsidies on products
	D39	0,0	0,0	0,0	0,0	0,0	0,0	-	-	Other subsidies on production
	B2N	2.433,2	2.125,2	115,6	37,2	155,1	0,0	-	-	Operating surplus, net
	B3N	1.132,3	-	-	-	1.132,3	-	-	-	Mixed income, net

* MKIEN : Μη-κερδοσκοπικά ιδρύματα που εξυπηρετούν τα νοικοκυριά.

* NPISH : Non-profit institutions serving households.

ΠΙΝΑΚΑΣ 30 (Συν.). ΜΗ ΧΡΗΜΑΤΟΠΙΣΤΩΤΙΚΟΙ ΛΟΓΑΡΙΑΣΜΟΙ ΠΑΡΑΓΩΓΗΣ / ΕΞΩΤΕΡΙΚΟΣ ΛΟΓΑΡΙΑΣΜΟΣ ΑΓΑΘΩΝ ΚΑΙ ΥΠΗΡΕΣΙΩΝ), 2004
TABLE 30 (Cont'd). NON-FINANCIAL ACCOUNTS (PRODUCTION ACCOUNT / EXTERNAL ACCOUNT OF GOODS AND SERVICES), 2004

Σε τρέχουσες τιμές (€εκ.)

At current prices (€mn)

	Θεσμικός Τομέας	Μη χρηματο- δοτικές εταιρίες					Νοικο- κυριά	MKIEN*	Αλλοδαπή κατανεμη- μένα	Μη κατανεμη- μένα	
		Σύνολο Οικονομίας	Χρηματο- δοτικές εταιρίες	Δημόσιος Τομέας	Νοικο- κυριά						
		Institutional Sector	Total economy	Non-financial corporations	Financial corporations	General Government	House- holds	NPISH*			
Λογαριασμός παραγωγής / Εξωτερικός λογαριασμός αγαθών και υπηρεσιών	ESA95 Code	S.1	S.11	S.12	S.13	S.14	S.15	S.2	SESN		Production account / External account of goods and services
	R1	20.117,7	10.990,1	1.024,8	2.609,8	3.684,2	143,1	6.357,0	1.665,7		<u>Resources / Assets</u>
	P1	18.452,0	10.990,1	1.024,8	2.609,8	3.684,2	143,1	0,0	-		Output
	P11	15.089,8	10.990,1	1.024,8	139,3	2.914,3	21,3	0,0	-		Market output
	P12	769,9	0,0	0,0	0,0	769,9	0,0	0,0	-		Output for own final use
	P13	2.592,3	0,0	0,0	2.470,5	0,0	121,8	0,0	-		Other non-market output
	P7	0,0	0,0	0,0	0,0	0,0	0,0	6.357,0	-		Imports of goods and services
	P71	0,0	0,0	0,0	0,0	0,0	0,0	4.171,7	-		Imports of goods
	P72	0,0	0,0	0,0	0,0	0,0	0,0	2.106,7	-		Imports of services
	P72F	0,0	0,0	0,0	0,0	0,0	0,0	78,6	-		Imports of FISIM**
D21-D31	1.665,7	0,0	0,0	0,0	0,0	0,0	0,0	0,0	1.665,7		Taxes less subsidies on products
Χρήσεις / Παθητικό	U1	20.117,7	10.990,1	1.024,8	2.609,8	3.684,2	143,1	6.357,0	1.665,7		<u>Uses / Liabilities</u>
	P2	7.464,2	5.437,4	287,1	599,7	1.094,7	45,3	0,0	-		Intermediate consumption
	P6	0,0	0,0	0,0	0,0	0,0	0,0	6.046,2	-		Exports of goods and services
	P61	0,0	0,0	0,0	0,0	0,0	0,0	937,5	-		Exports of goods
	P62	0,0	0,0	0,0	0,0	0,0	0,0	4.965,4	-		Exports of services
	P62F	0,0	0,0	0,0	0,0	0,0	0,0	143,3	-		Exports of FISIM**
	B1G	12.653,6	5.552,7	737,7	2.010,1	2.589,5	97,8	0,0	1.665,7		Gross domestic product/Gross value added
	B11	0,0	0,0	0,0	0,0	0,0	0,0	310,8	-		External balance of goods and services
	K1	1.273,6	592,4	43,3	77,0	551,4	9,5	0,0	-		Consumption of fixed capital
	B1N	11.380,0	4.960,3	694,4	1.933,1	2.038,1	88,3	0,0	1.665,7		Net domestic product/ Net value added

* MKIEN : Μη-κερδοσκοπικά ιδρύματα που εξυπηρετούν τα νοικοκυριά.

** NPISH : Non-profit institutions serving households.

** YXAME : Υπηρεσίες χρηματοοικονομικής διαμεσολάβησης που μετρούνται έμμεσα.

** FISIM : Financial intermediation services in directly measured

ΠΙΝΑΚΑΣ 30 (Συν.), ΜΗ ΧΡΗΜΑΤΟΠΙΣΤΩΤΙΚΟΙ ΛΟΓΑΡΙΑΣΜΟΙ (ΛΟΓΑΡΙΑΣΜΟΣ ΔΗΜΙΟΥΡΓΙΑΣ ΕΙΣΟΔΗΜΑΤΟΣ), 2004
TABLE 30 (Cont'd), NON-FINANCIAL ACCOUNTS (GENERATION OF INCOME ACCOUNT), 2004

Σε τρέχουσες τιμές (€εκ.)

	Θεσμικός Τομέας	At current prices (€mn)									
		Μη χρηματο- δοτικές εταιρίες					Μη κατανεμη- μένα				
		Σύνολο Οικονομίας	Μη χρηματο- δοτικές εταιρίες	Χρηματο- δοτικές εταιρίες	Δημόσιος Τομέας	Νοικο- κυριά	MKIEEN* NPISH*	Rest of the world	Not sectorised		
	Institutional Sector	Total economy	Non-financial corporations	Financial corporations	General Government	House- holds	NPISH*				
Λογαριασμός δημιουργίας εισοδήματος	ESA95 Code	S.1	S.11	S.12	S.13	S.14	S.15	S.2	SESN	Generation of income account	
<u>Πόροι / Ενεργητικό</u>	R211	11.379,9	4.960,3	694,4	1.933,1	2.038,1	88,3	-	1.665,7	<u>Resources / Assets</u>	
Καθαρό εργώριο προϊόν / Καθαρή προστιθέμενη αξία	B1N	11.379,9	4.960,3	694,4	1.933,1	2.038,1	88,3	-	1.665,7	Net domestic product / Net value added	
<u>Χρήσεις / Παθητικό</u>	U211	11.379,9	4.960,3	694,4	1.933,1	2.038,1	88,3	-	1.665,7	<u>Uses / Liabilities</u>	
Απολαβές μισθωτών	D1	5.705,7	2.627,5	518,7	1.874,4	597,6	87,6	100,1	-	Compensation of employees	
Μισθοί και ημερομίσθια	D11	5.030,8	2.283,3	415,1	1.696,5	555,6	80,3	-	-	Wages and salaries	
Κοινωνικές συνεισφορές εργοδοτών	D12	674,9	344,2	103,6	177,9	42,0	7,3	-	-	Employers' social contributions	
Φόροι επί της παραγωγής και των εισαγωγών	D2	2.044,3	-	-	-	-	-	-	2.044,3	Taxes on production and imports	
Φόροι επί της παραγωγής	D21	1.803,3	-	-	-	-	-	-	1.803,3	Taxes on products	
Άλλοι φόροι επί της παραγωγής	D29	241,0	188,3	9,2	0,6	42,2	0,6	-	-	Other taxes on production	
Επιδότησεις, εισπρακτέες	D3	137,6	-	-	-	-	-	-	137,6	Subsidies, receivable	
Επιδότησεις επί της παραγωγής	D31	137,6	-	-	-	-	-	-	137,6	Subsidies on products	
Άλλες επιδοτήσεις επί της παραγωγής	D39	0,0	0,0	0,0	0,0	0,0	0,0	-	-	Other subsidies on production	
Καθαρό λειτουργικό πλεόνασμα	B2N	2.559,1	2.144,6	166,5	58,1	189,9	0,0	-	-	Operating surplus, net	
Καθαρό μικτό εισόδημα	B3N	1.208,4	-	-	-	1.208,4	-	-	-	Mixed income, net	

* MKIEEN : Μη-κερδοσκοπικά ιδρύματα που εξυπηρετούν τα νοικοκυριά.

* NPISH : Non-profit institutions serving households.

ΠΙΝΑΚΑΣ 30 (Συν.), ΜΗ ΧΡΗΜΑΤΟΠΙΣΤΩΤΙΚΟΙ ΛΟΓΑΡΙΑΣΜΟΙ (ΛΟΓΑΡΙΑΣΜΟΣ ΠΑΡΑΓΩΓΗΣ / ΕΞΩΤΕΡΙΚΟΣ ΛΟΓΑΡΙΑΣΜΟΣ ΑΓΑΘΩΝ ΚΑΙ ΥΠΗΡΕΣΙΩΝ), 2005
TABLE 30 (Cont'd), NON-FINANCIAL ACCOUNTS (PRODUCTION ACCOUNT / EXTERNAL ACCOUNT OF GOODS AND SERVICES), 2005

Σε τρέχουσες τιμές (€εκ.)

		At current prices (€mn)									
		Θεσμικός Τομέας	Μη χρηματο- δοτικές εταιρίες		Χρηματο- δοτικές εταιρίες		Δημόσιος Τομέας		Νοικο- κυριά		Μη κατανεμη- μένα
			Σύνολο Οικονομίας	Non-financial corporations	Financial corporations	General Government	S.13	S.14	NPISH*	Rest of the world	
Institutional Sector		Total economy	S.1	S.11	S.12	S.13	S.14	S.15	S.2	SES	
Λογαριασμός παραγωγής / Εξωτερικός λογαριασμός αγαθών και υπηρεσιών		ESA95 Code									
Πόροι / Ενεργητικό		R1	21.593,4	11.767,8	1.068,5	2.809,7	3.953,6	141,2	6.850,5	1.852,6	
Προϊόν (Παραγωγή)		P1	19.740,8	11.767,8	1.068,5	2.809,7	3.953,6	141,2	0,0	-	
Εμπορεύσιμο προϊόν		P11	16.149,6	11.767,8	1.068,5	164,5	3.138,4	10,5	0,0	-	
Προϊόν για ίδια τελική χρήση		P12	815,2	0,0	0,0	0,0	815,2	0,0	0,0	-	
Λοιπό μη εμπορεύσιμο προϊόν		P13	2.776,0	0,0	0,0	2.645,2	0,0	130,7	0,0	-	
Εισαγωγές αγαθών και υπηρεσιών		P7	0,0	0,0	0,0	0,0	0,0	0,0	6.850,5	-	
Εισαγωγές αγαθών		P71	0,0	0,0	0,0	0,0	0,0	0,0	4.586,7	-	
Εισαγωγές υπηρεσιών		P72	0,0	0,0	0,0	0,0	0,0	0,0	2.137,1	-	
Εισαγωγές ΥΧΔΜΕ**		P72F	0,0	0,0	0,0	0,0	0,0	0,0	126,7	-	
Φόροι μείον επιδοτήσεις προϊόντων		D21-D31	1.852,6	0,0	0,0	0,0	0,0	0,0	0,0	1.852,6	
Χρήσεις / Παθητικό		U1	21.593,4	11.767,8	1.068,5	2.809,7	3.953,6	141,2	6.850,5	1.852,6	
Ενδιάμεση ανάλωση		P2	8.131,3	5.971,0	265,2	676,2	1.171,4	47,5	0,0	-	
Εξαγωγές αγαθών και υπηρεσιών		P6	0,0	0,0	0,0	0,0	0,0	0,0	6.504,9	-	
Εξαγωγές αγαθών		P61	0,0	0,0	0,0	0,0	0,0	0,0	1.228,8	-	
Εξαγωγές υπηρεσιών		P62	0,0	0,0	0,0	0,0	0,0	0,0	5.110,2	-	
Εξαγωγές ΥΧΔΜΕ**		P62F	0,0	0,0	0,0	0,0	0,0	0,0	166,0	-	
Ακαθάριστο εγχώριο προϊόν / Ακαθάριστη προστιθέμενη αξία		B1G	13.462,3	5.796,8	803,3	2.133,5	2.782,2	93,7	0,0	1.852,6	
Εξωτερικό ισοζύγιο αγαθών και υπηρεσιών		B11	0,0	0,0	0,0	0,0	0,0	0,0	345,6	-	
Αποσβέσεις παγίου κεφαλαίου		K1	1.388,6	664,6	57,3	84,0	572,3	10,4	0,0	-	
Καθαρό εγχώριο προϊόν / Καθαρή προστιθέμενη αξία		B1N	12.073,6	5.132,2	746,0	2.049,5	2.209,9	83,4	0,0	1.852,6	

* MKIEN : Μη-κερδοσκοπικά ιδρύματα που εξυπηρετούν τα νοικοκυριά.

* NPISH : Non-profit institutions serving households.

** ΥΧΔΜΕ : Υπηρεσίες χρηματοοικονομικής διαμεσολάβησης που μετρούνται έμμεσα.

** FISIM : Financial intermediation services indirectly measured

ΠΙΝΑΚΑΣ 30 (Συν.). ΜΗ ΧΡΗΜΑΤΟΠΙΣΤΩΤΙΚΟΙ ΛΟΓΑΡΙΑΣΜΟΙ ΔΗΜΙΟΥΡΓΙΑΣ ΕΙΣΟΔΗΜΑΤΟΣ), 2005
TABLE 30 (Cont'd). NON-FINANCIAL ACCOUNTS (GENERATION OF INCOME ACCOUNT), 2005

Σε τρέχουσες τιμές (€εκ.)

Σε τρέχουσες τιμές (€εκ.)		At current prices (€mn)									
		Θεσμικός Τομέας	Μη χρηματο- δοτικές εταιρίες					Μη καταμεμη- μένα			
			Σύνολο Οικονομίας	Μη χρηματο- δοτικές εταιρίες	Χρηματο- δοτικές εταιρίες	Δημόσιος Τομέας	Νοικο- κυριά	MKIEEN*	Αλλοδαπή	Not sectorised	
Institutional Sector		Total economy	Non-financial corporations	Financial corporations	General Government	House- holds	NPISH*	Rest of the world			
ΕΣΑ95 Code		S.1	S.11	S.12	S.13	S.1	S.15	S.2	SESN		
R211	Λογαριασμός δημιουργίας εισοδήματος	12.073,6	5.132,2	746,0	2.049,5	2.210,0	83,4	-	1.852,6		
B1N	Πόροι / Ενεργητικό Καθαρό εγχώριο προϊόν / Καθαρή προστιθέμενη αξία	12.073,6	5.132,2	746,0	2.049,5	2.210,0	83,4	-	1.852,6		
U211	Χρήσεις / Παθητικό	12.073,6	5.132,2	746,0	2.049,5	2.210,0	83,4	-	1.852,6		
D1	Απολαβές μισθωτών Μισθοί και ημερομίσθια Κοινωνικές συνεισφορές εργοδοτών Φόροι επί της παραγωγής και των εισαγωγών	6.051,4	2.747,4	596,3	1.982,2	642,9	82,6	135,7	-		
D11		5.313,5	2.373,0	477,1	1.793,9	594,3	75,2	-	-		
D12		737,9	374,4	119,2	188,3	48,6	7,4	-	-		
D2		2.187,9	-	-	-	-	-	-	-	2.187,9	
D21	Φόροι επί της παραγωγής	1.938,0	-	-	-	-	-	-	1.938,0		
D29	Άλλοι φόροι επί της παραγωγής	249,8	195,4	9,5	0,9	43,2	0,8	-	-		
D3	Επιδότησεις, εισπρακτέες	85,4	-	-	-	-	-	-	85,4		
D31	Επιδότησεις επί της παραγωγής	85,4	-	-	-	-	-	-	85,4		
D39	Άλλες επιδοτήσεις επί της παραγωγής	0,0	0,0	0,0	0,0	0,0	0,0	-	-		
B2N	Καθαρό λειτουργικό πλεόνασμα	2.670,6	2.189,4	140,1	66,3	274,7	0,0	-	-		
B3N	Καθαρό μικτό εισόδημα	1.249,2	-	-	-	1.249,2	-	-	-		

* MKIEEN : Μη-κερδοσκοπικά ιδρύματα που εξυπηρετούν τα νοικοκυριά.

* NPISH : Non-profit institutions serving households.

ΠΙΝΑΚΑΣ 30 (Συν.). ΜΗ ΧΡΗΜΑΤΟΠΙΣΤΩΤΙΚΟΙ ΛΟΓΑΡΙΑΣΜΟΙ (ΛΟΓΑΡΙΑΣΜΟΣ ΠΑΡΑΓΩΓΗΣ / ΕΞΩΤΕΡΙΚΟΣ ΛΟΓΑΡΙΑΣΜΟΣ ΑΓΑΘΩΝ ΚΑΙ ΥΠΗΡΕΣΙΩΝ), 2006
TABLE 30 (Cont'd). NON-FINANCIAL ACCOUNTS (PRODUCTION ACCOUNT / EXTERNAL ACCOUNT OF GOODS AND SERVICES), 2006

Σε τρέχουσες τιμές (€εκ.)

At current prices (€mn)									
Θεσμικός Τομέας	Σύνολο Οικονομίας	Μη χρηματο-δοτικές εταιρίες	Χρηματο-δοτικές εταιρίες	Δημόσιος Τομέας	Νοικοκυριά	MKIEN*	Αλλοδαπή	Μη καταναεμη-μένα	At current prices (€mn)
Institutional Sector	Total economy	Non-financial corporations	Financial corporations	General Government	Households	NPISH*	Rest of the world	Not sectorised	
ESA95 Code	S.1	S.11	S.12	S.13	S.14	S.15	S.2	SESN	Production account / External account of goods and services
Λογαριασμός παραγωγής / Εξωτερικός λογαριασμός αγαθών και υπηρεσιών	23.524,1	12.804,9	1.163,1	3.064,2	4.299,6	157,6	7.471,3	2.034,8	Resources / Assets
Πόροι / Ενεργητικό									
P1 Προϊόν (Παραγωγή)	21.489,4	12.804,9	1.163,1	3.064,2	4.299,6	157,6	0,0	-	Output
P11 Εμπορεύσιμο προϊόν	17.551,7	12.804,9	1.163,1	135,5	3.432,7	15,5	0,0	-	Market output
P12 Προϊόν για ιδία τελική χρήση	866,9	0,0	0,0	0,0	866,9	0,0	0,0	-	Output for own final use
P13 Λοιπό μη εμπορεύσιμο προϊόν	3.070,8	0,0	0,0	2.928,7	0,0	142,1	0,0	-	Other non-market output
P7 Εισαγωγές αγαθών και υπηρεσιών	0,0	0,0	0,0	0,0	0,0	0,0	7.471,3	-	Imports of goods and services
P71 Εισαγωγές αγαθών	0,0	0,0	0,0	0,0	0,0	0,0	5.043,8	-	Imports of goods
P72 Εισαγωγές υπηρεσιών	0,0	0,0	0,0	0,0	0,0	0,0	2.330,4	-	Imports of services
P72F Εισαγωγές ΥΧΔΜΕ**	0,0	0,0	0,0	0,0	0,0	0,0	97,1	-	Imports of FISIM**
Φόροι μείον επιδοτήσεις προϊόντων	2.034,8	0,0	0,0	0,0	0,0	0,0	0,0	2.034,8	Taxes less subsidies on products
Χρήσεις / Παθητικό	23.524,1	12.804,9	1.163,1	3.064,2	4.299,6	157,6	7.471,3	2.034,8	Uses / Liabilities
P2 Ενδιάμεση ανάλωση	9.089,0	6.631,3	294,8	804,9	1.303,9	54,1	0,0	-	Intermediate consumption
P6 Εξαγωγές αγαθών και υπηρεσιών	0,0	0,0	0,0	0,0	0,0	0,0	6.926,0	-	Exports of goods and services
P61 Εξαγωγές αγαθών	0,0	0,0	0,0	0,0	0,0	0,0	1.112,0	-	Exports of goods
P62 Εξαγωγές υπηρεσιών	0,0	0,0	0,0	0,0	0,0	0,0	5.648,8	-	Exports of services
P62F Εξαγωγές ΥΧΔΜΕ**	0,0	0,0	0,0	0,0	0,0	0,0	165,3	-	Exports of FISIM**
Ακαθάριστο εγχώριο προϊόν / Ακαθάριστη προστιθέμενη αξία	14.435,2	6.173,6	868,3	2.259,3	2.995,7	103,5	0,0	2.034,8	Gross domestic product/Gross value added
B1G									
B11 Εξωτερικό ισοζύγιο αγαθών και υπηρεσιών	0,0	0,0	0,0	0,0	0,0	0,0	545,4	-	External balance of goods and services
K1 Αποσβέσεις παγίου κεφαλαίου	1.509,5	721,3	62,3	93,3	622,0	10,6	0,0	-	Consumption of fixed capital
Καθαρό εγχώριο προϊόν / Καθαρή προστιθέμενη αξία	12.925,6	5.452,3	806,0	2.166,0	2.373,7	92,8	0,0	2.034,8	Net domestic product/ Net value added
B1N									

* MKIEN : Μη-κερδοσκοπικά ιδρύματα που εξυπηρετούν τα νοικοκυριά.

* NPISH : Non-profit institutions serving households.

** ΥΧΔΜΕ : Υπηρεσίες χρηματοοικονομικής διαμεσολάβησης που μετρούνται έμμεσα

** FISIM : Financial intermediation services indirectly measured

ΠΙΝΑΚΑΣ 30 (Συν.), ΜΗ ΧΡΗΜΑΤΟΠΙΣΤΩΤΙΚΟΙ ΛΟΓΑΡΙΑΣΜΟΙ (ΛΟΓΑΡΙΑΣΜΟΣ ΔΗΜΙΟΥΡΓΙΑΣ ΕΙΣΟΔΗΜΑΤΟΣ), 2006
TABLE 30 (Cont'd), NON-FINANCIAL ACCOUNTS (GENERATION OF INCOME ACCOUNT), 2006

Σε τρέχουσες τιμές (€εκ.)

	Θεσμικός Τομέας	At current prices (€mn)							Μη κατανεμη- μένα	Generation of income account <u>Resources / Assets</u> Net domestic product / Net value added
		Σύνολο Οικονομίας	Μη χρηματο- δοτικές εταιρίες	Χρηματο- δοτικές εταιρίες	Δημόσιος Τομέας	Νοικο- κυριά	MKIEN*	Αλλοδαπή		
		Total economy	Non-financial corporations	Financial corporations	General Government	House- holds	NPISH*	Rest of the world		
Institutional Sector	ESA95 Code								Not sectorised	
		S.1	S.11	S.12	S.13	S.1	S.15	S.2		
Λογαριασμός δημιουργίας εισοδήματος										
<u>Πόροι / Ενεργητικό</u>	R211	12.925,6	5.452,3	806,0	2.166,0	2.373,7	92,8	-	2.034,8	
Καθαρό εγχώριο προϊόν / Καθαρή προστιθέμενη αξία	BIN	12.925,6	5.452,3	806,0	2.166,0	2.373,7	92,8	-	2.034,8	
<u>Χρήσεις / Παθητικό</u>	U211	12.925,6	5.452,3	806,0	2.166,0	2.373,7	92,8	-	2.034,8	
Απολαβές μισθωτών	D1	6.467,1	2.925,9	635,7	2.128,6	684,9	91,9	108,0	-	
Μισθοί και ημερομίσθια	D11	5.685,6	2.525,7	508,4	1.934,8	633,1	83,7	-	-	
Κονωνικές συνεισφορές εργοδοτών	D12	781,5	400,2	127,4	193,8	51,9	8,2	-	-	
Φόροι επί της παραγωγής και των εισαγωγών	D2	2.430,7	-	-	-	-	-	-	2.430,7	
Φόροι επί της παραγωγής	D21	2.111,5	-	-	-	-	-	-	2.111,5	
Άλλοι φόροι επί της παραγωγής	D29	319,2	249,0	12,2	0,5	56,6	0,9	-	-	
Επιδότησεις, εισπρακτέες	D3	76,7	-	-	-	-	-	-	76,7	
Επιδότησεις επί της παραγωγής	D31	76,7	-	-	-	-	-	-	76,7	
Άλλες επιδοτήσεις επί της παραγωγής	D39	0,0	0,0	0,0	0,0	0,0	0,0	-	-	
Καθαρό λειτουργικό πλεόνασμα	B2N	2.788,8	2.277,4	158,1	36,9	316,4	0,0	-	-	
Καθαρό μικτό εισόδημα	B3N	1.315,8	-	-	-	1.315,8	-	-	-	

* MKIEN : Μη-κερδοσκοπικά ιδρύματα που εξυπηρετούν τα νοικοκυριά.

* NPISH : Non-profit institutions serving households.

ΜΕΡΟΣ Δ : ΧΡΗΜΑΤΟΠΙΣΤΩΤΙΚΟΙ ΛΟΓΑΡΙΑΣΜΟΙ
2000 - 2005

PART D : FINANCIAL ACCOUNTS
2000 - 2005

ΠΙΝΑΚΑΣ 31. ΜΗ ΕΝΟΠΙΩΜΕΝΟΣ ΙΣΟΛΟΓΙΣΜΟΣ ΧΡΗΜΑΤΟΠΙΣΤΩΤΙΚΩΝ ΠΕΡΙΟΥΣΙΑΚΩΝ ΣΤΟΙΧΕΙΩΝ ΚΑΙ ΥΠΟΧΡΕΩΣΕΩΝ (ΑΠΟΘΕΜΑΤΑ), 2000
TABLE 31. BALANCE SHEET FOR FINANCIAL ASSETS AND LIABILITIES (STOCKS), NON-CONSOLIDATED, 2000

Σε τρέχουσες τιμές (€εκ.)		At current prices (€mn)									
Θεσμικός Τομέας	Σύνολο Οικονομίας	Μη χρηματο- δοτικές εταιρίες	Χρηματο- δοτικές εταιρίες	Δημόσιος Τομέας	Νοικοκυριά	MKIEI*	Αλλοδαπή				
Institutional Sector	Total economy	Non-financial corporations	Financial corporations	General Government	Households	NPISH*	Rest of the world				
ESA95 Code	S.1	S.11	S.12	S.13	S.14	S.15	S.2	Stocks of financial instruments			
Αποθέματα χρηματοπιστωτικών στοιχείων	93.011,4	18.360,5	42.903,1	5.977,0	25.337,7	433,1	18.648,6	Financial assets			
Ενεργητικό											
Νομισματικός χρυσός και ΕΤΔ	212,9	0,0	135,6	77,3	0,0	0,0	0,0	Monetary gold and SDRs			
Μετρητά και καταθέσεις	29.490,9	2.909,0	13.277,4	704,5	12.547,6	52,3	11.023,0	Currency and deposits			
Χρέογραφα εκτός από μετοχές	9.352,0	327,0	4.795,3	3.417,9	800,6	11,2	1.032,5	Securities other than shares			
Δάνεια	20.057,6	0,0	19.759,4	298,2	0,0	0,0	4.142,5	Loans			
Μετοχές και λοιπές συμμετοχές σε κεφάλαιο	24.694,0	10.287,7	4.118,4	1.423,3	8.495,8	368,9	2.031,9	Shares and other equity			
Τεχνικά ασφαλιστικά αποθεματικά	2.746,2	55,7	2,3	0,0	2.687,4	0,8	23,7	Insurance technical reserves			
Λοιποί εισπρακτέοι λογαριασμοί	6.457,8	4.781,2	814,7	55,7	806,3	0,0	394,9	Other accounts receivable			
Παθητικό	95.995,8	31.111,4	45.477,9	9.241,8	10.030,8	133,9	15.451,3	Financial liabilities			
Μετρητά και καταθέσεις	31.684,7	0,0	30.684,5	1.000,2	0,0	0,0	8.829,2	Currency and deposits			
Χρέογραφα εκτός από μετοχές	8.551,6	636,9	312,7	7.602,0	0,0	0,0	1.833,0	Securities other than shares			
Δάνεια	20.322,7	8.022,3	3.503,6	629,3	8.033,6	133,9	3.877,4	Loans			
Μετοχές και λοιπές συμμετοχές σε κεφάλαιο	25.902,6	18.257,3	7.645,3	0,0	0,0	0,0	823,4	Shares and other equity			
Τεχνικά ασφαλιστικά αποθεματικά	2.769,9	0,0	2.769,9	0,0	0,0	0,0	0,0	Insurance technical reserves			
Λοιποί πληρωτέοι λογαριασμοί	6.764,4	4.195,0	562,0	10,3	1.997,2	0,0	88,3	Other accounts payable			
Καθαρή θέση	-2.984,4	-12.750,9	-2.574,8	-3.264,8	15.306,9	299,2	3.197,3	Net financial assets			

* MKIEI : Μη-κερδοσκοπικά ιδρύματα που εξυπηρετούν τα νοικοκυριά.

* NPISH : Non-profit institutions serving households

ΠΙΝΑΚΑΣ 31 (Συν.), ΜΗ ΕΝΟΠΗΙΗΜΕΝΟΣ ΙΣΟΛΟΓΙΣΜΟΣ ΧΡΗΜΑΤΟΠΙΣΤΩΤΙΚΩΝ ΠΕΡΙΟΥΣΙΑΚΩΝ ΣΤΟΙΧΕΙΩΝ ΚΑΙ ΥΠΟΧΡΕΩΣΕΩΝ (ΑΠΟΘΕΜΑΤΑ), 2001
TABLE 31 (Cont'd), BALANCE SHEET FOR FINANCIAL ASSETS AND LIABILITIES (STOCKS), NON-CONSOLIDATED, 2001

Σε τρέχουσες τιμές (€εκ.)		At current prices (€mn)									
	Θεσμικός Τομέας	Σύνολο Οικονομίας	Μη χρηματο- δοτικές εταιρίες	Χρηματο- δοτικές εταιρίες	Δημόσιος Τομέας	Νοικοκυριά	MKIEEN*	Αλλοδαπή			
	Institutional Sector	Total economy	Non-financial corporations	Financial corporations	General Government	Households	NPISH*	Rest of the world			
Αποθέματα χρηματοπιστωτικών στοιχείων	ESA95 Code	S.1	S.11	S.12	S.13	S.14	S.15	S.2	Stocks of financial instruments		
<u>Ενερνητικό</u>	AF.A	96.001,2	19.048,5	45.922,1	6.888,9	23.802,8	339,0	20.015,9	<u>Financial assets</u>		
Νομισματικός χρυσός και ΕΤΔ	AF.1	206,6	0,0	143,2	63,4	0,0	0,0	0,0	Monetary gold and SDRs		
Μετρητά και καταθέσεις	AF.2	32.386,7	3.496,8	14.142,4	1.084,0	13.604,3	59,2	12.240,3	Currency and deposits		
Χρεόγραφα εκτός από μετοχές	AF.3	11.129,1	294,2	6.462,6	3.787,5	576,3	8,5	1.607,1	Securities other than shares		
Δάνεια	AF.4	21.878,4	0,0	21.556,0	322,4	0,0	0,0	3.854,4	Loans		
Μετοχές και λοιπές συμμετοχές σε κεφάλαιο	AF.5	20.863,6	10.069,3	2.742,5	1.559,4	6.221,7	270,6	1.906,3	Shares and other equity		
Τεχνικά ασφαλιστικά αποθεματικά	AF.6	2.645,7	55,2	2,6	0,0	2.587,2	0,7	22,1	Insurance technical reserves		
Λοιποί εισπρακτέοι λογαριασμοί	AF.7	6.891,1	5.133,0	872,8	72,1	813,3	0,0	385,6	Other accounts receivable		
<u>Παθητικό</u>	AF.L	98.500,4	30.162,8	47.424,7	10.257,7	10.507,1	148,1	17.310,0	<u>Financial liabilities</u>		
Μετρητά και καταθέσεις	AF.2	35.262,7	0,0	34.342,3	920,4	0,0	0,0	9.364,3	Currency and deposits		
Χρεόγραφα εκτός από μετοχές	AF.3	9.953,4	409,5	783,6	8.760,3	0,0	0,0	2.782,8	Securities other than shares		
Δάνεια	AF.4	21.735,7	8.398,2	4.038,6	559,5	8.591,2	148,1	3.997,1	Loans		
Μετοχές και λοιπές συμμετοχές σε κεφάλαιο	AF.5	21.693,9	16.837,0	4.856,9	0,0	0,0	0,0	1.075,9	Shares and other equity		
Τεχνικά ασφαλιστικά αποθεματικά	AF.6	2.667,8	0,0	2.667,8	0,0	0,0	0,0	0,0	Insurance technical reserves		
Λοιποί πληρωτέοι λογαριασμοί	AF.7	7.186,9	4.518,1	735,6	17,4	1.915,9	0,0	89,9	Other accounts payable		
<u>Καθαρή θέση</u>	BF.90	-2.499,2	-11.114,3	-1.502,6	-3.368,8	13.295,7	190,9	2.705,8	<u>Net financial assets</u>		

* MKIEEN : Μη-κερδοσκοπικά ιδρύματα που εξυπηρετούν τα νοικοκυριά.

* NPISH : Non-profit institutions serving households

ΠΙΝΑΚΑΣ 31 (Συν.). ΜΗ ΕΝΟΠΙΗΜΕΝΟΣ ΙΣΟΛΟΓΙΣΜΟΣ ΧΡΗΜΑΤΟΠΙΣΤΩΤΙΚΩΝ ΠΕΡΙΟΥΣΙΑΚΩΝ ΣΤΟΙΧΕΙΩΝ ΚΑΙ ΥΠΟΧΡΕΩΣΕΩΝ (ΑΠΟΘΕΜΑΤΑ), 2002
TABLE 31 (Cont'd). BALANCE SHEET FOR FINANCIAL ASSETS AND LIABILITIES (STOCKS), NON-CONSOLIDATED, 2002

Σε τρέχουσες τιμές (€εκ.)

At current prices (€mn)									
	Θεσμικός Τομέας	Σύνολο Οικονομίας	Μη χρηματο- δοτικές εταιρίες	Χρηματο- δοτικές εταιρίες	Δημόσιος Τομέας	Νοικοκυριά	MKIE*	Αλλοδαπή	
	Institutional Sector	Total economy	Non-financial corporations	Financial corporations	General Government	Households	NPISH*	Rest of the world	
Αποθέματα χρηματοπιστωτικών στοιχείων	ESA95 Code	S.1	S.11	S.12	S.13	S.14	S.15	S.2	Stocks of financial instruments
<u>Ενεργητικό</u>	AF.A	102.883,5	20.559,5	48.065,3	7.314,5	26.624,1	320,2	18.073,8	<u>Financial assets</u>
Νομισματικός χρυσός και ΕΤΔ	AF.1	209,5	0,0	141,4	68,2	0,0	0,0	0,0	Monetary gold and SDRs
Μετρητά και καταθέσεις	AF.2	35.082,6	4.216,8	12.515,3	1.155,4	17.133,1	61,9	10.808,2	Currency and deposits
Χρεόγραφα εκτός από μετοχές	AF.3	13.713,9	250,0	8.710,7	4.103,2	642,2	7,8	1.729,2	Securities other than shares
Δάνεια	AF.4	23.876,6	0,0	23.537,3	339,3	0,0	0,0	2.961,7	Loans
Μετοχές και λοιπές συμμετοχές σε κεφάλαιο	AF.5	20.235,4	10.613,1	2.280,5	1.524,4	5.567,7	249,6	2.055,4	Shares and other equity
Τεχνικά ασφαλιστικά αποθεματικά	AF.6	2.633,2	71,5	3,0	0,0	2.558,0	0,7	22,1	Insurance technical reserves
Λοιποί εισπρακτέοι λογαριασμοί	AF.7	7.132,2	5.408,1	877,0	124,0	723,1	0,0	497,2	Other accounts receivable
<u>Παθητικό</u>	AF.L	99.164,1	31.802,2	44.777,4	11.222,1	11.199,5	162,9	21.583,8	<u>Financial liabilities</u>
Μετρητά και καταθέσεις	AF.2	35.026,1	0,0	35.026,1	0,0	0,0	0,0	10.864,8	Currency and deposits
Χρεόγραφα εκτός από μετοχές	AF.3	10.146,1	349,9	763,4	9.032,8	0,0	0,0	5.297,0	Securities other than shares
Δάνεια	AF.4	23.574,1	9.926,3	1.962,8	2.166,6	9.355,6	162,9	3.264,1	Loans
Μετοχές και λοιπές συμμετοχές σε κεφάλαιο	AF.5	20.240,3	16.765,5	3.474,8	0,0	0,0	0,0	2.050,5	Shares and other equity
Τεχνικά ασφαλιστικά αποθεματικά	AF.6	2.655,4	0,0	2.655,4	0,0	0,0	0,0	0,0	Insurance technical reserves
Λοιποί πληρωτέοι λογαριασμοί	AF.7	7.522,1	4.760,5	895,0	22,7	1.843,9	0,0	107,3	Other accounts payable
<u>Καθαρή θέση</u>	BF.90	3.719,4	-11.242,7	3.287,9	-3.907,6	15.424,6	157,3	-3.509,9	<u>Net financial assets</u>

* MKIE : Μη-κερδοσκοπικά ιδρύματα που εξυπηρετούν τα νοικοκυριά.

* NPISH : Non-profit institutions serving households

ΠΙΝΑΚΑΣ 31 (Συν.), ΜΗ ΕΝΟΠΙΗΜΕΝΟΣ ΙΣΟΛΟΓΙΣΜΟΣ ΧΡΗΜΑΤΟΠΙΣΤΩΤΙΚΩΝ ΠΕΡΙΟΥΣΙΑΚΩΝ ΣΤΟΙΧΕΙΩΝ ΚΑΙ ΥΠΟΧΡΕΩΣΕΩΝ (ΑΠΟΘΕΜΑΤΑ), 2003
TABLE 31 (Cont'd), BALANCE SHEET FOR FINANCIAL ASSETS AND LIABILITIES (STOCKS), NON-CONSOLIDATED, 2003

Σε τρέχουσες τιμές (€εκ.)		At current prices (€mn)									
Θεσμικός Τομέας	Σύνολο Οικονομίας	Μη χρηματο- δοτικές εταιρίες	Χρηματο- δοτικές εταιρίες	Δημόσιος Τομέας	Νοικοκυριά	MKIE* NPISH*	Rest of the world				
Institutional Sector	Total economy	Non-financial corporations	Financial corporations	General Government	Households	NPISH*					
ESA95 Code	S.1	S.11	S.12	S.13	S.14	S.15	S.2	Stocks of financial instruments			
Αποθέματα χρηματοπιστωτικών στοιχείων	109.270,5	22.048,5	51.674,0	7.923,5	27.296,9	327,7	19.044,9	<u>Financial assets</u>			
<u>Ενεργητικό</u>								Monetary gold and SDRs			
Νομισματικός χρυσός και ΕΤΔ	244,1	0,0	158,3	85,8	0,0	0,0	0,0	Currency and deposits			
Μετρητά και καταθέσεις	38.029,5	4.593,4	14.458,9	1.329,7	17.583,6	63,9	11.122,7	Securities other than shares			
Χρεόγραφα εκτός από μετοχές	15.312,4	270,9	9.794,0	4.457,7	773,4	16,4	2.380,8	Loans			
Δάνεια	24.692,2	0,0	24.327,6	364,5	0,0	0,0	3.198,2	Shares and other equity			
Μετοχές και λοιπές συμμετοχές σε κεφάλαιο	20.761,5	11.373,3	2.140,7	1.485,3	5.515,7	246,6	1.849,2	Insurance technical reserves			
Τεχνικά ασφαλιστικά αποθεματικά	2.746,7	68,7	3,6	0,0	2.673,6	0,8	22,1	Other accounts receivable			
Λοιποί εισπρακτέοι λογαριασμοί	7.484,0	5.742,3	790,7	200,4	750,6	0,0	471,9	<u>Financial liabilities</u>			
<u>Παθητικό</u>	105.736,9	33.158,7	47.820,3	12.600,3	11.977,1	180,5	22.334,4	Currency and deposits			
Μετρητά και καταθέσεις	37.317,4	0,0	37.317,4	0,0	0,0	0,0	11.834,8	Securities other than shares			
Χρεόγραφα εκτός από μετοχές	12.257,5	279,0	1.796,1	10.182,4	0,0	0,0	5.435,7	Loans			
Δάνεια	24.946,5	10.439,5	1.935,2	2.383,8	10.007,6	180,5	2.943,8	Shares and other equity			
Μετοχές και λοιπές συμμετοχές σε κεφάλαιο	20.587,8	17.379,7	3.208,1	0,0	0,0	0,0	2.023,0	Insurance technical reserves			
Τεχνικά ασφαλιστικά αποθεματικά	2.768,8	0,0	2.768,8	0,0	0,0	0,0	0,0	Other accounts payable			
Λοιποί πληρωτέοι λογαριασμοί	7.858,9	5.060,4	794,8	34,2	1.969,5	0,0	97,0	<u>Net financial assets</u>			
<u>Καθαρή θέση</u>	3.533,6	-11.110,1	3.853,6	-4.676,8	15.319,8	147,2	-3.289,5				

* MKIE* : Μη-κερδοσκοπικά ιδρύματα που εξυπηρετούν τα νοικοκυριά.

* NPISH : Non-profit institutions serving households

ΠΙΝΑΚΑΣ 31 (Συν.). ΜΗ ΕΝΟΠΙΩΜΕΝΟΣ ΙΣΟΛΟΓΙΣΜΟΣ ΧΡΗΜΑΤΟΠΙΣΤΩΤΙΚΩΝ ΠΕΡΙΟΥΣΙΑΚΩΝ ΣΤΟΙΧΕΙΩΝ ΚΑΙ ΥΠΟΧΡΕΩΣΕΩΝ (ΑΠΟΘΕΜΑΤΑ), 2005
TABLE 31 (Cont'd). BALANCE SHEET FOR FINANCIAL ASSETS AND LIABILITIES (STOCKS), NON-CONSOLIDATED, 2005

Σε τρέχουσες τιμές (€εκ.)		At current prices (€mn)									
Θεσμικός Τομέας	Σύνολο Οικονομίας	Μη χρηματο- δοτικές εταιρίες	Χρηματο- δοτικές εταιρίες	Δημόσιος Τομέας	Νοικοκυριά	ΜΚΙΕΝ*	Άλλοδαπή				
Institutional Sector	Total economy	Non-financial corporations	Financial corporations	General Government	Households	NPISH*	Rest of the world				
Αποθέματα χρηματοπιστωτικών στοιχείων	S.1	S.11	S.12	S.13	S.14	S.15	S.2	Stocks of financial instruments			
<u>Ενεργητικό</u>	140.465,9	29.095,8	71.570,3	9.163,9	30.166,4	469,5	32.756,1	<u>Financial assets</u>			
Νομισματικός χρυσός και ΕΤΔ	283,2	0,0	200,5	82,7	0,0	0,0	0,0	Monetary gold and SDRs			
Μετρητά και καταθέσεις	49.409,8	7.658,7	21.988,7	1.531,0	18.168,6	62,8	17.874,5	Currency and deposits			
Χρεόγραφα εκτός από μετοχές	21.507,7	341,8	15.019,2	5.197,7	918,1	31,0	7.122,8	Securities other than shares			
Δάνεια	31.041,4	0,0	30.641,7	399,7	0,0	0,0	4.617,0	Loans			
Μετοχές και λοιπές συμμετοχές σε κεφάλαιο	26.112,3	14.056,5	2.828,4	1.664,3	7.188,3	374,7	2.551,4	Shares and other equity			
Τεχνικά ασφαλιστικά αποθεματικά	3.167,4	89,9	4,6	0,0	3.072,0	0,9	37,5	Insurance technical reserves			
Λοιποί εισπρακτέοι λογαριασμοί	8.944,0	6.948,9	887,3	288,4	819,4	0,0	552,9	Other accounts receivable			
<u>Παθητικό</u>	134.395,9	39.284,0	66.757,8	14.512,3	13.656,0	185,8	38.542,9	<u>Financial liabilities</u>			
Μετρητά και καταθέσεις	47.729,5	0,0	47.729,5	0,0	0,0	0,0	19.554,8	Currency and deposits			
Χρεόγραφα εκτός από μετοχές	18.187,5	320,0	5.948,2	11.919,3	0,0	0,0	10.443,1	Securities other than shares			
Δάνεια	30.550,0	12.654,2	3.395,7	2.578,1	11.736,4	185,6	5.108,4	Loans			
Μετοχές και λοιπές συμμετοχές σε κεφάλαιο	25.404,9	19.894,7	5.510,2	0,0	0,0	0,0	3.258,8	Shares and other equity			
Τεχνικά ασφαλιστικά αποθεματικά	3.204,9	0,0	3.204,9	0,0	0,0	0,0	0,0	Insurance technical reserves			
Λοιποί πληρωτέοι λογαριασμοί	9.319,1	6.415,1	969,3	14,9	1.919,6	0,2	177,9	Other accounts payable			
<u>Καθαρή θέση</u>	6.070,0	-10.188,2	4.812,5	-5.348,3	16.510,4	283,7	-5.786,8	<u>Net financial assets</u>			

* ΜΚΙΕΝ : Μη-κερδοσκοπικά ιδρύματα που εξυπηρετούν τα νοικοκυριά.

* NPISH : Non-profit institutions serving households

32. ΜΗ ΕΝΟΠΗΜΕΝΟΣ ΧΡΗΜΑΤΟΠΙΣΤΩΤΙΚΟΣ ΛΟΓΑΡΙΑΣΜΟΣ (ΣΥΝΑΛΛΑΓΕΣ), 2001
TABLE 32. FINANCIAL ACCOUNTS (TRANSACTIONS), NON-CONSOLIDATED, 2001

Σε τρέχουσες τιμές (€εκ.)	Θεσμικός Τομέας	Σύνολο Οικονομίας	Μη χρηματο-δοτικές εταιρίες	Χρηματο-δοτικές εταιρίες	Δημόσιος Τομέας	Νοικοκυριά	MKIEN*	Αλλοδαπή	At current prices (€mn)
		Total economy	Non-financial corporations	Financial corporations	General Government	Households	NPISH*	Rest of the world	
Συναλλαγές χρηματοπιστωτικών στοιχείων Καθαρή απόκτηση χρηματοπιστωτικών στοιχείων ενεργητικού Νομισματικός χρυσός και ΕΤΔ Μετρητά και καταθέσεις Χρέογραφα εκτός από μετοχές Δάνεια Μετοχές και λοιπές συμμετοχές σε κεφάλαιο Τεχνικά ασφαλιστικά αποθεματικά Λοιποί εισπρακτέοι λογαριασμοί	Institutional Sector	S.1	S.11	S.12	S.13	S.14	S.15	S.2	Transactions in financial instruments
	ESA95 Code	F.A							<u>Net acquisition of financial assets</u>
	F.1	0,5	0,0	0,5	0,0	0,0	0,0	0,0	-0,5
	F.2	2.888,2	582,3	864,4	379,5	1.055,0	6,9	1.195,1	Monetary gold and SDRs
	F.3	2.218,7	17,3	1.783,3	369,6	39,0	9,6	609,5	Currency and deposits
	F.4	1.815,7	0,0	1.791,5	24,2	0,0	0,0	-288,1	Securities other than shares
	F.5	4.406,8	1.364,8	945,9	0,3	2.017,0	78,8	366,3	Loans
	F.6	186,8	-0,5	0,3	0,0	187,0	-0,1	-1,7	Shares and other equity
	F.7	433,3	351,8	58,1	16,4	7,0	0,0	-9,2	Insurance technical reserves
Καθαρή ανάληψη υποχρεώσεων Μετρητά και καταθέσεις Χρέογραφα εκτός από μετοχές Δάνεια Μετοχές και λοιπές συμμετοχές σε κεφάλαιο Τεχνικά ασφαλιστικά αποθεματικά Λοιποί πληρωτέοι λογαριασμοί									Other accounts receivable
	F.L	11.992,3	2.970,1	7.505,4	1.026,9	475,6	14,2	1.829,1	<u>Net incurrence of liabilities</u>
	F.2	3.548,2	0,0	3.627,9	-79,8	0,0	0,0	535,1	Currency and deposits
	F.3	1.878,4	-58,0	778,0	1.158,4	0,0	0,0	949,8	Securities other than shares
	F.4	1.420,9	373,6	535,0	-58,8	557,0	14,2	106,7	Loans
	F.5	4.537,2	2.331,4	2.205,8	0,0	0,0	0,0	236,0	Shares and other equity
	F.6	185,1	0,0	185,1	0,0	0,0	0,0	0,0	Insurance technical reserves
	F.7	422,5	323,1	173,6	7,2	-81,3	0,0	1,5	Other accounts payable
	TRB9F	-42,3	-654,3	-2.061,3	-237,0	2.829,4	80,9	42,3	<u>Net financial transactions</u>

* MKIEN : Μη-κερδοσκοπικά ιδρύματα που εξυπηρετούν τα νοικοκυριά.

* NPISH : Non-profit institutions serving households

ΠΙΝΑΚΑΣ 32 (Συν.). ΜΗ ΕΝΟΠΙΗΜΕΝΟΣ ΧΡΗΜΑΤΟΠΙΣΤΩΤΙΚΟΣ ΛΟΓΑΡΙΑΣΜΟΣ (ΣΥΝΑΛΛΑΓΕΣ), 2002
TABLE 32 (Cont'd). FINANCIAL ACCOUNTS (TRANSACTIONS), NON-CONSOLIDATED, 2002

Σε τρέχουσες τιμές (€εκ.)		At current prices (€mn)									
	Θεσμικός Τομέας	Σύνολο Οικονομίας	Μη χρηματο- δοτικές εταιρίες	Χρηματο- δοτικές εταιρίες	Δημόσιος Τομέας	Νοικοκυριά	MKIEN*	Αλλοδαπή			
	Institutional Sector	Total economy	Non-financial corporations	Financial corporations	General Government	Households	NPISH*	Rest of the world			
Συναλλαγές χρηματοπιστωτικών στοιχείων	ESA95 Code	S.1	S.11	S.12	S.13	S.14	S.15	S.2	Transactions in financial instruments		
<u>Καθαρή απόκτηση χρηματοπιστωτικών στοιχείων ενεργητικού</u>	F.A	3.464,6	-2.133,3	2.961,3	456,1	2.152,2	28,3	4.543,8	<u>Net acquisition of financial assets</u>		
Νομισματικός γρυσός και ΕΤΔ	F.1	0,5	0,0	0,5	0,0	0,0	0,0	-0,5	Monetary gold and SDRs		
Μετρητά και καταθέσεις	F.2	-3.596,2	-3.369,7	-1.625,7	71,4	1.325,1	2,7	4.895,0	Currency and deposits		
Χρεόγραφα εκτός από μετοχές	F.3	2.707,1	-31,0	2.282,7	315,7	136,4	3,3	133,6	Securities other than shares		
Δάνεια	F.4	1.978,7	0,0	1.961,8	16,8	0,0	0,0	-892,7	Loans		
Μετοχές και λοιπές συμμετοχές σε κεφάλαιο	F.5	1.977,3	972,8	337,2	0,2	645,0	22,2	293,1	Shares and other equity		
Τεχνικά ασφαλιστικά αποθεματικά	F.6	155,7	19,1	0,5	0,0	136,0	0,1	0,9	Insurance technical reserves		
Λοιποί εισπρακτέοι λογαριασμοί	F.7	241,6	275,6	4,3	51,9	-90,2	0,0	114,5	Other accounts receivable		
<u>Καθαρή ανάληψη υποχρεώσεων</u>	F.L	3.707,6	2.622,4	-562,0	939,9	692,5	14,8	4.300,9	<u>Net incurrence of liabilities</u>		
Μετρητά και καταθέσεις	F.2	-201,7	0,0	718,8	-920,4	0,0	0,0	1.500,5	Currency and deposits		
Χρεόγραφα εκτός από μετοχές	F.3	326,5	-22,4	76,3	272,5	0,0	0,0	2.514,2	Securities other than shares		
Δάνεια	F.4	1.811,7	1.526,3	-2.076,2	1.582,5	764,4	14,8	-725,8	Loans		
Μετοχές και λοιπές συμμετοχές σε κεφάλαιο	F.5	1.276,3	873,2	403,2	0,0	0,0	0,0	994,1	Shares and other equity		
Τεχνικά ασφαλιστικά αποθεματικά	F.6	156,6	0,0	156,6	0,0	0,0	0,0	0,0	Insurance technical reserves		
Λοιποί πληρωτέοι λογαριασμοί	F.7	338,1	245,4	159,4	5,3	-71,9	0,0	17,9	Other accounts payable		
<u>Καθαρές χρηματοπιστωτικές συναλλαγές</u>	TRBDF	-242,9	-4.755,7	3.523,3	-483,8	1.459,7	13,5	242,9	<u>Net financial transactions</u>		

* MKIEN : Μη-κερδοσκοπικά ιδρύματα που εξυπηρετούν τα νοικοκυριά.

* NPISH : Non-profit institutions serving households

ΠΙΝΑΚΑΣ 32 (Συν.). ΜΗ ΕΝΟΠΙΩΜΕΝΟΣ ΧΡΗΜΑΤΟΠΙΣΤΩΤΙΚΟΣ ΛΟΓΑΡΙΑΣΜΟΣ (ΣΥΝΑΛΛΑΓΕΣ), 2003
TABLE 32 (Cont'd). FINANCIAL ACCOUNTS (TRANSACTIONS), NON-CONSOLIDATED, 2003

Σε τρέχουσες τιμές (€εκ.)

		At current prices (€mn)									
	Θεσμικός Τομέας	Σύνολο Οικονομίας	Μη χρηματο- δοτικές εταιρίες	Χρηματο- δοτικές εταιρίες	Δημόσιος Τομέας	Νοικοκυριά	MKIEEN*	Αλλοδαπή			
	Institutional Sector	Total economy	Non-financial corporations	Financial corporations	General Government	Households	NPISH*	Rest of the world			
Συναλλαγές χρηματοπιστωτικών στοιχείων	ESA95 Code	S.1	S.11	S.12	S.13	S.14	S.15	S.2	Transactions in financial instruments		
<u>Καθαρή απόκτηση χρηματοπιστωτικών στοιχείων ενεργητικού</u>	F.A	7.239,3	1.630,0	3.821,9	631,7	1.134,6	21,1	1.068,3	<u>Net acquisition of financial assets</u>		
Νομισματικός χρυσός και ΕΤΔ	F.1	0,6	0,0	0,6	0,0	0,0	0,0	-0,6	Monetary gold and SDRs		
Μετρητά και καταθέσεις	F.2	2.985,3	402,9	1.946,3	174,3	459,8	2,0	384,1	Currency and deposits		
Χρεόγραφα εκτός από μετοχές	F.3	1.536,5	14,4	1.061,8	354,5	100,2	5,6	643,5	Securities other than shares		
Δάνεια	F.4	808,1	0,0	782,8	25,3	0,0	0,0	236,5	Loans		
Μετοχές και λοιπές συμμετοχές σε κεφάλαιο	F.5	1.356,3	882,1	116,1	1,2	343,4	13,5	-168,5	Shares and other equity		
Τεχνικά ασφαλιστικά αποθεματικά	F.6	201,6	-2,7	0,6	0,0	203,6	0,0	0,1	Insurance technical reserves		
Λοιποί εισπρακτέοι λογαριασμοί	F.7	350,9	333,3	-86,3	76,4	27,5	0,0	-26,8	Other accounts receivable		
<u>Καθαρή ανάληψη υποχρεώσεων</u>	F.L	7.519,0	1.634,0	3.720,2	1.369,8	777,4	17,6	788,5	<u>Net incurrence of liabilities</u>		
Μετρητά και καταθέσεις	F.2	2.399,4	0,0	2.399,4	0,0	0,0	0,0	970,0	Currency and deposits		
Χρεόγραφα εκτός από μετοχές	F.3	2.041,3	-74,5	966,3	1.149,5	0,0	0,0	138,7	Securities other than shares		
Δάνεια	F.4	1.362,1	511,7	-27,8	208,8	651,8	17,6	-317,6	Loans		
Μετοχές και λοιπές συμμετοχές σε κεφάλαιο	F.5	1.179,3	898,5	280,8	0,0	0,0	0,0	8,5	Shares and other equity		
Τεχνικά ασφαλιστικά αποθεματικά	F.6	201,6	0,0	201,6	0,0	0,0	0,0	0,0	Insurance technical reserves		
Λοιποί πληρωτέοι λογαριασμοί	F.7	335,2	298,3	-100,1	11,4	125,6	0,0	-11,1	Other accounts payable		
<u>Καθαρές χρηματοπιστωτικές συναλλαγές</u>	TRB9F	-279,7	-4,0	101,7	-738,1	357,2	3,5	279,7	<u>Net financial transactions</u>		

* MKIEEN : Μη-κερδοσκοπικά ιδρύματα που εξυπηρετούν τα νοικοκυριά.

* NPISH : Non-profit institutions serving households

ΠΙΝΑΚΑΣ 32 (Συν.). ΜΗ ΕΝΟΠΙΗΜΕΝΟΣ ΧΡΗΜΑΤΟΠΙΣΤΩΤΙΚΟΣ ΛΟΓΑΡΙΑΣΜΟΣ (ΣΥΝΑΛΛΑΓΕΣ), 2004
TABLE 32 (Cont'd). FINANCIAL ACCOUNTS (TRANSACTIONS), NON-CONSOLIDATED, 2004

Σε τρέχουσες τιμές (€εκ.)		At current prices (€mn)									
	Θεσμικός Τομέας	Σύνολο Οικονομίας	Μη χρηματο- δοτικές εταιρίες	Χρηματο- δοτικές εταιρίες	Δημόσιος Τομέας	Νοικοκυριά	MKIEN*	Αλλοδαπή			
	Institutional Sector	Total economy	Non-financial corporations	Financial corporations	General Government	Households	NPISH*	Rest of the world			
Συναλλαγές χρηματοπιστωτικών στοιχείων	ESA95 Code	S.1	S.11	S.12	S.13	S.14	S.15	S.2	Transactions in financial instruments		
<u>Καθαρή απόκτηση χρηματοπιστωτικών στοιχείων ενεργητικού</u>	F.A	11.519,8	2.067,2	6.925,8	514,4	1.974,0	38,4	4.845,7	<u>Net acquisition of financial assets</u>		
Νομισματικός χρυσός και ΕΤΔ	F.1	0,6	0,0	0,6	0,0	0,0	0,0	-0,6	Monetary gold and SDRs		
Μετρητά και καταθέσεις	F.2	2.698,8	499,2	772,9	175,9	1.248,4	2,4	1.144,7	Currency and deposits		
Χρεόγραφα εκτός από μετοχές	F.3	2.026,2	-8,7	1.714,6	281,5	34,0	4,8	2.842,2	Securities other than shares		
Δάνεια	F.4	4.236,8	0,0	4.226,3	10,5	0,0	0,0	486,6	Loans		
Μετοχές και λοιπές συμμετοχές σε κεφάλαιο	F.5	1.773,9	1.135,9	207,9	4,1	394,9	31,1	325,0	Shares and other equity		
Τεχνικά ασφαλιστικά αποθεματικά	F.6	186,1	7,8	0,3	0,0	178,0	0,0	5,6	Insurance technical reserves		
Λοιποί εισπρακτέοι λογαριασμοί	F.7	597,3	433,0	3,2	42,4	118,7	0,0	42,2	Other accounts receivable		
<u>Καθαρή ανάληψη υποχρεώσεων</u>	F.L	10.090,6	2.756,5	5.414,3	1.026,8	890,0	3,0	6.274,9	<u>Net incurrence of liabilities</u>		
Μετρητά και καταθέσεις	F.2	2.169,3	0,0	2.169,3	0,0	0,0	0,0	1.674,3	Currency and deposits		
Χρεόγραφα εκτός από μετοχές	F.3	2.911,0	-25,7	1.977,7	959,0	0,0	0,0	1.957,4	Securities other than shares		
Δάνεια	F.4	2.738,1	1.298,3	580,2	81,3	775,5	2,8	1.985,2	Loans		
Μετοχές και λοιπές συμμετοχές σε κεφάλαιο	F.5	1.476,6	1.016,1	460,6	0,0	0,0	0,0	622,2	Shares and other equity		
Τεχνικά ασφαλιστικά αποθεματικά	F.6	191,7	0,0	191,7	0,0	0,0	0,0	0,0	Insurance technical reserves		
Λοιποί πληρωτέοι λογαριασμοί	F.7	603,8	467,8	34,9	-13,5	114,5	0,2	35,7	Other accounts payable		
<u>Καθαρές χρηματοπιστωτικές συναλλαγές</u>	TRB9F	1.429,2	-689,3	1.511,5	-512,4	1.084,0	35,4	-1.429,2	<u>Net financial transactions</u>		

* MKIEN : Μη-κερδοσκοπικά ιδρύματα που εξυπηρετούν τα νοικοκυριά.

* NPISH : Non-profit institutions serving households

ΠΙΝΑΚΑΣ 32 (Συν.). ΜΗ ΕΝΟΠΙΩΜΕΝΟΣ ΧΡΗΜΑΤΟΠΙΣΤΩΤΙΚΟΣ ΛΟΓΑΡΙΑΣΜΟΣ (ΣΥΝΑΛΛΑΓΕΣ), 2005
TABLE 32 (Cont'd). FINANCIAL ACCOUNTS (TRANSACTIONS), NON-CONSOLIDATED, 2005

Σε τρέχουσες τιμές (€εκ.)										At current prices (€mn)	
	Θεσμικός Τομέας	Σύνολο Οικονομίας	Μη χρηματο- δοτικές εταιρίες	Χρηματο- δοτικές εταιρίες	Δημόσιος Τομέας	Νοικοκυριά	MKIEN*	Αλλοδαπή			
	Institutional Sector	Total economy	Non-financial corporations	Financial corporations	General Government	Households	NPISH*	Rest of the world			
Συναλλαγές χρηματοπιστωτικών στοιχείων	ESA95 Code	S.1	S.11	S.12	S.13	S.14	S.15	S.2	Transactions in financial instruments		
<u>Καθαρή απόκτηση χρηματοπιστωτικών στοιχείων ενεργητικού</u>	F.A	18.418,0	4.847,6	12.719,9	558,1	214,4	77,9	8.752,3	<u>Net acquisition of financial assets</u>		
Νομισματικός χροσός και ΕΤΔ	F.1	0,7	0,0	0,7	0,0	0,0	0,0	-0,7	Monetary gold and SDRs		
Μετρητά και καταθέσεις	F.2	8.712,9	2.577,7	6.756,5	25,4	-663,4	16,7	5.680,9	Currency and deposits		
Χρεόγραφα εκτός από μετοχές	F.3	4.113,3	74,4	3.488,7	458,5	84,8	7,0	1.891,7	Securities other than shares		
Δάνεια	F.4	2.272,7	0,0	2.248,0	24,7	0,0	0,0	932,2	Loans		
Μετοχές και λοιπές συμμετοχές σε κεφάλαιο	F.5	2.272,0	1.412,5	132,5	3,9	669,1	54,1	179,2	Shares and other equity		
Τεχνικά ασφαλιστικά αποθεματικά	F.6	181,9	7,6	0,3	0,0	173,9	0,2	7,2	Insurance technical reserves		
Λοιποί εισπρακτέοι λογαριασμοί	F.7	864,4	775,4	93,3	45,6	-49,9	0,0	61,7	Other accounts receivable		
<u>Καθαρή ανάληψη υποχρεώσεων</u>	F.L	17.179,2	2.947,3	12.559,9	871,8	798,0	2,3	9.991,0	<u>Net incurrence of liabilities</u>		
Μετρητά και καταθέσεις	F.2	8.348,1	0,0	8.348,1	0,0	0,0	0,0	6.045,7	Currency and deposits		
Χρεόγραφα εκτός από μετοχές	F.3	2.959,1	64,8	2.116,3	778,0	0,0	0,0	3.045,9	Securities other than shares		
Δάνεια	F.4	2.903,0	974,3	885,6	78,4	962,3	2,3	301,9	Loans		
Μετοχές και λοιπές συμμετοχές σε κεφάλαιο	F.5	1.900,6	1.019,5	881,1	0,0	0,0	0,0	550,6	Shares and other equity		
Τεχνικά ασφαλιστικά αποθεματικά	F.6	189,2	0,0	189,2	0,0	0,0	0,0	0,0	Insurance technical reserves		
Λοιποί πληρωτέοι λογαριασμοί	F.7	879,2	888,6	139,6	15,4	-164,4	0,0	46,8	Other accounts payable		
<u>Καθαρές χρηματοπιστωτικές συναλλαγές</u>	TRB9F	1.238,7	1.900,3	160,1	-313,7	-583,6	75,6	-1.238,7	<u>Net financial transactions</u>		

* MKIEN : Μη-κερδοσκοπικά ιδρύματα που εξυπηρετούν τα νοικοκυριά.

* NPISH : Non-profit institutions serving households

ΜΕΡΟΣ Ε: ΔΗΜΟΣΙΑ ΟΙΚΟΝΟΜΙΚΑ

PART E: PUBLIC FINANCE

ΠΙΝΑΚΑΣ 33. ΚΥΡΙΑ ΜΕΓΕΘΗ ΤΗΣ ΓΕΝΙΚΗΣ ΚΥΒΕΡΝΗΣΗΣ
TABLE 33. MAIN AGGREGATES OF GENERAL GOVERNMENT

Σε τρέχουσες τιμές (€εκ.)

Σε τρέχουσες τιμές (€εκ.)		At current prices (€mn)										
	ESA 95 code	1998	1999	2000	2001	2002	2003	2004	2005	2006	2007*	
1. Φόροι στην παραγωγή και εισαγωγές 2. Τρέχοντες φόροι στο εισόδημα -πλούτο 3. Κοινωνικές εισφορές 4. Άλλα τρέχοντα έσοδα 5. Σύνολο τρεχόντων εσόδων (1+2+3+4)	D2	934,2	966,2	1.228,3	1.377,7	1.463,3	1.923,5	2.128,5	2.269,5	2.545,8	3.113,9	
	D5	819,9	964,2	1.081,0	1.182,5	1.222,4	1.125,1	1.014,2	1.245,9	1.555,2	2.176,0	
	D61	580,8	600,7	646,6	720,2	735,9	821,1	972,4	1.110,7	1.128,4	1.247,8	
		412,9	407,6	464,5	532,5	509,6	651,5	686,7	779,8	858,0	754,5	
		2.747,8	2.938,7	3.420,4	3.812,9	3.931,2	4.521,2	4.801,8	5.405,9	6.087,4	7.292,2	
6. Συλλογική καταναλωτική δαπάνη 7. Κοινωνικές μεταβιβάσεις σε είδος 8. Τελική καταναλωτική δαπάνη της κυβέρνησης (6+7) 8a. - εκ των οποίων αμοιβές εξαρτημένης εργασίας 9. Κοινωνικές μεταβιβάσεις, εκτός από αυτές σε είδος 10. Τόκοι πληρωτέοι 11. Επιδότησεις 12. Άλλα τρέχοντα έξοδα 13. Σύνολο τρεχόντων εξόδων (8+9+10+11+12)	P32	758,6	856,2	848,6	1.014,0	1.103,4	1.283,7	1.221,1	1.350,5	1.468,5	1.501,7	
	D63=P31	640,8	718,3	734,6	804,8	893,3	1.038,7	1.034,1	1.076,5	1.214,0	1.249,8	
	P3	1.399,4	1.574,5	1.583,2	1.818,8	1.996,8	2.322,5	2.255,2	2.427,1	2.682,6	2.751,6	
	D1	1.075,7	1.155,0	1.258,6	1.323,7	1.423,1	1.753,2	1.832,5	1.926,1	2.077,3	2.230,5	
	D62	734,6	802,5	885,9	977,8	1.122,3	1.326,5	1.512,7	1.705,2	1.758,4	1.872,4	
	D41	265,1	280,2	337,7	364,0	348,0	400,6	417,4	473,1	470,4	502,8	
	D3	95,8	66,1	133,9	148,7	115,0	140,4	141,8	94,5	76,7	65,5	
		320,9	324,3	372,1	387,2	446,9	631,6	556,5	682,8	742,7	1.013,1	
	2.815,8	3.047,6	3.312,8	3.696,5	4.028,9	4.821,5	4.883,7	5.382,6	5.730,7	6.205,3		
14. Μεταβιβάσεις κεφαλαίου, εισπρακτέες 15. Ακαθάριστος σχηματισμός πάγιου κεφαλαίου 16. Άλλες καθαρές κεφαλαιουχικές δαπάνες	D9	6,2	4,8	7,3	6,7	4,5	9,8	96,2	134,7	11,2	11,5	
	P51	241,5	222,3	289,8	310,3	327,2	394,3	508,2	421,0	431,1	476,6	
		45,2	65,4	53,8	49,8	63,2	78,4	21,6	62,5	109,3	116,3	

(Συν. - Cont'd)

ΠΙΝΑΚΑΣ 33 (Συν.). ΚΥΡΙΑ ΜΕΤΕΘΗ ΤΗΣ ΓΕΝΙΚΗΣ ΚΥΒΕΡΝΗΣΗΣ
TABLE 33 (Cont'd). MAIN AGGREGATES OF GENERAL GOVERNMENT

Σε τρέχουσες τιμές (€εκ.)		At current prices (€mn)										
	ESA 95 code	1998	1999	2000	2001	2002	2003	2004	2005	2006	2007*	
17. Ακαθάριστη αποταμίευση	B8g	-68,0	-108,8	107,6	117,0	-97,5	-300,1	-81,9	23,3	356,7	1.086,9	17. Gross saving
18. Σύνολο Εσόδων Γενικής Κυβέρνησης (5+14)	TR	2.754,0	2.943,5	3.427,7	3.819,6	3.935,7	4.531,0	4.898,0	5.540,6	6.098,6	7.303,7	18. Total government revenue, harmonised def. (5+14)
19. Σύνολο Εξόδων Γενικής Κυβέρνησης (13+15+16)	TE	3.102,5	3.335,3	3.656,4	4.056,6	4.419,3	5.294,2	5.413,6	5.866,1	6.271,1	6.798,2	19. Total government expenditure, harmonised def. (13+15+16)
20. Καθαρή χορήγηση δανείων(+) /καθαρή λήψη δανείων (-) (Δημοσιονομικό Έλλειμμα)	B9	-348,5	-391,8	-228,7	-237,0	-483,6	-763,2	-515,6	-325,5	-172,5	505,5	20. Net lending(+)/net borrowing(-) (Fiscal Deficit)
21. Ποσοστό Δημοσιονομικού Πλεονάσματος (+) / Έλλειμματος (-) στο Α.Ε.Π		-4,1	-4,3	-2,3	-2,2	-4,4	-6,5	-4,1	-2,4	-1,2	3,2	21. Net lending(+)/net borrowing(-) / G.D.P (Fiscal Deficit/G.D.P)
22. Ακαθάριστο δημόσιο χρέος του ευρύτερου δημόσιου τομέα		4.951,8	5.337,1	5.813,5	6.452,7	7.096,3	8.108,4	8.882,6	9.299,7	9.330,8	9.261,3	22. General government consolidated gross debt
23. Ποσοστό Δημόσιου χρέους στο Α.Ε.Π		58,6	58,9	58,8	60,7	64,6	68,9	70,2	69,1	64,6	59,5	23. General government consolidated gross debt / G.D.P
24. Α.Ε.Π σε τρέχουσες τιμές	B1g	8.445,3	9.062,6	9.883,1	10.627,9	10.979,7	11.761,2	12.653,6	13.462,3	14.435,2	15.565,6	24. G.D.P at current prices

* προκαταρκτικά

* provisional

Σημείωση:

Οι δημοσιονομικοί λογαριασμοί βασίζονται στη μεθοδολογία του Ευρωπαϊκού Συστήματος Λογαρισμών ΕΣΛ 95. Ο ευρύτερος δημόσιος τομέας καλύπτει όλα τα κυβερνητικά τμήματα, τους δήμους και κοινότητες, το ταμείο κοινωνικών ασφαλίσεων, τις σχολικές εφορείες, το πανεπιστήμιο Κύπρου και τους ημικρατικούς οργανισμούς.

Note:

General Government Accounts are harmonised with ESA 95 (European System of Accounts) concepts and definitions. The general government sector comprises all government departments, the municipalities and community boards, the social security fund, the school committees, the university of Cyprus and semi-government organisations.

ΠΙΝΑΚΑΣ 34. ΑΚΟΛΟΥΘΙΑ ΛΟΓΑΡΙΑΣΜΩΝ ΚΑΙ ΕΙΣΩΤΡΙΚΑ ΜΕΤΕΩΘ ΤΗΣ ΓΕΝΙΚΗΣ ΚΥΒΕΡΝΗΣΗΣ
TABLE 34. SEQUENCE OF ACCOUNTS AND BALANCING ITEMS FOR THE GENERAL GOVERNMENT SECTOR

Σε τρέχουσες τιμές (€εκ.)	At current prices (€mn)									
	1998	1999	2000	2001	2002	2003	2004	2005	2006	2007*
Παραγωγή	1.622,2	1.814,0	1.839,6	2.089,2	2.284,7	2.630,3	2.609,8	2.809,7	3.064,2	3.202,8
Εμπορεύσιμη παραγωγή και παραγωγή για ίδια χρήση	97,5	113,9	117,7	128,2	117,2	124,3	139,3	164,5	135,5	158,2
Άλλη μη εμπορεύσιμη παραγωγή	1.524,7	1.700,1	1.721,9	1.961,0	2.167,5	2.506,0	2.470,5	2.645,2	2.928,7	3.044,6
Πληρωμές για άλλη μη εμπορεύσιμη παραγωγή	125,4	125,6	138,6	142,2	170,8	192,1	219,5	231,4	265,5	315,1
Άλλη μη εμπορεύσιμη παραγωγή	1.399,3	1.574,5	1.583,3	1.818,8	1.996,7	2.313,9	2.251,0	2.413,8	2.663,2	2.729,5
Εμπορεύσιμη παραγωγή, παραγωγή για ίδια χρήση και πληρωμές για άλλη μη εμπορεύσιμη παραγωγή	222,9	239,5	256,3	270,4	288,0	316,4	358,8	395,9	401,0	473,3
Ενδιάμεση ανάλωση	397,0	489,3	398,6	560,4	666,3	695,6	599,7	676,2	804,8	788,5
Ακαθόριστη προστιθέμενη αξία	1.225,2	1.324,7	1.441,0	1.528,8	1.618,4	1.934,7	2.010,1	2.133,5	2.259,4	2.414,3
Ανάλωση παγίου κεφαλαίου	35,7	43,5	48,3	57,3	60,5	72,5	77,0	84,0	93,3	96,3
Καθαρή προστιθέμενη αξία	1.189,5	1.281,2	1.392,7	1.471,5	1.557,9	1.862,2	1.933,1	2.049,5	2.166,1	2.318,0
Αμοιβές εξαρτημένης εργασίας, πληρωτέες	1.142,1	1.226,8	1.336,6	1.405,4	1.512,3	1.824,7	1.874,4	1.982,2	2.128,6	2.256,2
Άλλοι φόροι στην παραγωγή, πληρωτέοι	0,1	0,4	0,3	0,2	0,4	0,3	0,6	0,9	0,5	0,3
Καθαρό λειτουργικό πλεόνασμα	47,3	54,0	55,8	65,9	45,2	37,2	58,1	66,4	37,0	61,5
Φόροι στην παραγωγή και εισαγωγές, εισπρακτέοι	934,2	966,2	1.228,3	1.377,7	1.463,3	1.923,5	2.128,5	2.269,5	2.545,8	3.113,9
Εισόδημα περιουσίας, εισπρακτέο	78,4	75,6	89,9	171,0	90,7	235,1	89,9	133,1	165,7	112,9
Επιδότησεις, πληρωτέες	95,8	66,1	133,9	148,7	115,0	140,4	141,8	94,5	76,7	65,5
Εισόδημα περιουσίας, πληρωτέο	293,1	300,3	346,6	366,9	348,0	400,6	417,4	473,1	470,4	502,8
Τόκοι, πληρωτέοι	265,1	280,2	337,7	364,0	348,0	400,6	417,4	473,1	470,4	502,8
Άλλο εισόδημα περιουσίας, πληρωτέο	28,0	20,1	8,9	2,9	0,0	0,0	0,0	0,0	0,0	0,0
Ισοζύγιο πρωτογενών εισοδημάτων, καθαρό	670,9	729,4	893,6	1.099,0	1.136,2	1.654,8	1.717,3	1.901,4	2.201,4	2.720,0

(Συν. - Cont'd)

ΠΙΝΑΚΑΣ 34 (Συν.). ΑΚΟΛΟΥΘΙΑ ΛΟΓΑΡΙΑΣΜΩΝ ΚΑΙ ΕΙΣΩΣΤΙΚΑ ΜΕΓΕΘΗ ΤΗΣ ΓΕΝΙΚΗΣ ΚΥΒΕΡΝΗΣΗΣ
TABLE 34 (Cont'd). SEQUENCE OF ACCOUNTS AND BALANCING ITEMS FOR THE GENERAL GOVERNMENT SECTOR

Σε τρέχουσες τιμές (€εκ.)	1998	1999	2000	2001	2002	2003	2004	2005	2006	2007*	At current prices (€mn)
Τρέχοντες φόροι στο εισόδημα -πλούτο, εισπρακτέοι	819,9	964,2	1.081,0	1.182,5	1.222,4	1.125,1	1.014,2	1.245,9	1.555,2	2.176,0	Current taxes on income, wealth etc., receivable
Κοινωνικές εισφορές, εισπρακτέες	580,8	600,7	646,6	720,2	735,9	821,1	972,4	1.110,7	1.128,4	1.247,8	Social contributions, receivable
Προγραμματικές κοινωνικές εισφορές, εισπρακτέες	580,8	600,7	646,6	720,2	735,9	821,1	972,4	1.110,7	1.128,4	1.247,8	Actual social contributions
Άλλες τρέχουσες μεταβιβάσεις, εισπρακτέες	111,6	92,5	118,3	91,1	130,9	100,0	238,0	250,8	291,3	168,3	Other current transfers, receivable
Κοινωνικές παροχές εκτός από κοινωνικές μεταβιβάσεις σε είδος, πληρωτέες	734,6	802,5	885,9	977,8	1.122,3	1.326,5	1.512,7	1.705,2	1.758,4	1.872,4	Social benefits other than social transfers in kind, payable
Κοινωνικές μεταβιβάσεις σε είδος προς τα νοικοκυριά, πληρωτέες	0,0	0,0	0,0	0,0	0,0	8,5	4,4	13,2	19,3	22,0	Social transfers in kind related to expenditure on products supplied to households via market producers, payable
Κοινωνικές παροχές, εκτός από κοινωνικές μεταβιβάσεις σε είδος, προς τα νοικοκυριά μέσω παραγωγών εμπορεύσιμων αγαθών και υπηρεσιών, πληρωτέες	734,6	802,5	885,9	977,8	1.122,3	1.335,0	1.517,1	1.718,4	1.777,7	1.894,4	Social benefits other than social transfers in kind related to expenditure on products supplied to households via market producers, payable
Άλλες τρέχουσες μεταβιβάσεις, πληρωτέες	153,0	162,1	211,0	236,5	264,4	424,7	332,8	437,3	472,0	697,6	Other current transfers, payable
Διαθέσιμο εισόδημα καθαρό	1.295,6	1.422,2	1.642,6	1.878,5	1.838,7	1.949,8	2.096,4	2.366,3	2.945,9	3.742,1	Disposable income, net
Τελική καταναλωτική δαπάνη	1.399,4	1.574,5	1.583,2	1.818,8	1.996,8	2.322,5	2.255,2	2.427,1	2.682,6	2.751,6	Final consumption expenditure
Ατομική καταναλωτική δαπάνη	640,8	718,3	734,6	804,8	893,3	1.038,7	1.034,1	1.076,5	1.214,0	1.249,8	Individual consumption expenditure
Συλλογική καταναλωτική δαπάνη	758,6	856,2	848,6	1.014,0	1.103,4	1.283,7	1.221,1	1.350,5	1.468,5	1.501,7	Collective consumption expenditure
Ακαθάριστη αποταμίευση	-68,0	-108,8	107,6	117,0	-97,5	-300,1	-81,8	23,3	356,7	1.086,9	Saving, gross
Καθαρή αποταμίευση	-103,7	-152,3	59,3	59,7	-158,0	-372,6	-158,8	-60,7	263,4	990,6	Saving, net
Μεταβιβάσεις κεφαλαίου, εισπρακτέες	6,2	4,8	7,3	6,7	4,5	9,8	96,2	134,7	11,2	11,5	Capital transfers, receivable
Φόροι κεφαλαίου εισπρακτέοι	5,9	4,4	7,0	5,4	3,1	7,7	87,3	123,9	0,9	3,4	Capital taxes
Λοιπές μεταβιβάσεις κεφαλαίου και επιχειρηρήσεις επενδύσεων, εισπρακτέες	0,3	0,4	0,3	1,3	1,4	2,1	8,9	10,8	10,3	8,1	Other capital transfers and investment grants, receivable

(Συν. - Cont'd)

ΠΙΝΑΚΑΣ 34 (Συν.), ΑΚΟΛΟΥΘΙΑ ΛΟΓΑΡΙΑΣΜΩΝ ΚΑΙ ΕΙΣΩΤΙΚΑ ΜΕΤΕΘΗ ΤΗΣ ΓΕΝΙΚΗΣ ΚΥΒΕΡΝΗΣΗΣ
TABLE 34 (Cont'd), SEQUENCE OF ACCOUNTS AND BALANCING ITEMS FOR THE GENERAL GOVERNMENT SECTOR

Σε τρέχουσες τιμές (€εκ.)	At current prices (€mn)										
	1998	1999	2000	2001	2002	2003	2004	2005	2006	2007*	
Μεταβιβάσεις κεφαλαίου, πληρωτέες	45,2	65,4	53,8	49,8	63,2	78,4	68,4	63,2	109,3	116,3	Capital transfers, payable
Ακαθάριστος σχηματισμός κεφαλαίου	241,5	222,4	289,8	310,9	327,4	394,5	508,2	421,0	431,1	476,6	Gross capital formation
Ακαθάριστος σχηματισμός παγίου κεφαλαίου	241,5	222,3	289,8	310,3	327,2	394,3	508,2	421,0	431,1	476,6	Gross fixed capital formation
Μεταβολές αποθεμάτων και αγορές μείον πωλήσεις τιμαλφών	0,0	0,1	0,0	0,6	0,2	0,2	0,0	0,0	0,0	0,0	Changes in inventories and acquisitions less disposals of valuables
Απόκτηση - Διάθεση πάγιου ενεργητικού	0,0	0,0	0,0	0,0	0,0	0,0	-46,8	-0,7	0,0	0,0	Acquisitions less disposals of non-financial non-produced assets
Ακαθάριστος σχηματισμός κεφαλαίου και αγορές μείον πωλήσεις μη χρηματοοικονομικών μη παραχθέντων περιουσιακών στοιχείων	241,5	222,4	289,8	310,9	327,4	394,5	461,4	420,3	431,1	476,6	Gross capital formation and Acquisitions less disposals of non-financial non-produced assets
Καθαρή χορήγηση δανείων (+) / καθαρή λήψη δανείων (-)	-348,5	-391,8	-228,7	-237,0	-483,6	-763,2	-515,6	-325,5	-172,5	505,5	Net lending (+) / Net borrowing (-)
Δαπάνες Γενικής Κυβέρνησης	3.102,5	3.335,3	3.656,4	4.056,6	4.419,3	5.294,2	5.413,6	5.866,1	6.271,1	6.798,2	Total General government expenditure
Έσοδα Γενικής Κυβέρνησης	2.754,0	2.943,5	3.427,7	3.819,6	3.935,7	4.531,0	4.898,0	5.540,6	6.098,6	7.303,7	Total General government revenue

* προκαταρκτικά

* provisional

ΠΙΝΑΚΑΣ 35. ΚΑΤΑΝΑΛΩΤΙΚΕΣ ΔΑΠΑΝΕΣ ΔΗΜΟΣΙΟΥ ΤΟΜΕΑ ΚΑΤΑ ΠΡΟΟΡΙΣΜΟ
TABLE 35. GENERAL GOVERNMENT FINAL CONSUMPTION EXPENDITURE BY FUNCTION

(€εκ.)	(€mn)										
	1998	1999	2000	2001	2002	2003	2004	2005	2006	2007*	
Γενικές δημόσιες υπηρεσίες	224,3	279,3	304,8	335,5	405,1	459,4	442,9	426,3	487,3	499,8	General public services
Άμυνα	175,5	201,8	193,1	232,4	259,7	292,5	246,0	312,0	331,6	340,2	Defence
Δημόσια τάξη και ασφάλεια	162,3	154,1	176,0	191,4	205,0	182,1	203,0	270,6	288,1	295,5	Public order and safety
Οικονομικές υπηρεσίες	94,0	103,4	95,7	132,2	137,0	199,9	182,8	188,8	198,7	203,8	Economic affairs
Προστασία περιβάλλοντος	13,7	14,7	15,0	17,2	18,8	21,4	23,5	25,7	27,9	28,7	Environment protection
Στεγαστικές και κοινοτικές παροχές	88,8	102,9	64,0	105,4	77,7	128,2	123,0	127,0	134,9	138,3	Housing and community amenities
Υγεία	179,4	196,8	202,3	229,1	263,5	295,1	287,9	265,9	341,0	349,8	Health
Υπηρεσίες αναψυχής, πολιτιστικές υπηρεσίες, θρησκεία	40,5	49,9	46,6	52,4	61,3	67,5	73,5	89,2	82,9	85,0	Recreation, culture and religion
Εκπαίδευση	389,6	431,4	450,2	485,2	528,0	628,8	616,0	663,4	724,3	742,9	Education
Κοινωνική ασφάλιση και πρόνοια	31,4	40,2	35,5	37,9	40,8	47,5	56,6	58,1	65,8	67,5	Social protection
Σύνολο καταναλωτικών δαπανών Δημοσίου τομέα	1.399,4	1.574,5	1.583,2	1.818,8	1.996,8	2.322,5	2.255,2	2.427,1	2.682,6	2.751,6	Total final consumption expenditure of General Government

* προκαταρκτικά

* provisional

**ΜΕΡΟΣ ΣΤ: ΕΡΓΑΤΙΚΟ ΔΥΝΑΜΙΚΟ, ΤΙΜΕΣ ΚΑΙ
ΠΛΗΘΥΣΜΟΣ**

**PART F: LABOUR FORCE, PRICES AND
POPULATION**

ΠΙΝΑΚΑΣ 36. ΕΡΓΑΤΙΚΟ ΔΥΝΑΜΙΚΟ ΚΑΤΑ ΚΑΤΗΓΟΡΙΑ (ΙΣΟΔΥΝΑΜΟ ΠΛΗΡΟΥΣ ΑΠΑΣΧΟΛΗΣΗΣ)
TABLE 36. LABOUR FORCE BY CATEGORY (FULL-TIME EQUIVALENT)

Σε χιλιάδες (000'ς)		In thousands (000's)												
Κατηγορία	Category	1995	1996	1997	1998	1999	2000	2001	2002	2003	2004	2005	2006	2007*
Επικερδώς απασχολούμενος πληθυσμός για την παραγωγή του Ακαθάριστου Εγχώριου Προϊόντος	Gainfully employed population for the production of Gross Domestic Product	286,6	288,1	290,9	295,9	302,7	309,3	318,1	323,8	331,5	342,1	349,5	358,9	370,0
Ετερόδοκοι οργανισμοί ⁽¹⁾	Extra territorial organisations and bodies ⁽¹⁾	3,1	3,1	3,0	2,9	2,8	2,8	2,8	2,8	2,8	2,8	2,8	2,8	2,8
ΕΠΙΚΕΡΔΩΣ ΑΠΑΣΧΟΛΟΥΜΕΝΟΣ ΠΛΗΘΥΣΜΟΣ ΣΤΗΝ ΚΥΠΡΟ	GAINFULLY EMPLOYED POPULATION IN CYPRUS	289,7	291,2	293,9	298,8	305,5	312,1	320,9	326,6	334,3	344,9	352,3	361,7	372,8
Εγγεγραμμένοι Άνεργοι	Registered Unemployed	7,9	9,4	10,4	10,4	11,4	10,9	9,5	10,6	12,0	12,7	13,2	12,8	12,2
Άλλος οικονομικά ενεργός πληθυσμός	Other economic active population	7,3	7,6	8,1	9,0	9,3	9,4	9,7	10,0	9,3	9,0	8,8	8,1	8,1
ΣΥΝΟΛΟ ΟΙΚΟΝΟΜΙΚΑ ΕΝΕΡΓΟΥ ΠΛΗΘΥΣΜΟΥ ΤΗΣ ΚΥΠΡΟΥ	TOTAL ECONOMICALLY ACTIVE POPULATION OF CYPRUS	304,9	308,2	312,4	318,2	326,2	332,4	340,1	347,2	355,6	366,6	374,3	382,6	393,1

(1) Συμπεριλαμβάνει Κυπρίους που εργάζονται στις Βρετανικές Βάσεις, στις Πρεσβείες και άλλα Διεθνή Σώματα.

(1) It includes local personnel of the British Bases, Embassies and other International Bodies.

* προκαταρκτικά

* provisional

ΠΙΝΑΚΑΣ 37. ΕΠΙΚΕΡΔΩΣ ΑΠΑΣΧΟΛΟΥΜΕΝΟΣ ΠΛΗΘΥΣΜΟΣ ΚΑΤΑ ΟΙΚΟΝΟΜΙΚΗ ΔΡΑΣΤΗΡΙΟΤΗΤΑ
TABLE 37. GAINFULLY EMPLOYED POPULATION BY ECONOMIC ACTIVITY

(α) Σε χιλιάδες (000'ς)		(a) In thousands (000's)													
Οικονομική Δραστηριότητα NACE REV. 1.1		1995	1996	1997	1998	1999	2000	2001	2002	2003	2004	2005	2006	2007*	Εconomic Activity NACE REV. 1.1
Γεωργία, θήρα και δασοκομία Αλιεία Ορυχεία και λατομεία Μεταποιητικές βιομηχανίες Ηλεκτρισμός, υγραέριο και νερό Κατασκευές Χονδρικό και λιανικό εμπόριο Ξενοδοχεία και εστιατόρια Μεταφορές, αποθήκευση και επικοινωνίες Ενδιάμεσοι χρηματοπιστωτικοί οργανισμοί Διαχείριση ακίνητης περιουσίας, εκμίσθωση και επιχειρηματικές δραστηριότητες Δημόσια διοίκηση και άμυνα Εκπαίδευση Υγεία και κοινωνική μέριμνα Άλλες κοινοτικές, κοινωνικές και προσωπικές υπηρεσίες Ιδιωτικά νοικοκυριά που απασχολούν οικιακό προσωπικό	30,9	30,1	29,7	30,6	31,7	31,1	30,6	30,1	31,0	30,9	29,1	28,6	28,3	Agriculture, hunting and forestry	
	1,1	1,1	1,2	1,3	1,3	1,4	1,3	1,3	1,3	1,3	1,3	1,3	1,3	1,3	Fishing
	0,7	0,7	0,6	0,6	0,6	0,6	0,6	0,6	0,6	0,6	0,5	0,5	0,5	0,6	Mining and quarrying
	44,0	42,2	40,8	39,6	38,0	37,0	35,7	35,2	35,4	35,9	35,7	36,0	36,0	36,5	Manufacturing
	1,4	1,4	1,4	1,5	1,5	1,5	1,5	1,5	1,5	1,6	1,7	1,7	1,7	1,7	Electricity, gas and water supply
	27,7	27,3	26,9	26,1	26,2	26,2	27,5	29,0	31,0	32,6	34,0	35,5	35,5	37,5	Construction
	49,5	50,3	50,9	52,6	52,9	54,2	56,7	57,5	58,2	60,7	62,5	64,5	64,5	67,1	Wholesale and retail trade
	30,1	29,5	29,7	30,0	31,7	33,0	34,0	33,9	34,0	34,4	35,0	36,0	36,0	36,8	Hotels and restaurants
	17,9	18,4	19,1	19,7	20,4	21,4	22,2	22,5	22,5	23,3	24,0	24,3	24,3	24,6	Transport, storage and communication
	12,3	12,8	13,2	13,7	15,3	16,0	16,0	15,6	15,4	15,5	15,6	16,0	16,0	16,7	Financial intermediation
	12,6	13,1	13,6	14,2	14,6	15,2	16,5	17,5	18,3	19,5	20,6	22,0	22,0	23,7	Real estate, renting and business activities
	18,7	19,0	19,6	20,3	20,9	21,7	22,4	23,2	24,1	24,6	25,8	26,4	26,4	26,7	Public administration and defence
	13,3	14,2	14,9	15,2	15,7	16,1	17,0	17,7	18,0	18,3	18,6	19,1	19,1	19,6	Education
	10,3	10,7	11,1	11,4	11,7	12,0	12,3	12,7	12,9	13,3	13,7	14,2	14,2	14,6	Health and social work
	12,1	12,3	12,7	13,0	13,5	14,2	14,5	14,9	15,0	15,3	15,6	16,1	16,1	16,8	Other community, social and personal services
	4,0	5,0	5,5	6,1	6,7	7,7	9,3	10,6	12,3	14,3	15,8	16,7	16,7	17,5	Private households with employed persons
Σύνολο επικερδώς απασχολούμενου πληθυσμού για την παραγωγή του Α.Ε.Π		286,6	288,1	290,9	295,9	302,7	309,3	318,1	323,8	331,5	342,1	349,5	358,9	370,0	Total gainfully employed population for the production of G.D.P
		(Συν.- Cont'd)													

(Συν. - Cont'd)

Σημείωση:

1. Τα στοιχεία αναφέρονται στο ισοδύναμο πλήρως απασχολούμενων προσώπων
2. Στον τομέα Δημόσια διοίκηση και άμυνα περιλαμβάνονται οι κληρονομή στρατιώτες

Note:

1. The figures relate to the full-time equivalent number of working persons
2. Salaried soldiers are included in Public administration and defence

* προκαταρκτικά

* provisional

ΠΙΝΑΚΑΣ 37 (Συν.). ΕΠΙΚΕΡΔΩΣ ΑΠΑΣΧΟΛΟΥΜΕΝΟΣ ΠΛΗΘΥΣΜΟΣ ΚΑΤΑ ΟΙΚΟΝΟΜΙΚΗ ΔΡΑΣΤΗΡΙΟΤΗΤΑ
TABLE 37 (Cont'd). GAINFULLY EMPLOYED POPULATION BY ECONOMIC ACTIVITY

(β) Σε ποσοστά (%)	Οικονομική Δραστηριότητα NACE REV. 1.1	1995	1996	1997	1998	1999	2000	2001	2002	2003	2004	2005	2006	2007*	Εconomic Activity NACE REV. 1.1
	Γεωργία, θήρα και δασοκομία	10,8	10,4	10,2	10,3	10,5	10,1	9,6	9,3	9,4	9,0	8,3	8,0	7,6	Agriculture, hunting and forestry
	Αλιεία	0,4	0,4	0,4	0,4	0,4	0,5	0,4	0,4	0,4	0,4	0,4	0,4	0,4	Fishing
	Ορυχεία και λατομεία	0,2	0,2	0,2	0,2	0,2	0,2	0,2	0,2	0,2	0,2	0,1	0,1	0,2	Mining and quarrying
	Μεταποιητικές βιομηχανίες	15,4	14,6	14,0	13,4	12,6	12,0	11,2	10,9	10,7	10,5	10,2	10,0	9,9	Manufacturing
	Ηλεκτρισμός, υγραέριο και νερό	0,5	0,5	0,5	0,5	0,5	0,5	0,5	0,5	0,5	0,5	0,5	0,5	0,5	Electricity, gas and water supply
	Κατασκευές	9,7	9,5	9,2	8,8	8,7	8,5	8,6	9,0	9,4	9,5	9,7	9,9	10,1	Construction
	Χονδρικό και λιανικό εμπόριο	17,3	17,5	17,5	17,8	17,5	17,5	17,8	17,8	17,6	17,7	17,9	18,0	18,1	Wholesale and retail trade
	Ξενοδοχεία και εστιατόρια	10,5	10,2	10,2	10,1	10,5	10,7	10,7	10,5	10,3	10,1	10,0	10,0	9,9	Hotels and restaurants
	Μεταφορές, αποθήκευση και επικοινωνίες	6,2	6,4	6,6	6,7	6,7	6,9	7,0	6,9	6,8	6,8	6,9	6,8	6,6	Transport, storage and communication
	Ενδιάμεσοι χρηματοπιστωτικοί οργανισμοί	4,3	4,4	4,5	4,6	5,1	5,2	5,0	4,8	4,6	4,5	4,5	4,5	4,5	Financial intermediation
	Διαχείριση ακίνητης περιουσίας, εκμίσθωση και επιχειρηματικές δραστηριότητες	4,4	4,5	4,7	4,8	4,8	4,9	5,2	5,4	5,5	5,7	5,9	6,1	6,4	Real estate, renting and business activities
	Δημόσια διοίκηση και άμυνα	6,5	6,6	6,7	6,9	6,9	7,0	7,0	7,2	7,3	7,2	7,4	7,4	7,2	Public administration and defence
	Εκπαίδευση	4,6	4,9	5,1	5,1	5,2	5,2	5,3	5,5	5,4	5,3	5,3	5,3	5,3	Education
	Υγεία και κοινωνική μέριμνα	3,6	3,7	3,8	3,9	3,9	3,9	3,9	3,9	3,9	3,9	3,9	4,0	3,9	Health and social work
	Άλλες κοινωνικές, κοινωνικές και προσωπικές υπηρεσίες	4,2	4,3	4,4	4,4	4,5	4,6	4,6	4,6	4,5	4,5	4,5	4,5	4,5	Other community social and personal services
	Ιδιωτικά νοικοκυριά που απασχολούν οικιακό προσωπικό	1,4	1,7	1,9	2,1	2,2	2,5	2,9	3,3	3,7	4,2	4,5	4,7	4,7	Private households with employed persons
	Σύνολο επικερδώς απασχολούμενου πληθυσμού για την παραγωγή του Α.Ε.Π	100,0	100,0	100,0	100,0	100,0	100,0	100,0	100,0	100,0	100,0	100,0	100,0	100,0	Total gainfully employed population for the production of G.D.P

* προκαταρκτικά

* provisional

ΠΙΝΑΚΑΣ 38. ΑΝΕΡΓΟΙ ΚΑΤΑ ΦΥΛΟ
TABLE 38. UNEMPLOYED PERSONS BY SEX

(Ετήσιος μέσος όρος)

(Yearly average)

Χρόνος Year	Σύνολο Total	Άντρες Males	Γυναίκες Females	% του Εργατικού Δυναμικού % of Labour Force
1970	2.810	1.633	1.177	1,0
1971	2.846	1.596	1.250	1,0
1972	2.524	1.407	1.117	0,9
1973	3.314	1.772	1.542	1,2
1974	27.069	18.243	8.826	10,0
Ιαν.-Ιούλιος Jan.-July	4.118	2.278	1.840	1,5
Αύγ.-Δεκ. Aug.-Dec	59.195	40.593	18.602	29,6
1975	33.543	23.721	9.822	16,2
1976	16.830	12.862	3.968	8,6
1977	6.144	4.058	2.086	3,1
1978	4.017	2.305	1.712	2,0
1979	3.691	2.075	1.616	1,7
1980	4.344	2.408	1.936	2,0
1981	5.879	3.601	2.278	2,6
1982	6.445	3.595	2.850	2,8
1983	7.772	4.417	3.355	3,3
1984	7.957	4.505	3.452	3,3
1985	8.302	4.614	3.688	3,3
1986	9.196	4.767	4.429	3,7
1987	8.709	4.367	4.342	3,4
1988	7.412	3.664	3.748	2,8
1989	6.243	2.913	3.330	2,3
1990	5.068	2.464	2.604	1,8
1991	8.319	3.780	4.539	3,0
1992	5.187	2.378	2.809	1,8
1993	7.638	3.228	4.410	2,7
1994	7.997	3.677	4.320	2,7
1995	7.870	3.557	4.313	2,6
1996	9.426	4.294	5.132	3,1
1997	10.424	5.008	5.416	3,4
1998	10.412	5.423	4.989	3,3
1999	11.375	5.580	5.795	3,6
2000	15.354	5.697	9.657	5,0
2001	12.842	4.750	8.092	4,0
2002	10.756	4.726	6.030	3,3
2003	14.110	7.127	6.983	4,1
2004	16.685	6.961	9.724	4,7
2005	19.493	9.048	10.445	5,3
2006	17.004	8.044	8.960	4,5
2007	15.428	7.348	8.080	3,9

Σημείωση:

1. Για την περίοδο 1970-1999, τα στοιχεία για την ανεργία αφορούν μόνο τους άνεργους που ήταν εγγεγραμμένοι στα Επαρχιακά Γραφεία Εργασίας, με εξαίρεση την περίοδο Αυγούστου 1974-1976 όπου τα στοιχεία για την ανεργία συνολικά συμπεριλαμβάνουν τα πρόσωπα που ενεγράφησαν στα Επαρχιακά Γραφεία Εργασίας όπως και εκείνα που δεν ενεγράφησαν. Το ύψος της ανεργίας για τη συγκεκριμένη περίοδο (Αύγουστος 1974-1976) οφείλεται στην Τουρκική εισβολή και τον εκτοπισμό κατοίκων από τις κατοικίες και εργασίες.
2. Από το έτος 2000, τα στοιχεία για την ανεργία προέρχονται από την Έρευνα Εργατικού Δυναμικού.

Note:

1. For the period 1970-1999, unemployment figures include only those persons registered at the District Labour Offices. Exception is made for the period August 1974-1976, where the figures on unemployment include those persons registered at the District Labour Offices and those not registered at these Offices. Particularly the unemployment rate, for the period August 1974-1976, was significantly high due to the Turkish invasion and the dismissal of local residents from their houses and their jobs.
2. Since 2000, unemployment figures derive from the Labour Force Survey.

ΠΙΝΑΚΑΣ 39. ΔΕΙΚΤΗΣ ΤΙΜΩΝ ΚΑΤΑΝΑΛΩΤΗ
TABLE 39. CONSUMER PRICE INDEX

(α) Ετήσια ποσοστιαία αλλαγή (%)

(a) Percentage annual change (%)

Χρόνος / Year	%	Χρόνος / Year	%
1960	0,8	1984	6,0
1961	-0,6	1985	5,0
1962	0,1	1986	1,2
1963	2,0	1987	2,8
1964	-0,4	1988	3,4
1965	0,3	1989	3,8
1966	0,5	1990	4,5
1967	0,7	1991	5,0
1968	3,8	1992	6,5
1969	2,4	1993	4,9
1970	2,4	1994	4,7
1971	4,2	1995	2,6
1972	4,8	1996	3,0
1973	7,8	1997	3,6
1974	16,2	1998	2,2
1975	4,6	1999	1,7
1976	3,8	2000	4,1
1977	7,2	2001	2,0
1978	7,4	2002	2,8
1979	9,5	2003	4,1
1980	13,5	2004	2,3
1981	10,8	2005	2,6
1982	6,4	2006	2,5
1983	5,1	2007	2,4

ΠΙΝΑΚΑΣ 39 (Συν.). ΔΕΙΚΤΗΣ ΤΙΜΩΝ ΚΑΤΑΝΑΛΩΤΗ
TABLE 39 (Cont'd). CONSUMER PRICE INDEX

(β) Ετήσιοι δείκτες κατά ομάδα (2005=100)		(b) Annual indices by group (2005=100)			
ΚΑΤΗΓΟΡΙΑ		2005	2006	2007	CATEGORY
1. ΤΡΟΦΙΜΑ ΚΑΙ ΜΗ ΑΛΚΟΟΛΟΥΧΑ ΠΟΤΑ		100,00	104,80	110,62	1. FOOD AND NON-ALCOHOLIC BEVERAGES
2. ΑΛΚΟΟΛΟΥΧΑ ΠΟΤΑ ΚΑΙ ΚΑΠΝΟΣ		100,00	100,49	101,84	2. ALCOHOLIC BEVERAGES AND TOBACCO
3. ΕΙΔΗ ΕΝΔΥΣΗΣ ΚΑΙ ΥΠΟΔΗΣΗΣ		100,00	99,68	99,97	3. CLOTHING AND FOOTWEAR
4. ΣΤΕΓΑΣΗ, ΥΔΡΕΥΣΗ, ΗΛΕΚΤΡΙΚΟ ΡΕΥΜΑ, ΥΓΡΑΕΡΙΟ ΚΑΙ ΑΛΛΑ ΚΑΥΣΙΜΑ		100,00	104,90	107,08	4. HOUSING, WATER, ELECTRICITY, GAS AND OTHER FUELS
5. ΕΠΙΠΛΩΣΗ, ΟΙΚΙΑΚΟΣ ΕΞΟΠΛΙΣΜΟΣ ΚΑΙ ΕΙΔΗ ΝΟΙΚΟΚΥΡΙΟΥ		100,00	100,12	100,39	5. FURNISHING, HOUSEHOLD EQUIPMENT AND SUPPLIES
6. ΥΓΕΙΑ		100,00	101,30	107,61	6. HEALTH
7. ΜΕΤΑΦΟΡΕΣ		100,00	102,87	102,38	7. TRANSPORT
8. ΕΠΙΚΟΙΝΩΝΙΕΣ		100,00	98,17	99,44	8. COMMUNICATION
9. ΑΝΑΨΥΧΗ ΚΑΙ ΠΟΛΙΤΙΣΜΟΣ		100,00	99,67	100,25	9. RECREATION AND CULTURE
10. ΕΚΠΑΙΔΕΥΣΗ		100,00	104,68	109,79	10. EDUCATION
11. ΕΣΤΙΑΤΟΡΙΑ ΚΑΙ ΞΕΝΟΔΟΧΕΙΑ		100,00	102,18	106,48	11. RESTAURANTS AND HOTELS
12. ΔΙΑΦΟΡΑ ΑΓΑΘΑ ΚΑΙ ΥΠΗΡΕΣΙΕΣ		100,00	102,23	104,77	12. MISCELLANEOUS GOODS AND SERVICES
ΓΕΝΙΚΟΣ ΔΕΙΚΤΗΣ		100,00	102,49	104,93	GENERAL INDEX

ΠΙΝΑΚΑΣ 39 (Συν.). ΔΕΙΚΤΗΣ ΤΙΜΩΝ ΚΑΤΑΝΑΛΩΤΗ
TABLE 39 (Cont'd). CONSUMER PRICE INDEX

(γ) Ετήσιοι δείκτες κατά ομάδα (2005=100)

(c) Annual indices by group (2005=100)		CATEGORY		
ΚΑΤΗΓΟΡΙΑ	2005	2006	2007	
1. ΤΡΟΦΙΜΑ ΚΑΙ ΜΗ ΑΛΚΟΟΛΟΥΧΑ ΠΟΤΑ				1. FOOD AND NON-ALCOHOLIC BEVERAGES
ΤΡΟΦΙΜΑ	100,00	104,80	110,62	FOOD
Ψωμί και Δημητριακά	100,00	105,24	111,78	Bread, flour and cereals
Κρέας	100,00	103,40	110,74	Meat
Ψάρι	100,00	106,57	111,02	Fish
Γάλα, τυρί και αυγά	100,00	104,88	105,96	Milk, cheese and eggs
Έλαια και λίπη	100,00	104,97	110,80	Oils and fats
Φρούτα	100,00	108,35	111,49	Fruit
Λαχανικά	100,00	107,29	119,17	Vegetables
Ζάχαρη	100,00	105,70	116,30	Sugar and confectionery
Άλλα τρόφιμα	100,00	101,10	102,36	Other food products
ΜΗ ΑΛΚΟΟΛΟΥΧΑ ΠΟΤΑ	100,00	102,71	103,80	NON-ALCOHOLIC BEVERAGES
2. ΑΛΚΟΟΛΟΥΧΑ ΠΟΤΑ ΚΑΙ ΚΑΠΝΟΣ	100,00	100,49	101,84	2. ALCOHOLIC BEVERAGES AND TOBACCO
ΑΛΚΟΟΛΟΥΧΑ ΠΟΤΑ	100,00	100,94	100,56	ALCOHOLIC BEVERAGES
ΚΑΠΝΟΣ	100,00	101,83	105,40	TOBACCO
3. ΕΝΔΥΣΗ ΚΑΙ ΥΠΟΔΗΣΗ	100,00	100,07	100,72	3. CLOTHING AND FOOTWEAR
ΕΝΔΥΣΗ	100,00	99,68	99,97	CLOTHING
Υλικά για ενδύματα	100,00	100,97	101,91	Clothing materials
Ενδύματα	100,00	97,82	88,77	Garments
Λοιπά είδη ένδυσης	100,00	100,67	102,81	Other clothing articles and accessories
Καθάρισμα και ενουκίαση ενδυμάτων	100,00	104,54	105,26	Dry cleaning and hire of clothing
ΥΠΟΔΗΣΗ	100,00	107,32	111,38	FOOTWEAR
		95,19	93,23	

(Συν. - Cont'd)

ΠΙΝΑΚΑΣ 39 (Συν.). ΔΕΙΚΤΗΣ ΤΙΜΩΝ ΚΑΤΑΝΑΛΩΤΗ
TABLE 39 (Cont'd). CONSUMER PRICE INDEX

(γ) Ετήσιοι δείκτες κατά ομάδα (2005=100)		(c) Annual indices by group (2005=100)		
ΚΑΤΗΓΟΡΙΑ		2005	2006	2007
8. ΕΠΙΚΟΙΝΩΝΙΕΣ		100,00	98,17	99,44
Ταχυδρομικές υπηρεσίες		100,00	101,16	105,03
Εξοπλισμός τηλεφωνίας και φαξ		100,00	89,06	86,88
Υπηρεσίες τηλεφωνίας και φαξ		100,00	98,85	100,31
9. ΑΝΑΨΥΧΗ ΚΑΙ ΠΟΛΙΤΙΣΜΟΣ		100,00	99,67	100,25
Οπτικοακουστικός εξοπλισμός και υπολογιστές		100,00	96,45	86,33
Άλλα αγαθά αναψυχής και πολιτισμού		100,00	108,12	107,31
Άλλα είδη και εξοπλισμός αναψυχής		100,00	98,98	100,02
Ψυχαγωγικές και πολιτιστικές υπηρεσίες		100,00	101,20	103,81
Εφημερίδες και βιβλία		100,00	100,95	101,88
Οργανωμένες διακοπές		100,00	97,90	106,55
10. ΕΚΠΑΙΔΕΥΣΗ		100,00	104,68	109,79
Προσχολική εκπαίδευση		100,00	103,88	108,18
Πρωτοβάθμια εκπαίδευση		100,00	105,20	111,73
Δευτεροβάθμια εκπαίδευση		100,00	104,68	109,59
Τριτοβάθμια εκπαίδευση		100,00	105,29	110,98
Άλλη εκπαίδευση		100,00	100,00	100,00
11. ΕΣΤΙΑΤΟΡΙΑ ΚΑΙ ΞΕΝΟΔΟΧΕΙΑ		100,00	102,18	106,48
Υπηρεσίες τροφοδοσίας		100,00	102,23	106,62
Υπηρεσίες παροχής καταλύματος		100,00	101,15	103,47
12. ΔΙΑΦΟΡΑ ΑΓΑΘΑ ΚΑΙ ΥΠΗΡΕΣΙΕΣ		100,00	102,23	104,77
Προσωπική φροντίδα		100,00	102,34	105,33
Προσωπικά είδη		100,00	101,85	102,77
Κοινωνική προστασία		100,00	103,37	109,06
Ασφάλιση		100,00	102,60	104,90
Χρηματοοικονομικές υπηρεσίες		100,00	100,00	100,00
Άλλες υπηρεσίες		100,00	99,83	99,88
ΓΕΝΙΚΟΣ ΔΕΙΚΤΗΣ		100,00	102,49	104,93
GENERAL INDEX		GENERAL INDEX		

CATEGORY

8. COMMUNICATION

Postal services

Telephone and telefax equipment

Telephone and telefax services

9. RECREATION AND CULTURE

Audio-visual equipment and computers

Other major durables for recreation and culture

Other recreational items and equipment

Recreational and cultural services

Newspapers and books

Package holidays

10. EDUCATION

Pre-primary education

Primary education

Secondary education

Tertiary education

Other education

11. RESTAURANTS AND HOTELS

Catering services

Accommodation services

12. MISCELLANEOUS GOODS AND SERVICES

Personal care

Personal effects

Social protection

Insurance

Financial services

Other services

ΠΙΝΑΚΑΣ 39 (Συν.). ΔΕΙΚΤΗΣ ΤΙΜΩΝ ΚΑΤΑΝΑΛΩΤΗ
TABLE 39 (Cont'd). CONSUMER PRICE INDEX

(δ) Τιμαριθμικό Επίδομα

(d) Cost of Living Allowance

ΠΕΡΙΟΔΟΣ PERIOD		Τιμαριθμικό % πάνω στο Βασικό Μισθό C.O.L.A % on Basic Salary	ΠΕΡΙΟΔΟΣ PERIOD		Τιμαριθμικό % πάνω στο Βασικό Μισθό C.O.L.A % on Basic Salary
Από From	Μέχρι To		Από From	Μέχρι To	
1.01.70	31.08.70		16,05	1.01.90	
1.09.70	28.02.71	19,35	1.07.90	31.12.90	117,05
1.03.71	30.11.71	22,65	1.01.91	30.06.91	120,72
1.12.71	29.02.72	25,95	1.07.91	31.12.91	127,45
1.03.72	31.12.72	29,25	1.01.92	30.06.92	132,41
1.01.73	28.02.73	32,55	1.07.92	31.12.92	142,57
1.03.73	31.03.73	32,55	1.01.93	30.06.93	147,18
1.04.73	31.07.73	35,85	1.07.93	31.12.93	154,18
1.08.73	31.10.73	39,15	1.01.94	30.06.94	159,49
1.11.73	31.01.74	42,45	1.07.94	31.12.94	163,28
1.02.74	31.04.74	49,05	1.01.95	30.06.95	173,15
1.05.74	30.06.77	55,95 ⁽¹⁾	1.07.95	31.12.95	173,01
1.07.77	31.12.77	60,95	1.01.96	30.06.96	177,46
1.01.78	30.06.78	65,78	1.07.96	31.12.96	181,09
1.07.78	31.12.78	70,61	1.01.97	30.06.97	185,78
1.01.79	30.06.79	75,44	1.07.97	31.12.97	190,55
1.07.79	31.12.79	15,00 ⁽²⁾	1.01.98	30.06.98	196,77
1.01.80	30.06.80	21,00	1.07.98	31.12.98	197,24
1.07.80	31.12.80	33,00	1.01.99	30.06.99	203,16
1.01.81	30.06.81	39,00	1.07.99	31.12.99	200,95
1.07.81	31.12.81	45,00	1.01.00	30.06.00	208,41
1.01.82	30.06.82	54,00	1.07.00	31.12.00	214,67
1.07.82	31.12.82	60,00	1.01.01	30.06.01	219,61
1.01.83	30.06.83	61,38	1.07.01	31.12.01	220,86
1.07.83	31.12.83	67,53	1.01.02	30.06.02	226,03
1.01.84	30.06.84	68,99	1.07.02	31.12.02	228,64
1.07.84	31.12.84	75,61	1.01.03	30.06.03	233,14
1.01.85	30.06.85	81,05	1.07.03	31.12.03	239,14
1.07.85	31.12.85	86,10	1.01.04	31.06.04	241,11
1.01.86	30.06.86	88,48	1.07.04	31.12.04	242,10
1.07.86	31.12.86	88,33	1.01.05	30.06.05	250,69
1.01.87	30.06.87	90,83	1.01.05	31.12.05	251,29
1.07.87	31.12.87	93,83	1.01.06	30.06.06	259,65
1.01.88	30.06.88	96,47	1.07.06	31.12.06	262,78
1.07.88	31.12.88	100,75	1.01.07	30.06.07	267,24
1.01.89	30.06.89	102,94	1.07.07	31.12.07	269,15
1.07.89	31.12.89	108,26	1.01.08	30.06.08	278,60

(1) Για την περίοδο από 1.5.1974 μέχρι 30.6.77 το τιμαριθμικό επίδομα παγοποιήθηκε στο ύψος του 55,95% λόγω των οικονομικών προβλημάτων που δημιουργήθηκαν από την Τουρκική εισβολή

(2) Η αλλαγή στο τιμαριθμικό επίδομα δεν οφείλεται στην αλλαγή του Δείκτη Τιμών Καταναλωτή αλλά στην ενσωμάτωση του 60,95% του επιδόματος στο βασικό μισθό από την 1.7.1979.

(1) For the period 1.5.1974 to 30.6.1977 the C.O.L.A was frozen at the level of 55,95% due to the problems brought about by the Turkish invasion of the island.

(2) The change in the Cost-of-Living Allowance is not due to a change in the Consumer Price Index but to the consolidation of 60,95% of the allowance in the basic salary as from 1.7.1979

ΠΙΝΑΚΑΣ 40. ΠΛΗΘΥΣΜΟΣ ΚΑΤΑ ΦΥΛΟ
TABLE 40. POPULATION BY SEX

Χρόνος Year	Πληθυσμός "De jure" στο μέσο του χρόνου (000'ς) Mid-year "De Jure" Population (000's)			Τέλος του χρόνου (000'ς) End of the year (000's)			Ετήσιο ποσοστό αύξησης στο τέλος του χρόνου (%) Annual rate of increase at the end of the year (%)		
	Σύνολο Total	Αντρες Males	Γυναίκες Females	Σύνολο Total	Αντρες Males	Γυναίκες Females	Σύνολο Total	Αντρες Males	Γυναίκες Females
1980	508,6	252,5	256,1	512,3	254,1	258,2	1,3	1,3	1,3
1981	515,0	255,9	259,1	518,2	257,1	261,1	1,2	1,2	1,1
1982	520,8	258,9	261,9	524,6	260,9	263,7	1,2	1,5	1,0
1983	527,6	262,4	265,2	531,5	264,4	267,1	1,3	1,3	1,3
1984	534,8	266,1	268,7	538,4	268,0	270,4	1,3	1,4	1,2
1985	541,1	269,5	271,6	544,6	271,3	273,3	1,2	1,2	1,1
1986	547,5	272,8	274,7	550,9	274,5	276,4	1,2	1,2	1,1
1987	553,5	276,0	277,5	556,6	277,5	279,1	1,0	1,1	1,0
1988	559,3	278,8	280,5	562,7	280,6	282,1	1,1	1,1	1,1
1989	567,5	283,1	284,4	572,7	285,6	287,1	1,8	1,8	1,8
1990	579,4	288,8	290,6	587,1	292,5	294,6	2,5	2,4	2,6
1991	594,9	296,2	298,7	603,1	300,3	302,8	2,7	2,7	2,8
1992	610,6	304,1	306,5	619,2	308,5	310,7	2,7	2,7	2,6
1993	625,8	311,5	314,3	632,9	314,5	318,4	2,2	1,9	2,5
1994	639,0	317,2	321,8	645,4	320,0	325,4	2,0	1,7	2,2
1995	650,7	322,3	328,4	656,3	324,8	331,5	1,7	1,5	1,9
1996	660,9	326,8	334,1	666,3	329,2	337,1	1,5	1,4	1,7
1997	670,4	330,9	339,5	675,2	333,0	342,2	1,3	1,2	1,5
1998	678,9	334,6	344,3	682,9	336,3	346,6	1,1	1,0	1,3
1999	686,4	337,8	348,6	690,5	339,7	350,8	1,1	1,0	1,2
2000	693,6	341,0	352,6	697,5	342,7	354,8	1,0	0,9	1,1
2001	701,3	344,3	357,0	705,5	346,2	359,3	1,1	1,0	1,3
2002	709,6	347,9	361,7	715,1	350,6	364,5	1,4	1,3	1,4
2003	720,6	353,7	366,9	730,4	359,3	371,1	2,1	2,5	1,8
2004	737,1	363,0	374,1	749,2	369,2	380,0	2,6	2,8	2,4
2005	758,0	373,6	384,4	766,4	377,8	388,6	2,3	2,3	2,3
2006	770,9	380,1	390,8	778,7	383,4	395,3	1,6	1,5	1,7

Σημείωση: Τα στοιχεία αναφέρονται στις περιοχές που ελέγχει το Κράτος.

Note: The data refers to the Government controlled area of Cyprus

ΠΙΝΑΚΑΣ 41. ΠΛΗΘΥΣΜΟΣ ΚΑΤΑ ΗΛΙΚΙΑ ΚΑΙ ΦΥΛΟ
TABLE 41. POPULATION BY AGE AND SEX

Ηλικία/Φύλο	Πληθυσμός (000'ς) - Population (000's)									Ποσοστό (%) - Percentage (%)									Age/Sex
	Τέλος του χρόνου End of year									Τέλος του χρόνου End of year									
	1998	1999	2000	2001	2002	2003	2004	2005	2006	1998	1999	2000	2001	2002	2003	2004	2005	2006	
ΣΥΝΟΛΟ	682,9	690,5	697,5	705,5	715,1	730,4	749,2	766,4	778,7	100,0	100,0	100,0	100,0	100,0	100,0	100,0	100,0	100,0	TOTAL
Κάτω των 15	159,4	157,5	155,5	151,7	149,2	146,2	143,7	141,2	139,8	23,3	22,8	22,3	21,5	20,9	20,0	19,2	18,4	18,0	Under 15
15-29	151,9	155,3	158,2	159,4	162,6	167,6	175,7	183,1	186,2	22,2	22,5	22,7	22,6	22,7	22,9	23,5	23,9	23,9	15-29
30-44	151,6	152,4	153,5	155,4	156,5	161,5	165,2	167,5	169,3	22,2	22,1	22,0	22,0	21,9	22,1	22,1	21,9	21,7	30-44
45-64	144,0	148,0	151,7	156,8	162,4	168,2	175,2	182,2	187,9	21,1	21,4	21,7	22,2	22,7	23,0	23,4	23,8	24,1	45-64
65 και άνω	76,0	77,3	78,6	82,2	84,4	86,9	89,4	92,4	95,5	11,1	11,2	11,3	11,7	11,8	11,9	11,9	12,1	12,3	65 & over
ΑΝΤΡΕΣ	336,3	339,7	342,7	346,2	350,6	359,3	369,2	377,8	383,4	100,0	100,0	100,0	100,0	100,0	100,0	100,0	100,0	100,0	MALES
Κάτω των 15	82,1	80,9	79,9	77,8	76,6	75,1	73,6	72,4	71,6	24,4	23,8	23,3	22,5	21,8	20,9	19,9	19,2	18,7	Under 15
15-29	74,7	76,3	77,7	79,7	81,9	85,2	89,5	92,8	93,6	22,2	22,5	22,7	23,0	23,4	23,7	24,2	24,6	24,4	15-29
30-44	75,0	75,2	75,3	74,6	74,9	77,8	80,5	81,8	82,9	22,3	22,1	22,0	21,5	21,4	21,7	21,8	21,7	21,6	30-44
45-64	70,9	73,0	74,9	77,3	79,5	82,3	85,5	89,2	92,1	21,1	21,5	21,9	22,3	22,7	22,9	23,2	23,6	24,0	45-64
65 και άνω	33,6	34,3	34,9	36,8	37,7	38,9	40,1	41,6	43,2	10,0	10,1	10,2	10,6	10,8	10,8	10,9	11,0	11,3	65 & over
ΓΥΝΑΙΚΕΣ	346,6	350,8	354,8	359,3	364,5	371,1	380,0	388,6	395,3	100,0	100,0	100,0	100,0	100,0	100,0	100,0	100,0	100,0	FEMALES
Κάτω των 15	77,3	76,6	75,6	73,9	72,6	71,1	70,1	68,8	68,2	22,3	21,8	21,3	20,6	19,9	19,2	18,4	17,7	17,3	Under 15
15-29	77,2	79,0	80,5	79,7	80,7	82,4	86,2	90,3	92,6	22,3	22,5	22,7	22,2	22,1	22,2	22,7	23,2	23,4	15-29
30-44	76,6	77,2	78,2	80,8	81,6	83,7	84,7	85,7	86,4	22,1	22,0	22,0	22,5	22,4	22,6	22,3	22,1	21,9	30-44
45-64	73,1	75,0	76,8	79,5	82,9	85,9	89,7	93,0	95,8	21,1	21,4	21,6	22,1	22,7	23,1	23,6	23,9	24,2	45-64
65 και άνω	42,4	43,0	43,7	45,4	46,7	48,0	49,3	50,8	52,3	12,2	12,3	12,3	12,6	12,8	12,9	13,0	13,1	13,2	65 & over

ΜΕΡΟΣ Ζ: ΙΣΟΖΥΓΙΟ ΠΛΗΡΩΜΩΝ, ΧΡΗΜΑ ΚΑΙ ΤΡΑΠΕΖΕΣ

PART G: BALANCE OF PAYMENTS, MONEY AND BANKING

ΠΙΝΑΚΑΣ 42. ΙΣΟΖΥΓΙΟ ΠΛΗΡΩΜΩΝ, ΠΕΡΙΛΗΨΗ
TABLE 42. BALANCE OF PAYMENTS, SUMMARY

(€εκ.)	ΚΑΤΗΓΟΡΙΕΣ	1995	1996	1997	1998	1999	2000	2001	2002	2003	2004	2005	2006*	Items
ΤΡΕΧΟΥΣΕΣ ΣΥΝΑΛΛΑΓΕΣ Αγαθά, Υπηρεσίες και εισοδήματα Αγαθά και Υπηρεσίες Αγαθά Υπηρεσίες Μεταφορές Ταξίδια Επικοινωνίες Κατασκευαστικές υπηρεσίες Ασφάλειες Χρηματοοικονομικές υπηρεσίες Μηχανοργάνωση και πληροφόρηση Πνευματικά δικαιώματα Λοιπές επιχειρηματικές υπηρεσίες Προσωπικές, πολιτιστικές και ψυχαγωγικές Υπηρεσίες δημοσίου Υπηρεσίες που δεν έχουν καταναμηθεί Εισοδήματα Τρέχουσες μεταβιβάσεις ΚΙΝΗΣΗ ΚΕΦΑΛΑΙΩΝ ΚΑΙ ΧΡΗΜ / ΝΟΜΙΚΕΣ ΣΥΝΑΛΛΑΓΕΣ ΚΑΘΑΡΑ ΛΑΘΗ ΚΑΙ ΠΑΡΑΛΕΙΨΕΙΣ	CURRENT ACCOUNT Goods, Services and Income Goods and Services Goods Services Transport Travel Communications services Construction services Insurance services Financial services Computer and information services Royalties and licence fees Other business services Personal, cultural and recreational services Government services Services not allocated Income Current transfers CAPITAL AND FINANCIAL ACCOUNT NET ERRORS AND OMISSIONS	-158,6 -197,9 -15,9 -1.612,1 1.596,2 -129,0 1.135,4 -15,4 7,0 -42,2 35,9 0,0 -6,8 416,0 -3,9 199,2 0,0 -182,0 39,3 218,4 -59,8	-372,6 -403,7 -223,7 -1.739,5 1.515,9 -164,9 1.048,6 -3,8 26,8 -44,4 44,4 0,0 -8,2 425,8 -3,9 195,5 0,0 -180,1 31,1 402,5 -29,9	-367,1 -399,2 -147,4 -1.818,8 1.671,5 -160,4 1.118,6 -0,9 35,2 -44,6 53,0 1,7 -4,4 452,6 -4,1 224,9 0,0 -251,8 32,1 516,7 -149,6	257,8 217,8 -290,8 -2.146,2 1.855,5 -164,5 1.159,3 13,3 43,1 -41,2 59,8 18,8 -5,8 533,9 -5,1 244,0 0,0 508,7 40,0 -298,8 41,0	-157,9 -253,6 72,4 -2.142,2 2.214,7 -166,4 1.373,4 18,3 51,3 -32,6 105,9 29,0 -7,9 599,7 -6,2 250,1 0,0 -326,0 95,7 191,4 -33,5	-519,1 -707,5 -130,7 -2.771,0 2.640,3 -177,9 1.624,4 11,4 57,2 -41,2 153,8 39,3 -5,0 722,7 -7,9 263,3 0,0 -576,8 188,5 577,8 -58,8	-346,7 -406,0 172,1 -2.833,2 3.005,3 -142,8 1.734,2 11,4 68,5 -36,7 116,2 77,9 -5,0 894,1 0,9 274,9 0,0 -577,8 59,3 388,5 -42,0	-409,1 -527,9 -127,2 -2.996,2 2.869,0 73,0 1.485,4 -24,7 89,8 4,7 79,5 97,9 28,7 837,1 1,4 196,2 0,0 -400,7 118,8 480,7 -71,6	-262,4 -388,5 -56,3 -2.805,7 2.749,4 136,4 1.309,9 -14,6 121,6 -10,8 88,7 49,5 -21,0 908,8 -11,0 191,9 0,0 -332,2 126,1 243,9 18,4	-630,1 -765,0 -348,0 -3.234,1 2.886,1 257,8 1.156,2 -34,5 105,0 -21,2 95,6 171,3 -28,6 990,2 -19,0 213,3 0,0 -417,0 135,0 520,5 109,5	-787,8 -859,8 -356,4 -3.372,1 3.015,7 363,8 1.108,7 -46,8 122,1 -6,3 136,2 153,8 -24,5 1.037,0 -11,7 183,5 0,0 -503,4 71,9 652,5 135,4	-848,2 -1.013,8 -585,0 -3.931,8 3.346,8 464,6 1.113,9 -26,8 141,8 30,5 147,3 134,1 -34,6 1.147,5 -9,5 238,0 0,0 -428,8 165,6 992,0 -143,9	

* προκαταρκτικά

* provisional

Πηγή: Κεντρική Τράπεζα της Κύπρου

Source: Central Bank of Cyprus

Σημείωση: Τα στοιχεία για κάθε κατηγορία αναφέρονται στο ισοζύγιο (Πίστωση-Χρέωση)

Note: Data for each item refers to the balance (Credit-Debit)

ΠΙΝΑΚΑΣ 43. ΕΝΟΠΗΜΕΝΟΣ ΙΣΟΛΟΓΙΣΜΟΣ ΤΩΝ ΤΡΑΠΕΖΩΝ
TABLE 43. BANKS CONSOLIDATED BALANCE SHEET

(I) ΕΝΕΡΓΗΤΙΚΟ - ASSETS

Τέλος του Χρόνου End of Year	Ταμείο (Εσωτερικό) Local Cash	Ισολογισμός με την Κεντρική Τράπεζα Balances with Central Bank	Συναλλαγματικά διαθέσιμα Foreign assets	Προεξόφληση γραμματίων Bills discounted	Πιστώσεις Advances and loans	Εγγόριες επενδύσεις Local investments	Άλλο ενεργητικό Other assets	Σύνολο ενεργητικού Total assets
1995	43.328	925.703	2.367.932	37.594	5.846.192	901.513	673.573	10.795.836
1996	48.516	786.129	2.569.248	29.314	6.701.586	1.366.767	666.575	12.168.135
1997	50.703	739.910	3.223.278	31.597	7.540.080	1.573.776	865.263	14.024.607
1998	58.608	922.221	2.816.811	27.649	8.667.064	1.640.977	839.984	14.973.313
1999	66.957	1.097.084	3.409.907	25.535	10.113.000	2.361.672	1.433.857	18.508.012
2000	73.678	1.226.419	5.234.832	22.308	11.537.659	2.246.749	1.487.437	21.829.082
2001	90.047	1.518.202	6.388.816	14.605	13.059.447	2.979.567	1.469.681	25.520.365
2002	93.676	2.437.161	5.400.993	12.391	14.140.613	2.911.207	1.598.104	26.594.146
2003	102.562	1.825.617	6.405.210	12.418	14.822.970	3.481.004	1.749.234	28.399.015
2004	99.557	1.878.148	7.530.411	8.562	15.919.861	3.357.629	1.538.261	30.332.429
2005	104.295	2.325.453	12.459.633	6.981	17.035.558	3.807.741	1.824.405	37.564.066
2006	125.516	3.260.500	17.224.454	7.367	19.957.517	4.181.840	1.665.229	46.422.423

(II) ΠΑΘΗΤΙΚΟ - LIABILITIES

Τέλος του Χρόνου End of Year	Σύνολο Total	Καταθέσεις - Deposits				Ξένες υποχρεώσεις Foreign liabilities		Λοιπές υποχρεώσεις Other liabilities		Σύνολο υποχρεώσεων Total liabilities
		Όψεως Demand	Ταμειωτηρίου Saving	Προθεσμίας Time	Προθεσμίας Time	Foreign liabilities	Other liabilities	Other liabilities	Total liabilities	
1995	8.648.517	729.060	309.547	7.609.909	7.609.909	376.798	1.770.521	1.770.521	10.795.836	
1996	9.842.513	879.767	316.898	8.645.848	8.645.848	418.811	1.906.811	1.906.811	12.168.135	
1997	11.079.137	1.022.008	330.649	9.726.480	9.726.480	718.578	2.226.892	2.226.892	14.024.607	
1998	11.949.632	1.075.493	337.396	10.536.743	10.536.743	393.436	2.630.245	2.630.245	14.973.313	
1999	14.418.720	1.754.459	356.378	12.307.883	12.307.883	502.122	3.587.169	3.587.169	18.508.012	
2000	17.078.199	1.701.741	392.138	14.984.320	14.984.320	509.527	4.241.355	4.241.355	21.829.082	
2001	19.604.947	1.725.624	435.030	17.444.293	17.444.293	1.025.397	4.890.021	4.890.021	25.520.365	
2002	20.501.736	1.861.089	475.963	18.164.684	18.164.684	863.418	5.228.992	5.228.992	26.594.146	
2003	20.833.606	2.460.231	588.798	17.784.578	17.784.578	1.148.848	6.416.560	6.416.560	28.399.015	
2004	22.384.037	3.042.607	646.803	18.694.627	18.694.627	1.348.854	6.599.538	6.599.538	30.332.429	
2005	27.379.175	4.342.014	734.176	22.302.985	22.302.985	2.452.954	7.731.938	7.731.938	37.564.066	
2006	32.948.846	5.734.627	877.659	26.336.560	26.336.560	3.107.251	10.366.326	10.366.326	46.422.423	

Πηγή: Κεντρική Τράπεζα της Κύπρου
Source: Central Bank of Cyprus

ΠΙΝΑΚΑΣ 44. ΤΡΑΠΕΖΙΚΕΣ ΚΑΤΑΘΕΣΕΙΣ
TABLE 44. BANK DEPOSITS

(€000'ς)		ΚΑΤΑΘΕΣΕΙΣ ΜΟΝΙΜΩΝ ΚΑΤΟΙΚΩΝ - RESIDENT DEPOSITS										(€000's)		ΚΑΤΑΘΕΣΕΙΣ ΜΗ-ΜΟΝΙΜΩΝ ΚΑΤΟΙΚΩΝ		
Τέλος του Χρόνου	Σύνολο καταθέσεων	Καταθέσεις Όψεως - Demand Deposits			Καταθέσεις Ταμειοληψίου - Saving Deposits			Καταθέσεις Προθεσμίας - Time Deposits				Καταθέσεις Μόνιμων Κατοίκων σε Ξένο Νόμισμα	Σε Ξένο Νόμισμα		Σε Εγχώριο Νόμισμα	
		Σύνολο	Κυβέρνηση και Κυβερνητικές Αρχές	Δημοργχεία & Δημόσιοι Οργανισμοί	Ιδιώτες	Σύνολο	Κυβέρνηση και Κυβερνητικές Αρχές	Δημοργχεία & Δημόσιοι Οργανισμοί	Ιδιώτες	Σύνολο	Κυβέρνηση και Κυβερνητικές Αρχές					Δημοργχεία & Δημόσιοι Οργανισμοί
End of Year	Total Deposits	Total	Government & Government Agencies	Municipalities & Public Corporations	Private	Total	Government & Government Agencies	Municipalities & Public Corporations	Private	Total	Government & Government Agencies	Municipalities & Public Corporations	Private	Residents foreign currency	In Foreign Currency	In Local Currency
1995	8.648.517	611.208	3.289	17.537	590.382	289.358	19	65	289.275	5.118.943	6.098	133.946	4.978.899	88.492	2.234.471	306.045
1996	9.842.513	661.832	1.268	19.152	641.412	292.056	15	51	291.990	5.731.960	2.541	168.863	5.560.556	119.631	2.649.349	387.685
1997	11.079.137	735.406	1.240	22.788	711.378	300.991	7	70	300.914	6.412.323	20.030	199.110	6.193.183	131.311	3.020.394	478.713
1998	11.949.632	757.165	1.507	29.325	726.333	307.198	10	84	307.104	7.070.235	22.316	212.333	6.835.586	129.797	3.222.424	462.812
1999	14.418.720	1.239.343	3.363	17.035	1.218.945	316.375	12	99	316.264	7.869.037	37.389	295.058	7.536.590	319.054	3.900.491	774.420
2000	17.078.199	1.141.151	9.744	25.245	1.106.162	342.363	2	94	342.267	8.706.637	53.778	406.726	8.246.133	464.594	5.520.527	902.928
2001	19.604.947	1.116.245	9.601	53.037	1.053.607	375.662	2	67	375.593	10.005.867	47.345	432.427	9.526.095	596.929	6.416.793	1.093.452
2002	20.501.736	1.050.330	2.476	34.613	1.013.242	409.190	0	97	409.092	11.250.561	54.252	624.369	10.571.941	600.022	5.987.893	1.203.740
2003	20.833.606	1.482.041	2.959	50.728	1.428.353	503.339	2	162	503.175	11.056.615	55.656	498.865	10.502.093	729.966	5.977.930	1.083.716
2004	22.384.037	1.558.274	2.577	52.774	1.502.923	546.146	0	258	545.888	11.236.711	73.215	433.585	10.729.911	1.154.601	6.827.424	1.060.881
2005	27.379.175	1.948.240	1.447	87.902	1.858.890	618.006	7	359	617.641	11.721.976	79.517	407.964	11.234.495	1.744.246	10.317.380	1.029.326
2006	32.948.846	2.401.082	1.621	86.833	2.312.628	745.834	2	2.143	743.689	12.952.639	75.583	431.928	12.445.128	2.286.145	13.486.936	1.076.210

Πηγή: Κεντρική Τράπεζα της Κύπρου
Source: Central Bank of Cyprus

ΠΙΝΑΚΑΣ 45. ΤΡΑΠΕΖΙΚΕΣ ΠΙΣΤΩΣΕΙΣ ΚΑΤΑ ΚΑΤΗΓΟΡΙΑ
TABLE 45. BANK ADVANCES AND LOANS BY CATEGORY

Τέλος του Χρόνου	Δημόσια ιδρύματα και οργανισμοί	Γεωργία	Μεταλλεία και λατομεία	Μεταποίηση	Τουρισμός	Μεταφορές και επικοινωνίες	Εμπόριο	Κτίρια και κατασκευές	Προσωπικά δάνεια	Σύνολο
End of Year	Public institutions and corporations	Agriculture	Mining and quarrying	Manufacturing	Tourism	Transport and communication	Trade	Building and construction	Personal loans	Total
1995	140.862	141.429	23.792	735.777	647.022	72.663	1.439.056	967.096	1.678.494	5.846.192
1996	163.089	144.197	26.263	798.455	754.573	81.726	1.588.960	1.077.909	2.066.413	6.701.586
1997	192.597	158.705	30.305	824.998	827.937	91.549	1.772.836	1.195.932	2.445.221	7.540.080
1998	239.524	165.152	38.020	899.418	952.431	138.761	1.968.767	1.307.048	2.957.944	8.667.064
1999	273.696	188.466	35.855	786.230	959.559	138.012	2.028.019	1.351.140	4.352.023	10.113.000
2000	280.154	210.942	43.127	927.786	1.153.309	161.097	2.362.748	1.558.234	4.840.261	11.537.659
2001	394.933	204.667	47.528	919.807	1.301.766	203.836	2.569.374	1.812.983	5.604.553	13.059.447
2002	424.594	192.821	46.112	958.049	1.399.022	232.855	2.759.468	2.046.515	6.081.177	14.140.613
2003	457.615	190.632	50.452	922.922	1.451.471	228.570	2.742.023	2.354.261	6.425.025	14.822.970
2004	478.345	199.874	46.686	901.041	1.475.931	168.974	2.686.451	2.719.287	7.243.272	15.919.861
2005	542.067	183.249	49.153	896.490	1.451.659	168.589	2.653.224	2.992.491	8.098.636	17.035.558
2006	585.642	185.411	48.623	920.533	1.554.501	200.345	2.595.788	3.758.558	10.108.117	19.957.517

Πηγή: Κεντρική Τράπεζα της Κύπρου
Source: Central Bank of Cyprus

ΠΙΝΑΚΑΣ 46. ΧΡΗΜΑ
TABLE 46. MONEY

(€000'ς)		(€000's)			
Τέλος του Χρόνου	Χρήμα στην κατοχή του κοινού	Καταθέσεις όψεως	Προσφορά χρήματος	Δευτερογενής ρευστότης	Σύνολο χρήματος
End of Year	Currency held by public	Demand deposits	Money supply	Quasi-money	Total volume of money
	(1)	(2)	(3)=(1)+(2)	(4)	(5)=(3)+(4)
1980	129.765	260.158	389.923	598.364	988.288
1981	152.937	167.195	320.132	710.920	1.031.052
1982	173.664	197.074	370.737	845.272	1.216.010
1983	197.957	225.973	423.930	934.224	1.358.154
1984	208.822	235.163	443.985	1.100.652	1.544.637
1985	218.496	269.498	487.994	1.215.933	1.703.927
1986	223.265	260.919	484.183	1.396.390	1.880.574
1987	243.609	296.726	540.335	1.587.972	2.128.307
1988	269.339	345.725	615.064	1.886.094	2.501.158
1989	288.883	368.663	657.547	2.225.935	2.883.482
1990	313.578	436.018	749.596	2.633.884	3.383.480
1991	334.081	453.984	788.065	3.076.853	3.864.918
1992	367.433	493.716	861.149	3.540.538	4.401.687
1993	391.989	544.991	936.980	4.187.579	5.124.559
1994	421.286	560.674	981.961	4.780.839	5.762.800
1995	439.148	609.470	1.048.618	5.491.055	6.539.674
1996	453.878	663.033	1.116.911	6.140.652	7.257.563
1997	471.887	743.100	1.214.986	6.817.245	8.032.231
1998	495.276	761.561	1.256.837	7.480.725	8.737.562
1999	535.758	1.243.067	1.778.825	8.460.823	10.239.648
2000	569.402	1.141.763	1.711.164	9.450.445	11.161.610
2001	609.159	1.120.629	1.729.788	10.918.305	12.648.093
2002	671.214	1.103.618	1.774.832	12.176.184	13.951.016
2003	798.322	1.554.597	2.352.918	12.160.192	14.513.110
2004	877.797	1.724.992	2.602.789	12.714.013	15.316.802
2005	949.735	2.151.573	3.101.308	13.804.598	16.905.906
2006	1.038.500	2.814.820	3.853.320	15.498.336	19.351.656

Πηγή: Κεντρική Τράπεζα της Κύπρου
Source: Central Bank of Cyprus

ΠΙΝΑΚΑΣ 47. ΤΙΜΕΣ ΞΕΝΟΥ ΣΥΝΑΛΛΑΓΜΑΤΟΣ (Μέση τιμή πώλησης)
TABLE 47. FOREIGN EXCHANGE RATES (Average selling rates)

(Ξένο νόμισμα κατά Ευρώ)

(Foreign currency per Euro)

Χρόνος Year	Στερλίνα Pound Sterling	Δολλάριο Η.Π.Α U.S Dollar	Ιαπωνικό Γιεν Japanese Yen
1988	0,6650	1,1825	151,5417
1989	0,6731	1,1011	151,9063
1990	0,7138	1,2735	184,3979
1991	0,7019	1,2401	167,0552
1992	0,7364	1,2955	164,0716
1993	0,7787	1,1696	130,0570
1994	0,7739	1,1861	121,2322
1995	0,8197	1,2938	121,6053
1996	0,8029	1,2529	136,2617
1997	0,6901	1,1307	136,7253
1998	0,6782	1,1237	146,8676
1999	0,6588	1,0655	121,1714
2000	0,6095	0,9232	99,4605
2001	0,6222	0,8961	108,8098
2002	0,6291	0,9460	118,1327
2003	0,6922	1,1322	130,9579
2004	0,6785	1,2429	134,4601
2005	0,6839	1,2420	136,8461
2006	0,6818	1,2539	145,9780
2007	0,6840	1,3684	161,1221

Πηγή: Κεντρική Τράπεζα της Κύπρου

Source: Central Bank of Cyprus

Σημείωση:

Μέχρι την 31.12.1998 οι ισοτιμίες αφορούν την Ευρωπαϊκή Νομισματική Μονάδα

Note:

Until 31.12.1998, the exchange rates refer to the European Currency Unit (E.C.U.)