

ΧΡΗΣΗ ΤΕΧΝΟΛΟΓΙΩΝ ΠΛΗΡΟΦΟΡΙΚΗΣ ΚΑΙ ΕΠΙΚΟΙΝΩΝΙΩΝ ΚΑΙ ΗΛΕΚΤΡΟΝΙΚΟ ΕΜΠΟΡΙΟ ΣΤΙΣ ΕΠΙΧΕΙΡΗΣΕΙΣ 2020

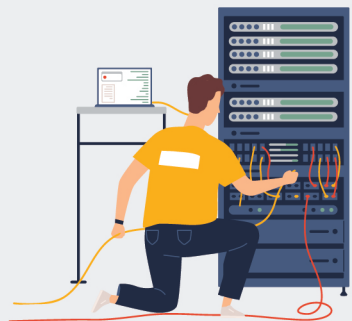

ΤΑΧΥΤΗΤΑ

Μέγιστη προσφερόμενη ταχύτητα μεταφοράς δεδομένων της επιχείρησης, στο διαδίκτυο

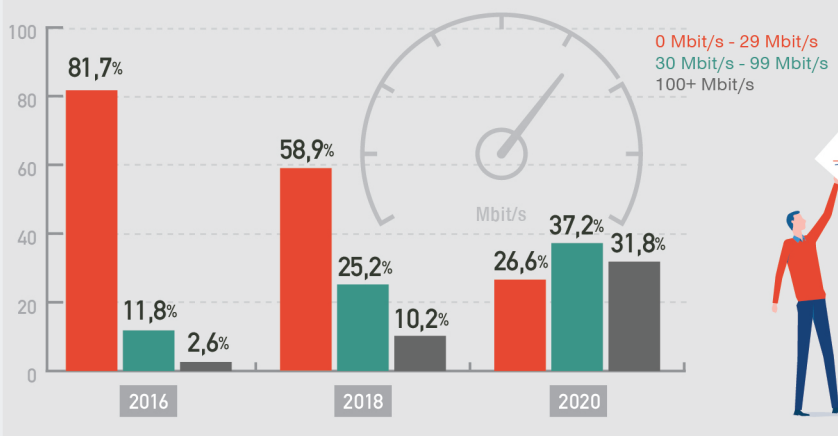

ΕΠΙΧΕΙΡΗΣΕΙΣ & ΥΠΟΛΟΓΙΣΤΙΚΟ ΝΕΦΟΣ

Χρήση υπηρεσιών υπολογιστικού νέφους

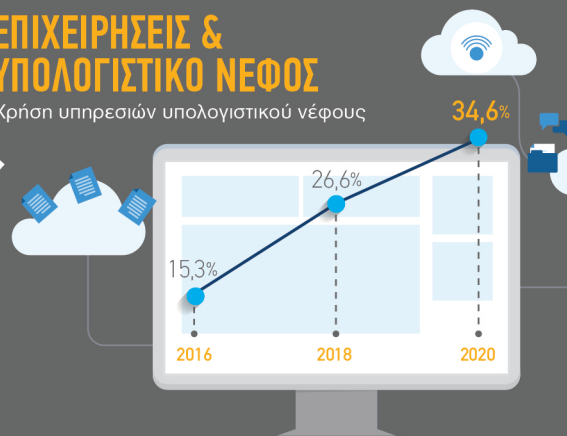

ΥΠΗΡΕΣΙΕΣ

Δημοφιλέστερες υπηρεσίες υπολογιστικού νέφους



ΕΠΙΧΕΙΡΗΣΕΙΣ ΜΕ ΙΣΤΟΤΟΠΟ

ΣΥΝΟΛΟ (10+)

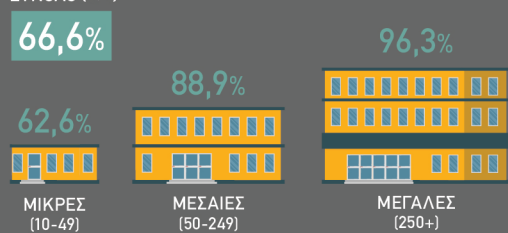

ΥΠΗΡΕΣΙΕΣ ΠΟΥ ΠΑΡΕΧΕΙ Ο ΙΣΤΟΤΟΠΟΣ

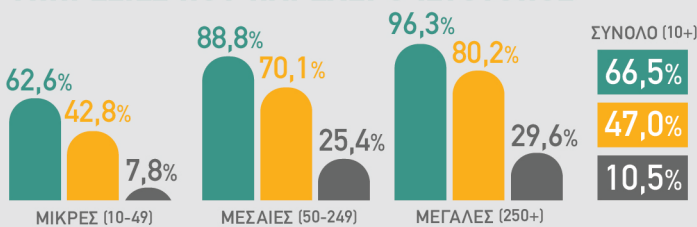

Περιγραφή προϊόντων ή υπηρεσιών, τιμοκαταλόγους
Συνδέσμους (links) στα μέσα κοινωνικής δικτύωσης της επιχείρησης
Παραγγελία ή κράτηση online

ΗΛΕΚΤΡΟΝΙΚΟ ΕΜΠΟΡΙΟ (ΠΩΛΗΣΕΙΣ)

Μέσω ιστότοπων ή "Apps"

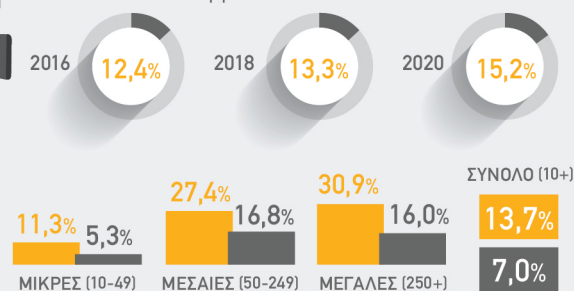

Μέσω ιστότοπων ή "Apps" της επιχείρησης
Μέσω ιστότοπων ή "Apps" που χρησιμοποιούνται από διάφορες επιχειρήσεις

ΕΠΙΧΕΙΡΗΣΕΙΣ ΠΟΥ ΑΠΑΣΧΟΛΟΥΝ ΕΞΕΙΔΙΚΕΥΜΕΝΟ ΠΡΟΣΩΠΙΚΟ ΤΠΕ



Σε ιδιώτες (B2C)
Σε επιχειρήσεις (B2B) και σε δημόσιες αρχές (B2G)

Σημ.: - Τα στοιχεία αφορούν % επί του συνόλου των επιχειρήσεων
- Το μέγεθος των επιχειρήσεων καθορίζεται ανάλογα με τον αριθμό των απασχολούμενων
- Η περίοδος αναφοράς των στοιχείων του ηλεκτρονικού εμπορίου αφορά το ημερομηνία έτος

