

ΦΤΩΧΙΑ ΚΑΙ ΚΟΙΝΩΝΙΚΟΣ ΑΠΟΚΛΕΙΣΜΟΣ 2019

ΚΙΝΔΥΝΟΣ ΦΤΩΧΙΑΣ

↓ 4.000 άτομα 2019/2018 (↓ 0,7%)

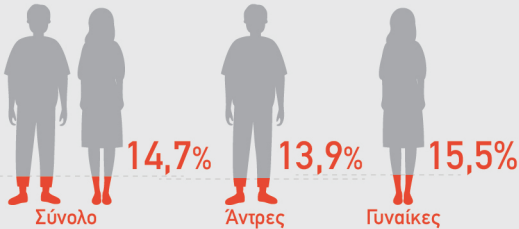

Ποσοστό κινδύνου φτώχειας είναι το ποσοστό των ατόμων που έχουν ετήσιο εισόδημα κάτω από το όριο της φτώχειας. Μετρά τη σχετική φτώχεια και όχι την απόλυτη φτώχεια.

ΚΑΤΑ ΟΜΑΔΑ ΗΛΙΚΙΑΣ

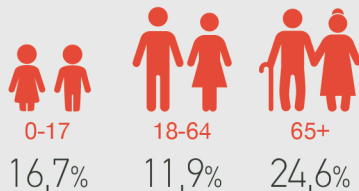

ΧΡΗΜΑΤΙΚΟ ΟΡΙΟ ΦΤΩΧΙΑΣ

(% μεταβολή 2019/2018)

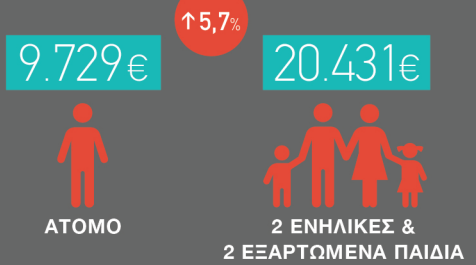

ΚΑΤΑ ΑΝΩΤΑΤΟ ΕΠΙΠΕΔΟ ΕΚΠΑΙΔΕΥΣΗΣ



ΠΡΙΝ & ΜΕΤΑ ΤΑ ΚΟΙΝΩΝΙΚΑ ΕΠΙΔΟΜΑΤΑ



ΣΟΒΑΡΗ ΥΛΙΚΗ ΣΤΕΡΗΣΗ ΚΑΤΑ ΟΜΑΔΑ ΗΛΙΚΙΑΣ

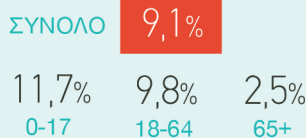

ΚΥΡΙΟΤΕΡΕΣ ΥΛΙΚΕΣ ΣΤΕΡΗΣΕΙΣ

Δεν υπάρχει η οικονομική δυνατότητα για:



ΣΥΝΘΗΚΕΣ ΣΤΕΓΑΣΗΣ

Ποσοστό πληθυσμού που ζει σε κατοικίες:



ΕΙΣΟΔΗΜΑ & ΟΙΚΟΝΟΜΙΚΗ ΑΝΙΣΟΤΗΤΑ

19.302€

ΜΕΣΟ ΙΣΟΔΥΝΑΜΟ ΔΙΑΘΕΣΙΜΟ ΕΙΣΟΔΗΜΑ ΑΝΑ ΑΤΟΜΟ

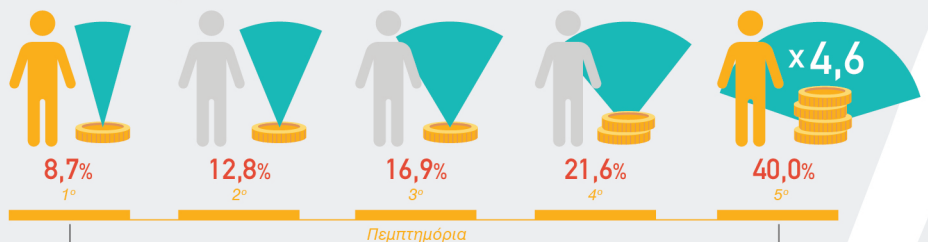

Πεμπτημόρια
Συντελεστής S80/S20: Το συνολικό εισόδημα του 20% του πληθυσμού με τα υψηλότερα εισοδήματα είναι 4,6 φορές περισσότερο από το εισόδημα του 20% του πληθυσμού με τα χαμηλότερα εισοδήματα

ΕΥΣΤΑΤ

ΣΤΑΤΙΣΤΙΚΗ ΥΠΗΡΕΣΙΑ ΤΗΣ ΚΥΠΡΟΥ 16 Οκτωβρίου 2020

Πηγή: Έρευνα Εισοδήματος και Συνθηκών Διαβίωσης των Νοικοκυριών, 2019 (Περίοδος αναφοράς εισοδήματος, 2018)