



ΜΗΝΙΑΙΕΣ ΟΙΚΟΝΟΜΙΚΕΣ ΕΞΕΛΙΞΕΙΣ Ιανουάριος - Δεκέμβριος 2024



Δείκτης Όγκου Μεταποιητικής Παραγωγής

Τάση (2021=100)

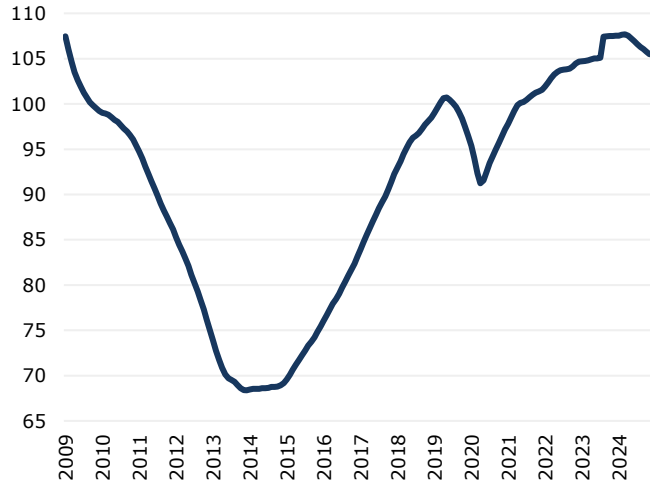

Άδειες Οικοδομής

Χιλιάδες μ²

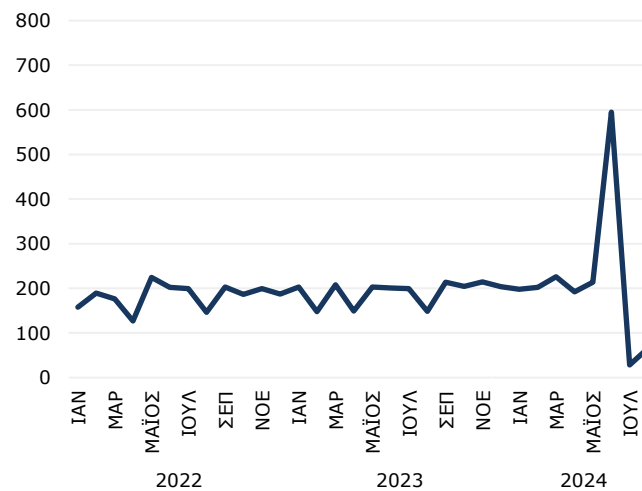

Εγγραφές Μηχανοκίνητων Οχημάτων

■ Ιδιωτικά σαλόνι ■ Ελαφρά φορτηγά ■ Άλλα οχήματα

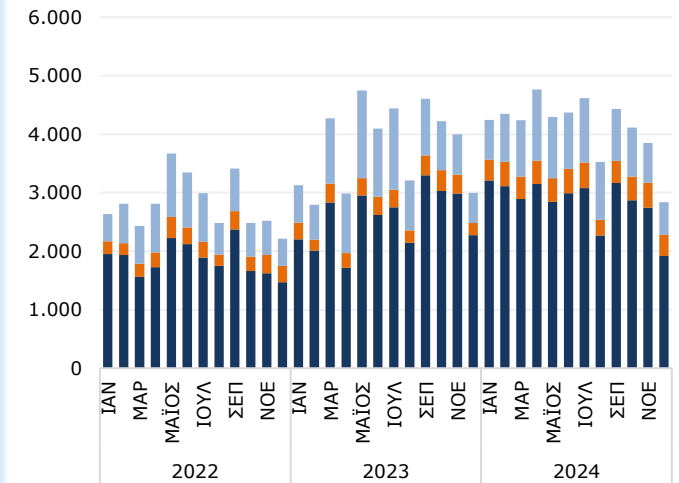

Δείκτης Τιμών Καταναλωτή

(2015=100)



Εξωτερικό Εμπόριο: Εισαγωγές - Εξαγωγές

— Εισαγωγές (€εκ.) — Εξαγωγές (€εκ.)

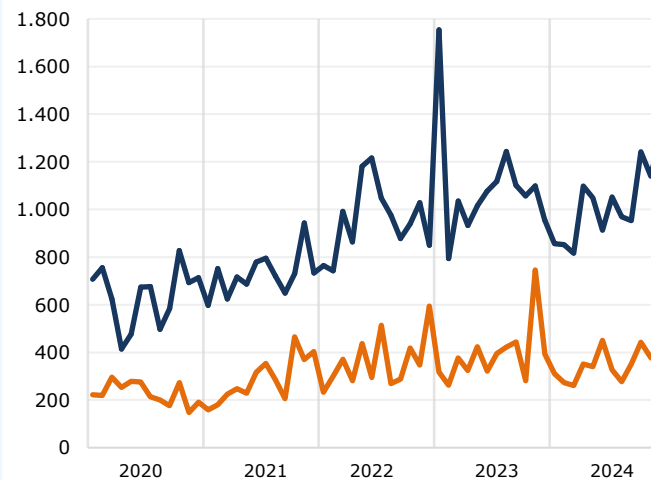

Αφίξεις Περιηγητών

■ Χιλιάδες άτομα

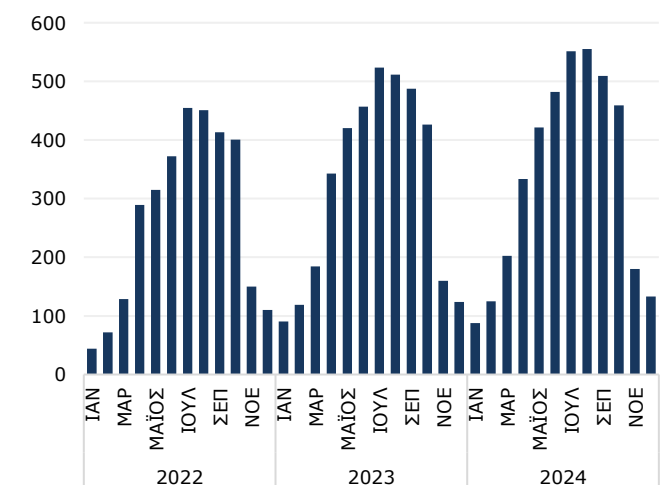

ΣΥΓΚΡΙΤΙΚΑ ΣΤΟΙΧΕΙΑ 2021 - 2024

	Μονάδα μέτρησης	Περίοδος	Άθροισμα / Μέσος όρος περιόδου				% μεταβολή περιόδου		
			2021	2022	2023	2024	2022/ 2021	2023/ 2022	2024/ 2023
Γεωργία									
Εξαγωγές πατατών	τόνοι	Ιαν.-Νοέμ.	81.681	59.978	57.647	53.559	-26,6	-3,9	-7,1
Εξαγωγές εσπεριδοειδών	τόνοι	Ιαν.-Νοέμ.	16.234	15.444	17.096	13.596	-4,9	10,7	-20,5
Μεταποίηση									
Δείκτης όγκου παραγωγής (σύνολο)	2021=100	Ιαν.-Νοέμ.	99,6	103,0	105,2	107,1	3,4	2,1	1,8
- βιομηχανία διατροφής, ποτών & καπνών	2021=100	Ιαν.-Νοέμ.	99,7	104,3	105,6	108,8	4,6	1,3	3,0
- παραγωγή προϊόντων διύλισης πετρελαίου, χημικών ουσιών και προϊόντων και φαρμακευτικών προϊόντων και σκευασμάτων	2021=100	Ιαν.-Νοέμ.	100,5	113,5	115,5	114,5	12,9	1,8	-0,9
Δείκτης κύκλου εργασιών στην μεταποίηση	2021=100	Ιαν.-Νοέμ.	99,3	113,9	123,9	128,3	14,7	8,8	3,5
Δείκτης τιμών παραγωγού (σύνολο)	2021=100	Ιαν.-Δεκ.	100,0	112,0	118,4	118,5	12,0	5,7	0,1
Εγχώριες εξαγωγές βιομηχανικών προϊόντων (σύνολο)	€000'ς	Ιαν.-Νοέμ.	1.256.070	1.461.668	2.058.176	2.057.538	16,4	40,8	0,0
- φαρμακευτικά προϊόντα	€000'ς	Ιαν.-Νοέμ.	306.632	303.939	321.252	316.368	-0,9	5,7	-1,5
- χαλλούμι	€000'ς	Ιαν.-Νοέμ.	245.753	266.216	294.905	300.435	8,3	10,8	1,9
- βιομηχανικά απορρίμματα και υπολείμματα	€000'ς	Ιαν.-Νοέμ.	68.075	81.100	66.931	78.531	19,1	-17,5	17,3
Ενέργεια									
Κατανάλωση ηλεκτρικού ρεύματος (διμηνιαία στοιχεία)	000's κιλο-βατώρες	Ιαν.-Οκτ.	3.807.926	3.921.844	3.613.026	3.606.488	3,0	-7,9	-0,2
Πωλήσεις πετρελαιοειδών	000's τόνοι	Ιαν.-Δεκ.	1.309,9	1.439,7	1.445,2	1.453,7	9,9	0,4	0,6
Κατασκευές									
Δείκτης τιμών κατασκευαστικών υλικών	2021=100	Ιαν.-Δεκ.	100,0	115,7	118,2	117,3	15,7	2,2	-0,8
Άδειες οικοδομής	000'ς τετρ. μ.	Ιαν.-Αύγ.	1.542,4	1.423,5	1.459,0	1.722,0	-7,7	2,5	18,0
- Οικιστικά κτίρια	000'ς τετρ. μ.	Ιαν.-Αύγ.	1.302,9	1.201,1	1.246,0	1.343,1	-7,8	3,7	7,8
- Μη οικιστικά κτίρια	000'ς τετρ. μ.	Ιαν.-Αύγ.	234,4	214,7	206,6	372,0	-8,4	-3,8	80,1
- Έργα πολιτικού μηχανικού	000'ς τετρ. μ.	Ιαν.-Αύγ.	5,0	7,6	6,4	6,9	51,5	-16,0	7,5
Δείκτης παραγωγής στις κατασκευές (τριμηνιαία στοιχεία)	2015=100	Ιαν.-Σεπ.	98,6	103,0	108,4	114,1	4,5	5,2	5,2

(συνεχ.)

Σημείωση:
... : Μη διαθέσιμα στοιχεία

ΣΥΓΚΡΙΤΙΚΑ ΣΤΟΙΧΕΙΑ 2021 - 2024

	Μονάδα μέτρησης	Περίοδος	Άθροισμα / Μέσος όρος περιόδου				% μεταβολή περιόδου		
			2021	2022	2023	2024	2022/ 2021	2023/ 2022	2024/ 2023
Χονδρικό και λιανικό εμπόριο; επισκευή αυτοκινήτων οχημάτων, μοτοσικλετών και ειδών προσωπικής ή οικιακής χρήσης									
Δείκτης αξίας κύκλου εργασιών									
- λιανικού εμπορίου, εκτός μηχανοκινήτων οχημάτων (εκτός των καυσίμων οχημάτων)	2021=100	Ιαν.-Δεκ.	100,0	110,9	123,5	130,9	10,9	11,4	6,0
- χονδρικού και λιανικού εμπορίου και επισκευής μηχανοκινήτων οχημάτων και μοτοσικλετών	2021=100	Ιαν.-Σεπ.	99,6	115,7	139,8	153,0	16,2	20,8	9,4
- χονδρικού εμπορίου εκτός από το εμπόριο μηχανοκινήτων οχημάτων και μοτοσικλετών	2021=100	Ιαν.-Σεπ.	95,9	125,4	124,8	131,0	30,8	-0,5	5,0
Δείκτης όγκου κύκλου εργασιών λιανικού εμπορίου, εκτός μηχανοκινήτων οχημάτων (εκτός των καυσίμων οχημάτων)									
	2021=100	Ιαν.-Δεκ.	100,0	104,2	111,2	116,2	4,2	6,7	4,5
Μεταφορές και Αποθήκευση									
Δείκτης κύκλου εργασιών									
- Σύνολο	2021=100	Ιαν.-Σεπ.	93,5	129,5	132,2	133,8	38,4	2,0	1,3
- οδικές μεταφορές	2021=100	Ιαν.-Σεπ.	94,2	122,1	140,1	149,5	29,6	14,7	6,7
- αεροπορικές μεταφορές	2021=100	Ιαν.-Σεπ.	108,5	448,3	741,0	714,0	313,1	65,3	-3,7
- αποθήκευση και υποστηρικτικές δραστηριότητες	2021=100	Ιαν.-Σεπ.	93,3	129,1	128,1	128,8	38,3	-0,7	0,5
Εγγραφές μηχανοκινήτων οχημάτων									
- Σύνολο	αριθμός	Ιαν.-Δεκ.	34.716	33.795	45.494	49.616	-2,7	34,6	9,1
- ιδιωτικά σαλούν	αριθμός	Ιαν.-Δεκ.	24.036	22.287	30.807	34.254	-7,3	38,2	11,2
- ελαφρά φορτηγά	αριθμός	Ιαν.-Δεκ.	3.070	3.151	3.409	4.638	2,6	8,2	36,1

(συνεχ.)

Σημείωση:

... : Μη διαθέσιμα στοιχεία

ΣΥΓΚΡΙΤΙΚΑ ΣΤΟΙΧΕΙΑ 2021 - 2024

	Μονάδα μέτρησης	Περίοδος	Άθροισμα / Μέσος όρος περιόδου				% μεταβολή περιόδου		
			2021	2022	2023	2024	2022/ 2021	2023/ 2022	2024/ 2023
Ταξιδιωτική κίνηση									
Αφίξεις περιηγητών	€000'ς	Ιαν.-Δεκ.	1.936,9	3.201,1	3.845,7	4.040,2	65,3	20,1	5,1
- από Ηνωμένο Βασίλειο	€000'ς	Ιαν.-Δεκ.	...	1.212,6	1.302,1	1.373,6	n.a	7,4	5,5
Δείκτης κύκλου εργασιών δραστηριοτήτων υπηρεσιών παροχής καταλύματος και υπηρεσιών εστίασης (ξενοδοχεία και εστιατόρια)									
Εξωτερικό εμπόριο (συμπεριλαμβανομένων πλοίων και αεροσκαφών)	2021=100	Ιαν.-Σεπ.	95,2	145,5	179,4	193,4	52,9	23,2	7,8
Συνολικές εισαγωγές	€εκ.	Ιαν.-Δεκ.	8.726,3	11.478,2	13.179,8	12.256,1	31,5	14,8	-7,0
Εισαγωγές για επιτόπια κατανάλωση	€εκ.	Ιαν.-Νοέμ.	7.254,5	9.472,5	10.513,6	9.284,5	30,6	11,0	-11,7
Συνολικές εξαγωγές	€εκ.	Ιαν.-Δεκ.	3.438,9	4.350,3	4.709,4	4.121,8	26,5	8,3	-12,5
Εγχώριες εξαγωγές	€εκ.	Ιαν.-Νοέμ.	1.348,0	1.560,8	2.149,4	2.167,2	15,8	37,7	0,8
Επανεξαγωγές	€εκ.	Ιαν.-Νοέμ.	1.687,1	2.195,7	2.167,5	1.595,6	30,2	-1,3	-26,4
Εργατικές στατιστικές									
Εγγεγραμμένοι άνεργοι στα Ε.Γ.Ε.	αριθμός	Ιαν.-Δεκ.	22.877	13.545	12.720	11.020	-40,8	-6,1	-13,4
Μέσες Μηνιαίες Ακαθάριστες Απολαβές Υπαλλήλων	€	Ιαν.-Σεπ.	1.937	2.088	2.257	2.377	7,8	8,1	5,3
Νέες εγγραφές εταιρειών	αριθμός	Ιαν.-Δεκ.	12.604	12.583	12.674	14.444	-0,2	0,7	14,0
Τιμάρημος									
Γενικός Δείκτης Τιμών Καταναλωτή	2015=100	Ιαν.-Δεκ.	102,6	111,2	115,1	117,2	8,4	3,5	1,8
Εγχώρια προϊόντα	2015=100	Ιαν.-Δεκ.	103,7	117,0	124,9	127,9	12,7	6,8	2,4
- γεωργικά εγχώρια προϊόντα	2015=100	Ιαν.-Δεκ.	106,6	116,1	123,4	131,4	8,9	6,3	6,4
- βιομηχανικά εγχώρια προϊόντα	2015=100	Ιαν.-Δεκ.	99,3	106,7	114,1	116,1	7,5	6,9	1,8
Εισαγόμενα προϊόντα (περιλ. πετρελ.)	2015=100	Ιαν.-Δεκ.	98,3	108,7	110,2	110,0	10,6	1,4	-0,2
- πετρελαιοειδή	2015=100	Ιαν.-Δεκ.	102,4	131,3	122,1	120,8	28,2	-7,0	-1,1
Υπηρεσίες	2015=100	Ιαν.-Δεκ.	105,7	109,9	113,5	117,1	3,9	3,3	3,1

(συνεχ.)

Σημειώσεις:

... : Μη διαθέσιμα στοιχεία

n.a. : Μη εφαρμόσιμο/Δεν ισχύει

Ε.Γ.Ε.: Επαρχιακά Γραφεία Εργασίας

ΣΥΓΚΡΙΤΙΚΑ ΣΤΟΙΧΕΙΑ 2021 - 2024

	Μονάδα μέτρησης	Περίοδος	Άθροισμα / Τέλος περιόδου				% μεταβολή περιόδου		
			2021	2022	2023	2024	2022/ 2021	2023/ 2022	2024/ 2023
Δημόσια Οικονομικά									
Γενική Κυβέρνηση									
Συνολικά Έσοδα	€εκ.	Ιαν.-Νοέμ.	9.067,3	10.203,1	12.034,9	12.844,8			
Συνολικές Δαπάνες	€εκ.	Ιαν.-Νοέμ.	9.243,0	9.546,7	11.325,3	11.424,0			
Δημοσιονομικό Πλεόνασμα(+)/Έλλειμμα (-)	€εκ.	Ιαν.-Νοέμ.	-175,6	656,5	709,8	1.420,8			
Δημοσιονομικό Πλεόνασμα(+)/Έλλειμμα (-) (% στο Α.Ε.Π)	%	Ιαν.-Νοέμ.	-0,7	2,2	2,3	4,2			
Πρωτογενές Πλεόνασμα(+)/Έλλειμμα (-)	€εκ.	Ιαν.-Νοέμ.	248,8	1.039,5	1.093,9	1.828,1			
Πρωτογενές Πλεόνασμα(+)/Έλλειμμα (-) (% στο Α.Ε.Π)	%	Ιαν.-Νοέμ.	1,0	3,5	3,5	5,4			
Ενοποιημένο Χρέος/Αποταμιεύσεις									
Γενικής Κυβέρνησης									
Ενοποιημένο Χρέος Γενικής Κυβέρνησης	€εκ.	Νοέμ.	25.388,1	24.452,7	23.170,1	22.892,0			
Ενοποιημένο Χρέος Γενικής Κυβέρνησης (% στο Α.Ε.Π)	%	Νοέμ.	98,9	83,1	73,9	67,9			
Ακαθάριστες Δημόσιες Αποταμιεύσεις	€εκ.	Ιαν.-Νοέμ.	184,5	1.256,1	1.896,0	2.282,0			
Χρηματιστηριακή αγορά									
Δείκτης τιμών μετοχών Χρηματιστηρίου Αξιών Κύπρου (τέλος του μήνα)	3.9.04=1000	Δεκ.	68,7	89,6	136,0	215,4	30,4	51,9	58,3

(συνεχ.)

Σημείωση:

... : Μη διαθέσιμα στοιχεία

ΣΥΓΚΡΙΤΙΚΑ ΣΤΟΙΧΕΙΑ 2021 - 2024

	Μονάδα μέτρησης	Περίοδος	Άθροισμα / Τέλος περιόδου				Απόλυτη διαφορά		
			2021	2022	2023	2024	2022/ 2021	2023/ 2022	2024/ 2023
Ισοζύγιο πληρωμών									
Ισοζύγιο τρεχουσών συναλλαγών (τριμηνιαία στοιχεία)	€εκ.	Ιαν.-Σεπ.	-1.306,5	-1.821,8	-2.477,9	-938,8	-515,3	-656,1	1.539,2
Νομισματικά (τέλος του μήνα)									
Καταθέσεις	€εκ.	Δεκ.	51.532,8	52.123,9	52.155,7	55.895,3	591,0	31,8	3.739,6
Μόνιμοι κάτοικοι Κύπρου	€εκ.	Δεκ.	42.351,3	43.802,1	44.380,1	47.978,1	1.450,8	578,1	3.597,9
Άλλοι μόνιμοι κάτοικοι ζώνης του ευρώ	€εκ.	Δεκ.	2.827,1	2.547,7	2.448,9	2.378,7	-279,3	-98,9	-70,2
Μόνιμοι κάτοικοι της αλλοδαπής	€εκ.	Δεκ.	6.354	5.774	5.327	5.539	-580,4	-447,4	211,9
Δάνεια	€εκ.	Δεκ.	29.897,7	25.855,0	24.785,7	25.414,4	-4.042,7	-1.069,3	628,8
Μόνιμοι κάτοικοι Κύπρου	€εκ.	Δεκ.	23.635,2	21.954,7	20.635,2	20.401,3	-1.680,5	-1.319,5	-233,9
Άλλοι μόνιμοι κάτοικοι ζώνης του ευρώ	€εκ.	Δεκ.	1.504,9	1.067,6	1.190,7	1.882,7	-437,3	123,1	692,0
Μόνιμοι κάτοικοι της αλλοδαπής	€εκ.	Δεκ.	4.757,6	2.832,7	2.959,8	3.130,5	-1.924,9	127,1	170,7

Σημειώσεις:

... : Μη διαθέσιμα στοιχεία

Για περισσότερες πληροφορίες:

Πύλη Στατιστικής Υπηρεσίας, υπόθεμα Διαθεματικές Στατιστικές

Προκαθορισμένοι Πίνακες (Excel) <https://www.cystat.gov.cy/el/KeyFiguresList?s=32>