



ΚΥΠΡΙΑΚΗ ΔΗΜΟΚΡΑΤΙΑ
ΥΠΟΥΡΓΕΙΟ ΟΙΚΟΝΟΜΙΚΩΝ



CYSTAT
ΣΤΑΤΙΣΤΙΚΗ ΥΠΗΡΕΣΙΑ
1444 ΛΕΥΚΩΣΙΑ

ΑΠΟΓΡΑΦΗ ΠΛΗΘΥΣΜΟΥ 2021

«Συμμετέχουμε γιατί όλοι μετράμε»

www.census2021.cystat.gov.cy

5 Ιανουαρίου, 2022

ΔΕΛΤΙΟ ΤΥΠΟΥ

ΕΓΓΕΓΡΑΜΜΕΝΟΙ ΑΝΕΡΓΟΙ: ΔΕΚΕΜΒΡΙΟΣ 2021

Με βάση τα στοιχεία που τηρούνται στα Επαρχιακά Γραφεία Εργασίας, ο αριθμός των εγγεγραμμένων ανέργων στο τέλος Δεκεμβρίου 2021, έφτασε τα 14.800 πρόσωπα. Με βάση τα στοιχεία διορθωμένα για εποχικές διακυμάνσεις, τα οποία δείχνουν την τάση της ανεργίας, ο αριθμός των εγγεγραμμένων ανέργων το Δεκέμβριο 2021 μειώθηκε στα 14.336 πρόσωπα σε σύγκριση με 15.015 τον προηγούμενο μήνα. (Πίνακας 1)

Σε σύγκριση με το Δεκέμβριο του 2020 σημειώθηκε μείωση 18.582 προσώπων ή 55,7% που αποδίδεται κυρίως στους τομείς των υπηρεσιών παροχής καταλύματος και υπηρεσιών εστίασης (μείωση 3.947), του εμπορίου (μείωση 3.839), της μεταποίησης (μείωση 1.247), των κατασκευών (μείωση 1.064) των μεταφορών και αποθήκευσης (μείωση 946), καθώς και στη μείωση 1.479 προσώπων που σημειώθηκε στους νεοεισερχόμενους στην αγορά εργασίας. (Πίνακας 2)

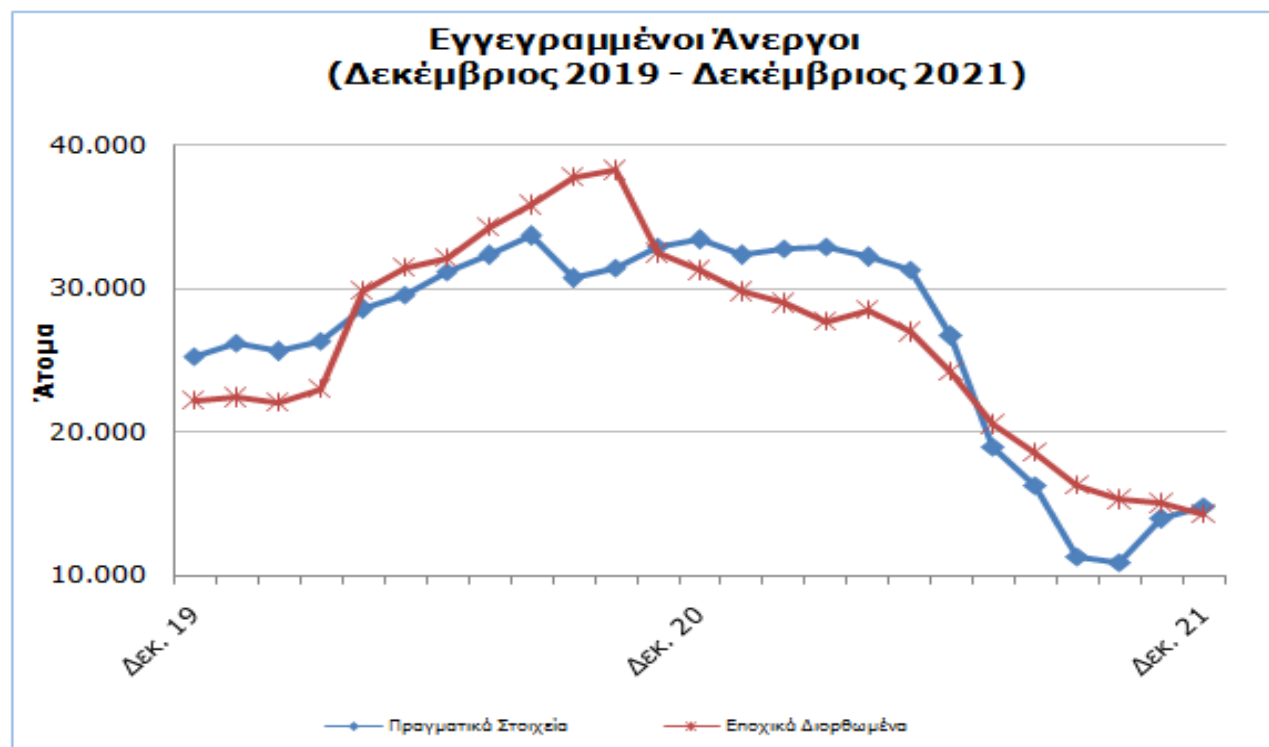

Πίνακας 1

Μήνας και Έτος	Εγγεγραμμένοι Άνεργοι - Πραγματικά Στοιχεία	Εγγεγραμμένοι Άνεργοι - Εποχικά Διορθωμένα Στοιχεία
<u>2021</u>		
Δεκέμβριος	14.800	14.336
Νοέμβριος	13.977	15.015
Οκτώβριος	10.974	15.296
Σεπτέμβριος	11.324	16.314
Αύγουστος	16.281	18.614
Ιούλιος	18.950	20.521
Ιούνιος	26.694	24.191
Μάιος	31.287	26.983
Απρίλιος	32.186	28.504
Μάρτιος	32.933	27.671
Φεβρουάριος	32.789	28.968
Ιανουάριος	32.333	29.763
<u>2020</u>		
Δεκέμβριος	33.382	31.254
Νοέμβριος	32.968	32.479
Οκτώβριος	31.487	38.228
Σεπτέμβριος	30.718	37.780
Αύγουστος	33.649	35.799
Ιούλιος	32.313	34.305
Ιούνιος	31.158	32.164
Μάιος	29.604	31.437
Απρίλιος	28.591	29.816
Μάρτιος	26.353	22.979
Φεβρουάριος	25.620	22.078
Ιανουάριος	26.214	22.390
<u>2019</u>		
Δεκέμβριος	25.285	22.181
Νοέμβριος	24.495	22.554

Πίνακας 2

Nace Αναθ. 2	Οικονομική Δραστηριότητα	Εγγεγραμμένοι Άνεργοι (πραγματικά στοιχεία)		
		Δεκέμβριος 2020	Νοέμβριος 2021	Δεκέμβριος 2021
A	Γεωργία, Δασοκομία και Αλιεία	225	77	75
B	Ορυχεία και Λατομεία	42	16	19
C	Μεταποίηση	2.052	824	805
D	Παροχή Ηλεκτρικού Ρεύματος, Φυσικού Αερίου, Ατμού και Κλιματισμού	15	8	9
E	Παροχή Νερού, Επεξεργασία Λυμάτων, Διαχείριση Αποβλήτων και Δραστηριότητες Εξυγίανσης	105	47	41
F	Κατασκευές	2.060	1.020	996
G	Χονδρικό και Λιανικό Εμπόριο, Επισκευή Μηχανοκίνητων Οχημάτων και Μοτοσικλετών	6.166	2.375	2.327
H	Μεταφορά και Αποθήκευση	1.487	517	541
I	Δραστηριότητες Υπηρεσιών Παροχής Καταλύματος και Υπηρεσιών Εστίασης	8.383	3.655	4.436
J	Ενημέρωση και Επικοινωνία	758	335	313
K	Χρηματοπιστωτικές και Ασφαλιστικές Δραστηριότητες	1.589	748	712
L	Διαχείριση Ακίνητης Περιουσίας	311	116	130
M	Επαγγελματικές, Επιστημονικές και Τεχνικές Δραστηριότητες	1.697	836	784
N	Διοικητικές και Υποστηρικτικές Δραστηριότητες	1.376	586	655
O	Δημόσια Διοίκηση και Άμυνα, Υποχρεωτική Κοινωνική Ασφάλιση	1.526	647	855
P	Εκπαίδευση	1.085	360	358
Q	Δραστηριότητες Σχετικές με την Ανθρώπινη Υγεία και την Κοινωνική Μέριμνα	616	286	263
R	Τέχνες, Διασκέδαση και Ψυχαγωγία	692	302	312
S	Άλλες Δραστηριότητες Παροχής Υπηρεσιών	808	301	320
T	Δραστηριότητες Νοικοκυριών	73	19	22
U	Δραστηριότητες Ετερόδικων Οργανισμών και Φορέων	23	9	13
	Νεοεισερχόμενοι	2.293	893	814
	Σύνολο	33.382	13.977	14.800

ΜΕΘΟΔΟΛΟΓΙΚΕΣ ΠΛΗΡΟΦΟΡΙΕΣ

Ορισμοί

Εγγεγραμμένοι Άνεργοι

Ο αριθμός των εγγεγραμμένων ανέργων αφορά τα άτομα άνω των 15 χρονών που αποτείνονται στα Επαρχιακά και Τοπικά Γραφεία Εργασίας του Τμήματος Εργασίας για εξεύρεση εργασίας και καταχωρούνται ως άνεργοι. Τα άτομα αυτά πρέπει να είναι ικανά και διαθέσιμα για εργασία και να αναζητούν ενεργά εργασία. Ο μηνιαίος αριθμός των εγγεγραμμένων ανέργων αφορά τα άτομα που κατά την τελευταία μέρα κάθε μήνα έχουν ενεργή αίτηση για εξεύρεση εργασίας.

Στον αριθμό των εγγεγραμμένων ανέργων δεν περιλαμβάνονται αυτοεργοδοτούμενοι, άτομα που ψάχνουν για εργασία με μερική απασχόληση καθώς επίσης και άτομα τα οποία ψάχνουν για εργασία σε συγκεκριμένη περιοχή ή σε συγκεκριμένο εργοδότη.

Πρόσφατες Μεθοδολογικές Αλλαγές

Σύμφωνα με ενημέρωση του Τμήματος Εργασίας, από την Τρίτη 15 Ιουνίου, 2021, τερματίστηκε η αυτόματη ανανέωση των εγγραφών και η διαδικτυακή πλατφόρμα της Δημόσιας Υπηρεσίας Απασχόλησης ενεργοποιήθηκε για να επιτρέπει την εγγραφή νέας αίτησης για εξεύρεση εργασίας, την ανανέωση της, όπως επίσης και την καταχώρηση κενής θέσης εργασίας. Η νέα αυτή ρύθμιση ενδεχομένως να επηρεάζει τη σύγκριση των μηνιαίων στοιχείων ανεργίας που καταγράφονται μέσω της νέας αυτής διαδικασίας με τα στοιχεία που καταγράφονταν από τις προηγούμενες διαδικασίες και η οποία αξιολογείται από το Τμήμα Εργασίας.

Εποχικά Διορθωμένα στοιχεία

Εποχική Διόρθωση είναι μια στατιστική τεχνική που αφαιρεί την επίδραση της εποχικότητας από μια χρονολογική σειρά, καθιστώντας με αυτό τον τρόπο περισσότερο ορατή την πραγματική τάση στη μεταβολή ενός μεγέθους. Για την εφαρμογή της εποχικής διόρθωσης η Στατιστική Υπηρεσία χρησιμοποιεί το λογισμικό JDemetra+ 2.2.2 το οποίο έχει αναπτυχθεί από την Eurostat. Η παραγωγή των προσαρμοσμένων χρονοσειρών γίνεται με τον αλγόριθμο TRAMO&SEATS. Επισημαίνεται ότι λόγω της εποχικής διόρθωσης, επαναυπολογίζεται ολόκληρη η χρονολογική σειρά των μηνιαίων εκτιμήσεων κάθε φορά που προστίθενται τα στοιχεία ενός καινούργιου μήνα. Αυτός ο επαναυπολογισμός οδηγεί συχνά σε αναθεωρήσεις των εκτιμήσεων για τους προηγούμενους μήνες. Το Μάρτιο του 2020 έχει γίνει και αναπροσαρμογή του μοντέλου που εφαρμόζεται.

Σύστημα Ταξινόμησης

Οι εγγεγραμμένοι άνεργοι κατά οικονομική δραστηριότητα δημοσιεύονται βάσει του συστήματος ταξινόμησης NACE Αναθ. 2.

Για περισσότερες πληροφορίες:

Πύλη Στατιστικής Υπηρεσίας, υπόθεμα [Αγορά Εργασίας](#)
[CYSTAT-DB](#) (Βάση Δεδομένων)
[Προκαθορισμένοι Πίνακες](#) (Excel)

Οι Προκαθορισμένοι Πίνακες θα είναι διαθέσιμοι σε μορφή Excel μέχρι και τον Δεκέμβριο του 2021. Ακολούθως, τα στοιχεία θα ενημερώνονται μόνο στη βάση δεδομένων CYSTAT-DB.

Επικοινωνία

Αρίστη Ιωαννίδου: Τηλ: +35725270606, Ηλ. Ταχ.: aioannidou@cystat.mof.gov.cy
Ελένη Χριστοδουλίδου: Τηλ: +35722602142, Ηλ. Ταχ.: echristodoulidou@cystat.mof.gov.cy